

# ACTUALIZACIÓN DEL MAPA ESTRATÉGICO DE RUIDO DE ARANDA DE DUERO 2022

MAPAS II. Mapas de niveles sonoros

Ruido de tráfico ferroviario y de actividades industriales

Cotejo de documentos mediante Código seguro de verificación C.S.V.: 14614276673455524334



ACTUALIZACIÓN  
DEL MAPA ESTRATÉGICO  
DE RUIDO DE  
ARANDA DE DUERO 2022

PLANO GUÍA

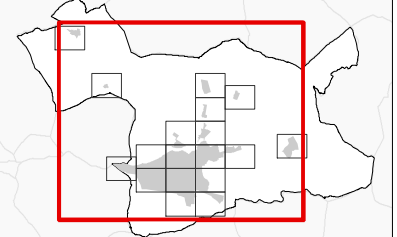

Cotejo de documentos mediante Código seguro de verificación C.S.V.: 14614276643455524334



CONSULTORA  
**Audiotec**  
INNOVACIÓN ACÚSTICA

AUTOR DEL ESTUDIO  
José Ignacio Riesco García



MAPA DE NIVELES SONOROS  
TRÁFICO FERROVIARIO

ESCALA  
1:40.000  
0 0,5 1 Km

PLANO  
AG\_CYL\_AD\_F\_NIV

HOJA Nº  
GRAL.

FECHA  
NOVIEMBRE 2023

# ACTUALIZACIÓN DEL MAPA ESTRATÉGICO DE RUIDO DE ARANDA DE DUERO 2022

## PLANO GUÍA

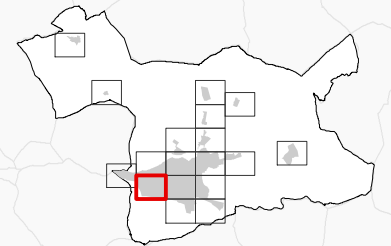

### NIVELES SONOROS (dBA)

< 55	65-70
55-60	70-75
60-65	> 75

### TIPOS DE EDIFICIOS

	Uso sanitario o docente
	Uso residencial
	Uso terciario
	Uso industrial
	Uso infraestructuras
	Construcciones (fuera de la zona de estudio)

### ELEMENTOS CARTOGRÁFICOS

	Término municipal
	Área de estudio
	Curva de nivel
	Curso fluvial
	Carretera
	Ferrocarril
	Zona verde
	Otros elementos

### EXPOSICIÓN AL RUIDO

Estimación del nº de personas cuyas viviendas están expuestas a cada rango de Ld para ruido por ferrocarril en el municipio.

Ld (dBA)	Personas (centenas)
55-60	0
60-65	0
65-70	0
70-75	0
> 75	0





ACTUALIZACIÓN  
DEL MAPA ESTRATÉGICO  
DE RUIDO DE  
ARANDA DE DUERO 2022

PLANO GUÍA

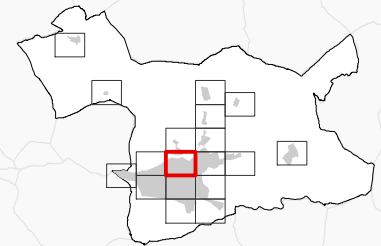

NIVELES SONOROS (dBA)

< 55	65-70
55-60	70-75
60-65	> 75

TIPOS DE EDIFICIOS

Usos sanitarios o docentes
Uso residencial
Uso terciario
Uso industrial
Uso infraestructuras
Construcciones (fuera de la zona de estudio)

ELEMENTOS CARTOGRÁFICOS

Término municipal
Área de estudio
Curva de nivel
Curso fluvial
Carretera
Ferrocarril
Zona verde
Otros elementos

EXPOSICIÓN AL RUIDO

Estimación del nº de personas cuyas viviendas están expuestas a cada rango de Ld para ruido por ferrocarril en el municipio.

Ld (dBA)	Personas (centenas)
55-60	0
60-65	0
65-70	0
70-75	0
> 75	0

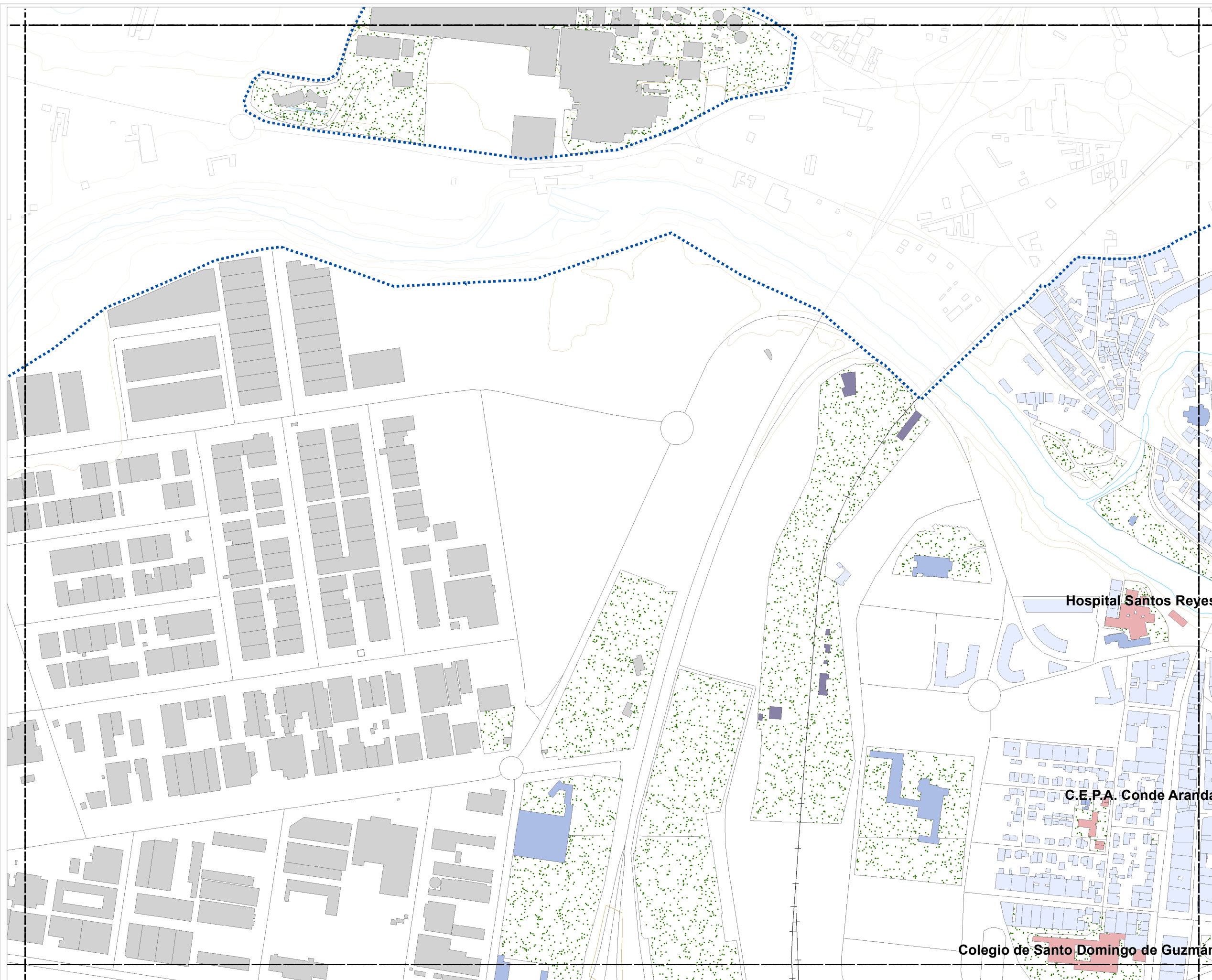

Cotejo de documentos mediante Código seguro de verificación C.S.V.: 14614276643455524334



CONSULTORA



AUTOR DEL ESTUDIO  
José Ignacio Riesco García



MAPA DE NIVELES SONOROS  
Ld. FERROCARRIL

ESCALA

1:5.000 0 100m

PLANO

AG\_CYL\_AD\_F\_Ld\_NIV

HOJA Nº

5

FECHA

NOVIEMBRE 2023



**ACTUALIZACIÓN  
DEL MAPA ESTRATÉGICO  
DE RUIDO DE  
ARANDA DE DUERO 2022**

PLANO GUÍA

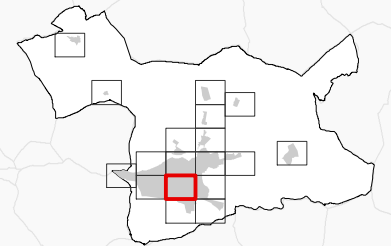

NIVELES SONOROS (dBA)

< 55	65-70
55-60	70-75
60-65	> 75

TIPOS DE EDIFICIOS

	Uso sanitario o docente
	Uso residencial
	Uso terciario
	Uso industrial
	Uso infraestructuras
	Construcciones (fuera de la zona de estudio)

ELEMENTOS CARTOGRÁFICOS

	Término municipal
	Área de estudio
	Curva de nivel
	Curso fluvial
	Carretera
	Ferrocarril
	Zona verde
	Otros elementos

EXPOSICIÓN AL RUIDO

Estimación del nº de personas cuyas viviendas están expuestas a cada rango de Ld para ruido por ferrocarril en el municipio.

Ld (dBA)	Personas (centenas)
55-60	0
60-65	0
65-70	0
70-75	0
> 75	0

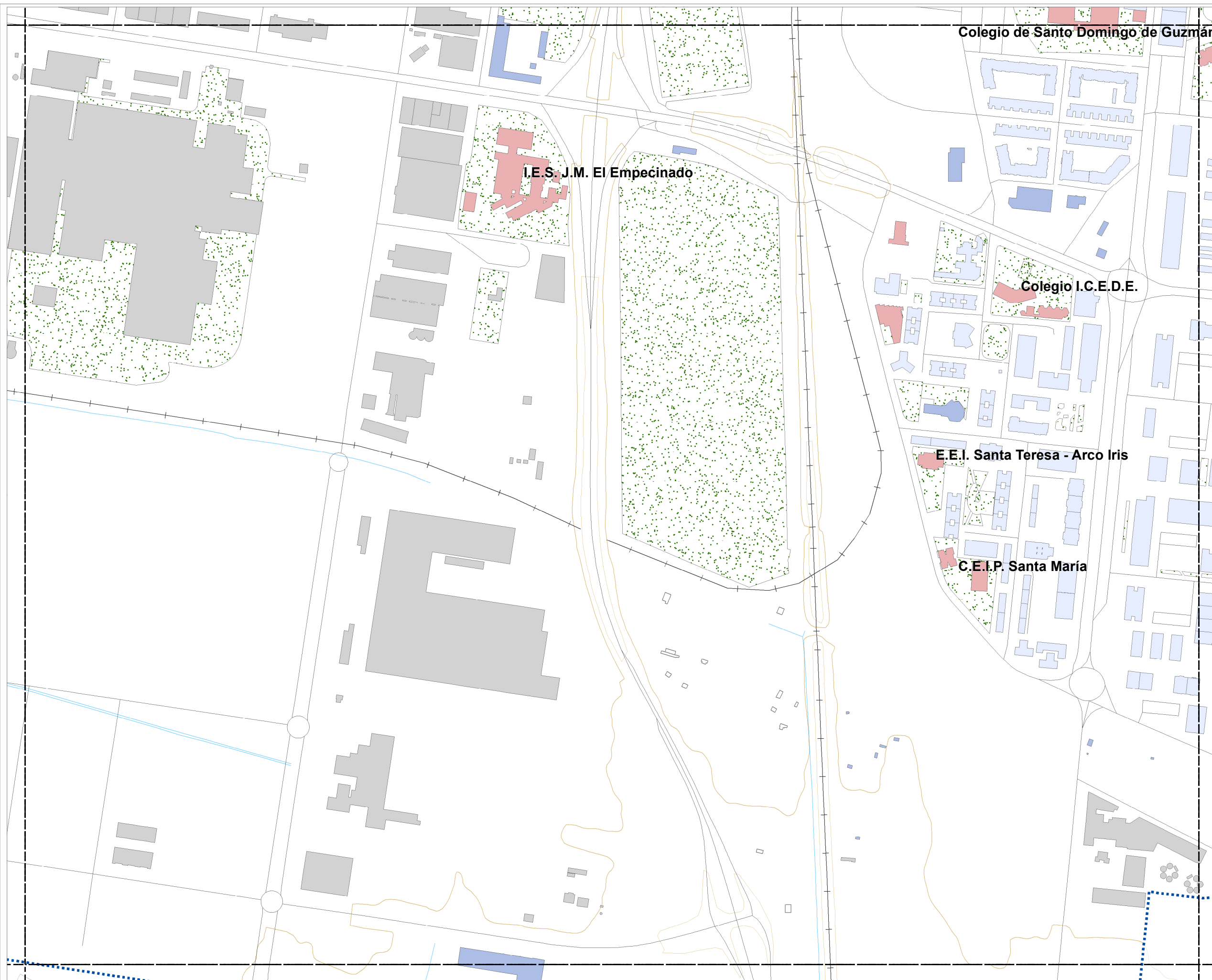

## ACTUALIZACIÓN DEL MAPA ESTRATÉGICO DE RUIDO DE ARANDA DE DUERO 2022

### PLANO GUÍA

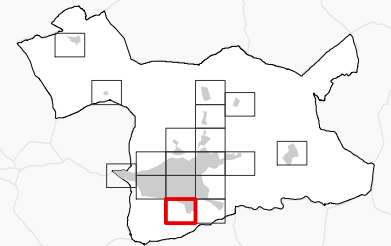

### NIVELES SONOROS (dBA)

< 55	65-70
55-60	70-75
60-65	> 75

### TIPOS DE EDIFICIOS

	Uso sanitario o docente
	Uso residencial
	Uso terciario
	Uso industrial
	Uso infraestructuras
	Construcciones (fuera de la zona de estudio)

### ELEMENTOS CARTOGRÁFICOS

	Término municipal
	Área de estudio
	Curva de nivel
	Curso fluvial
	Carretera
	Ferrocarril
	Zona verde
	Otros elementos

### EXPOSICIÓN AL RUIDO

Estimación del nº de personas cuyas viviendas están expuestas a cada rango de Ld para ruido por ferrocarril en el municipio.

Ld (dBA)	Personas (centenas)
55-60	0
60-65	0
65-70	0
70-75	0
> 75	0

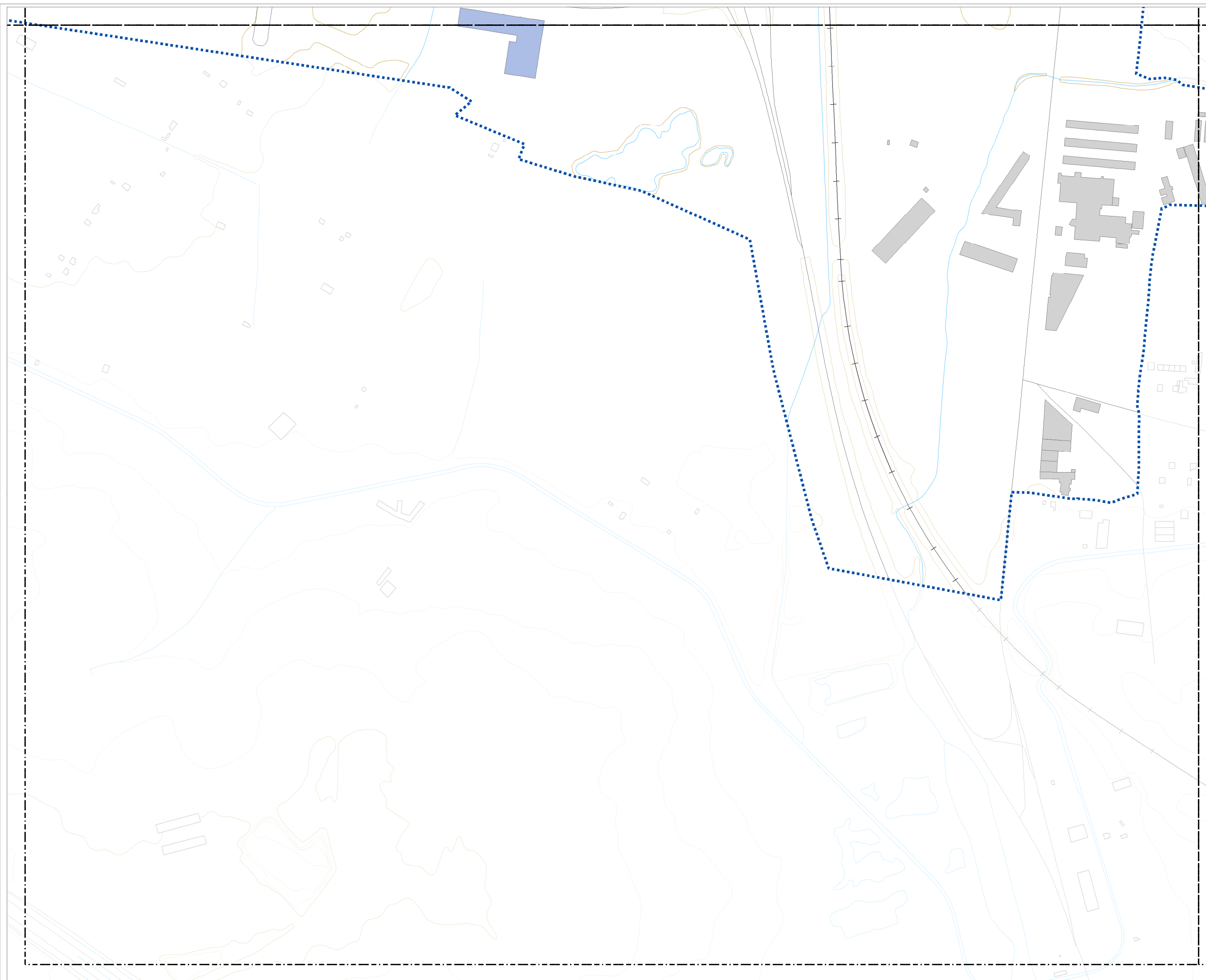

## ACTUALIZACIÓN DEL MAPA ESTRATÉGICO DE RUIDO DE ARANDA DE DUERO 2022

### PLANO GUÍA

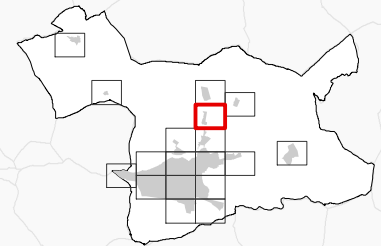

### NIVELES SONOROS (dBA)

< 55	65-70
55-60	70-75
60-65	> 75

### TIPOS DE EDIFICIOS

Uso sanitario o docente
Uso residencial
Uso terciario
Uso industrial
Uso infraestructuras
Construcciones (fuera de la zona de estudio)

### ELEMENTOS CARTOGRÁFICOS

Término municipal
Área de estudio
Curva de nivel
Curso fluvial
Carretera
Ferrocarril
Zona verde
Otros elementos

### EXPOSICIÓN AL RUIDO

Estimación del nº de personas cuyas viviendas están expuestas a cada rango de Ld para ruido por ferrocarril en el municipio.

Ld (dBA)	Personas (centenas)
55-60	0
60-65	0
65-70	0
70-75	0
> 75	0





# ACTUALIZACIÓN DEL MAPA ESTRATÉGICO DE RUIDO DE ARANDA DE DUERO 2022

## PLANO GUÍA

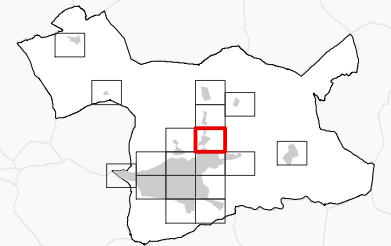

## NIVELES SONOROS (dBA)

< 55	65-70
55-60	70-75
60-65	> 75

## TIPOS DE EDIFICIOS

	Uso sanitario o docente
	Uso residencial
	Uso terciario
	Uso industrial
	Uso infraestructuras
	Construcciones (fuera de la zona de estudio)

## ELEMENTOS CARTOGRÁFICOS

	Término municipal
	Área de estudio
	Curva de nivel
	Curso fluvial
	Carretera
	Ferrocarril
	Zona verde
	Otros elementos

## EXPOSICIÓN AL RUIDO

Estimación del nº de personas cuyas viviendas están expuestas a cada rango de Ld para ruido por ferrocarril en el municipio.

Ld (dBA)	Personas (centenas)
55-60	0
60-65	0
65-70	0
70-75	0
> 75	0

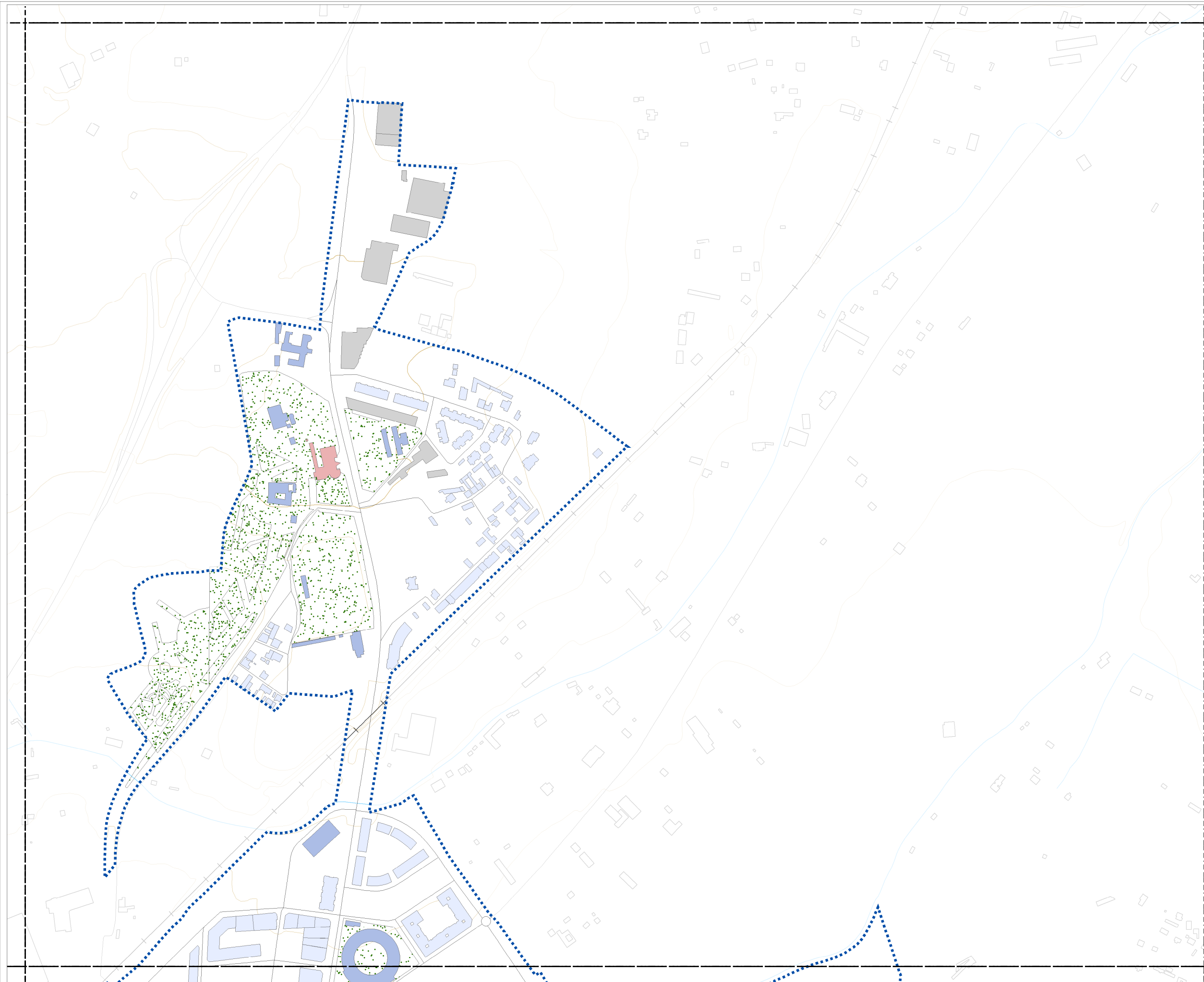

ACTUALIZACIÓN  
DEL MAPA ESTRATÉGICO  
DE RUIDO DE  
ARANDA DE DUERO 2022

PLANO GUÍA

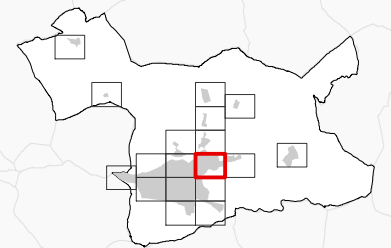

NIVELES SONOROS (dBA)

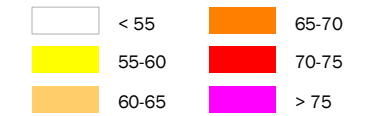

TIPOS DE EDIFICIOS

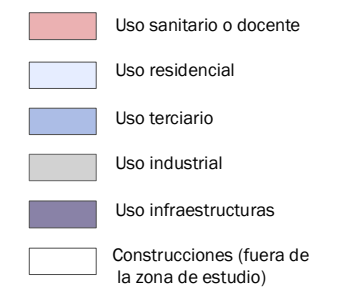

ELEMENTOS CARTOGRÁFICOS

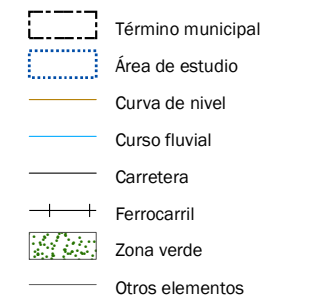

EXPOSICIÓN AL RUIDO

Estimación del nº de personas cuyas viviendas están expuestas a cada rango de Ld para ruido por ferrocarril en el municipio.

Ld (dBA)	Personas (centenas)
55-60	0
60-65	0
65-70	0
70-75	0
> 75	0

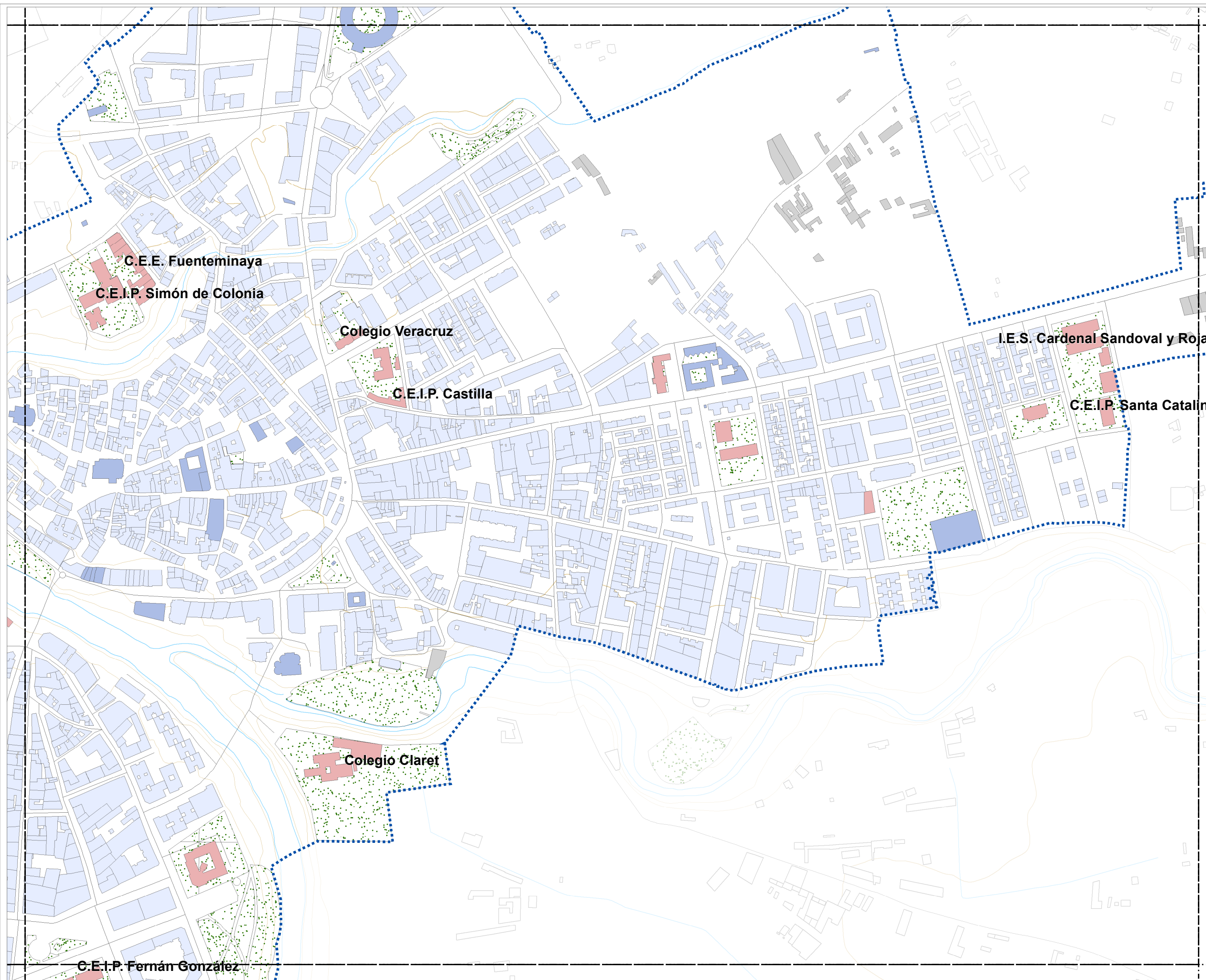

Cotejo de documentos mediante Código seguro de verificación C.S.V.: 14614276643455524334



CONSULTORA



AUTOR DEL ESTUDIO  
José Ignacio Riesco García



MAPA DE NIVELES SONOROS  
Ld. FERROCARRIL

ESCALA  
1:5.000 0 100m

PLANO  
AG\_CYL\_AD\_F\_Ld\_NIV

HOJA Nº  
11

FECHA  
NOVIEMBRE 2023



## ACTUALIZACIÓN DEL MAPA ESTRATÉGICO DE RUIDO DE ARANDA DE DUERO 2022

### PLANO GUÍA

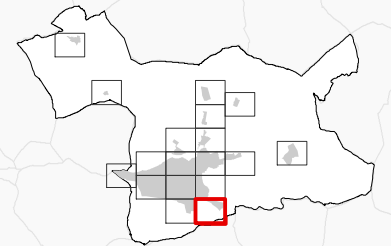

### NIVELES SONOROS (dBA)

< 55	65-70
55-60	70-75
60-65	> 75

### TIPOS DE EDIFICIOS

	Uso sanitario o docente
	Uso residencial
	Uso terciario
	Uso industrial
	Uso infraestructuras
	Construcciones (fuera de la zona de estudio)

### ELEMENTOS CARTOGRÁFICOS

	Término municipal
	Área de estudio
	Curva de nivel
	Curso fluvial
	Carretera
	Ferrocarril
	Zona verde
	Otros elementos

### EXPOSICIÓN AL RUIDO

Estimación del nº de personas cuyas viviendas están expuestas a cada rango de Ld para ruido por ferrocarril en el municipio.

Ld (dBA)	Personas (centenas)
55-60	0
60-65	0
65-70	0
70-75	0
> 75	0

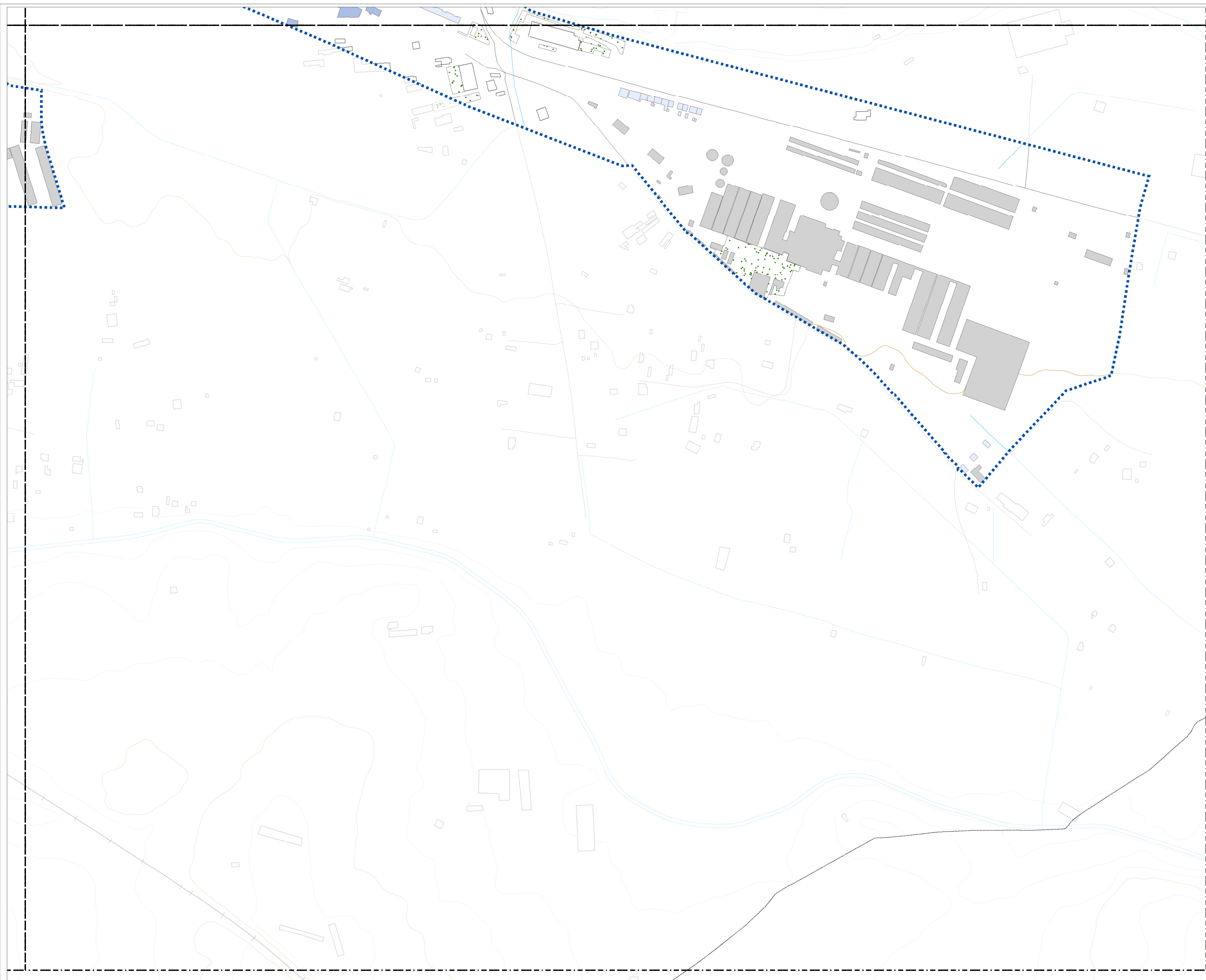



## ACTUALIZACIÓN DEL MAPA ESTRATÉGICO DE RUIDO DE ARANDA DE DUERO 2022

### PLANO GUÍA

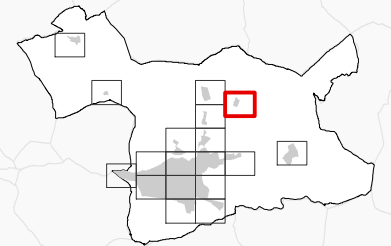

### NIVELES SONOROS (dBA)

< 55	65-70
55-60	70-75
60-65	> 75

### TIPOS DE EDIFICIOS

	Uso sanitario o docente
	Uso residencial
	Uso terciario
	Uso industrial
	Uso infraestructuras
	Construcciones (fuera de la zona de estudio)

### ELEMENTOS CARTOGRÁFICOS

	Término municipal
	Área de estudio
	Curva de nivel
	Curso fluvial
	Carretera
	Ferrocarril
	Zona verde
	Otros elementos

### EXPOSICIÓN AL RUIDO

Estimación del nº de personas cuyas viviendas están expuestas a cada rango de Ld para ruido por ferrocarril en el municipio.

Ld (dBA)	Personas (centenas)
55-60	0
60-65	0
65-70	0
70-75	0
> 75	0

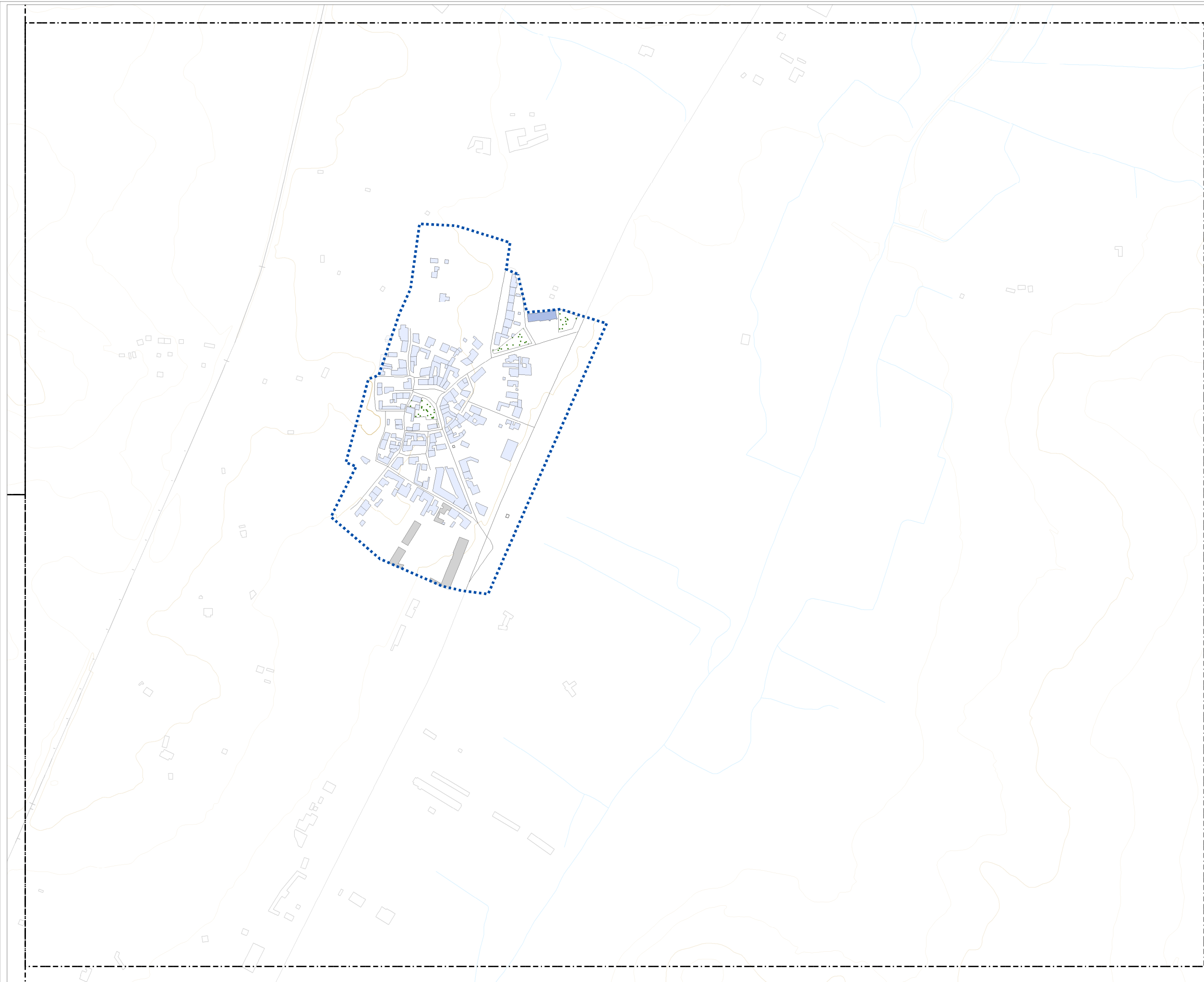

ACTUALIZACIÓN  
DEL MAPA ESTRATÉGICO  
DE RUIDO DE  
ARANDA DE DUERO 2022

PLANO GUÍA

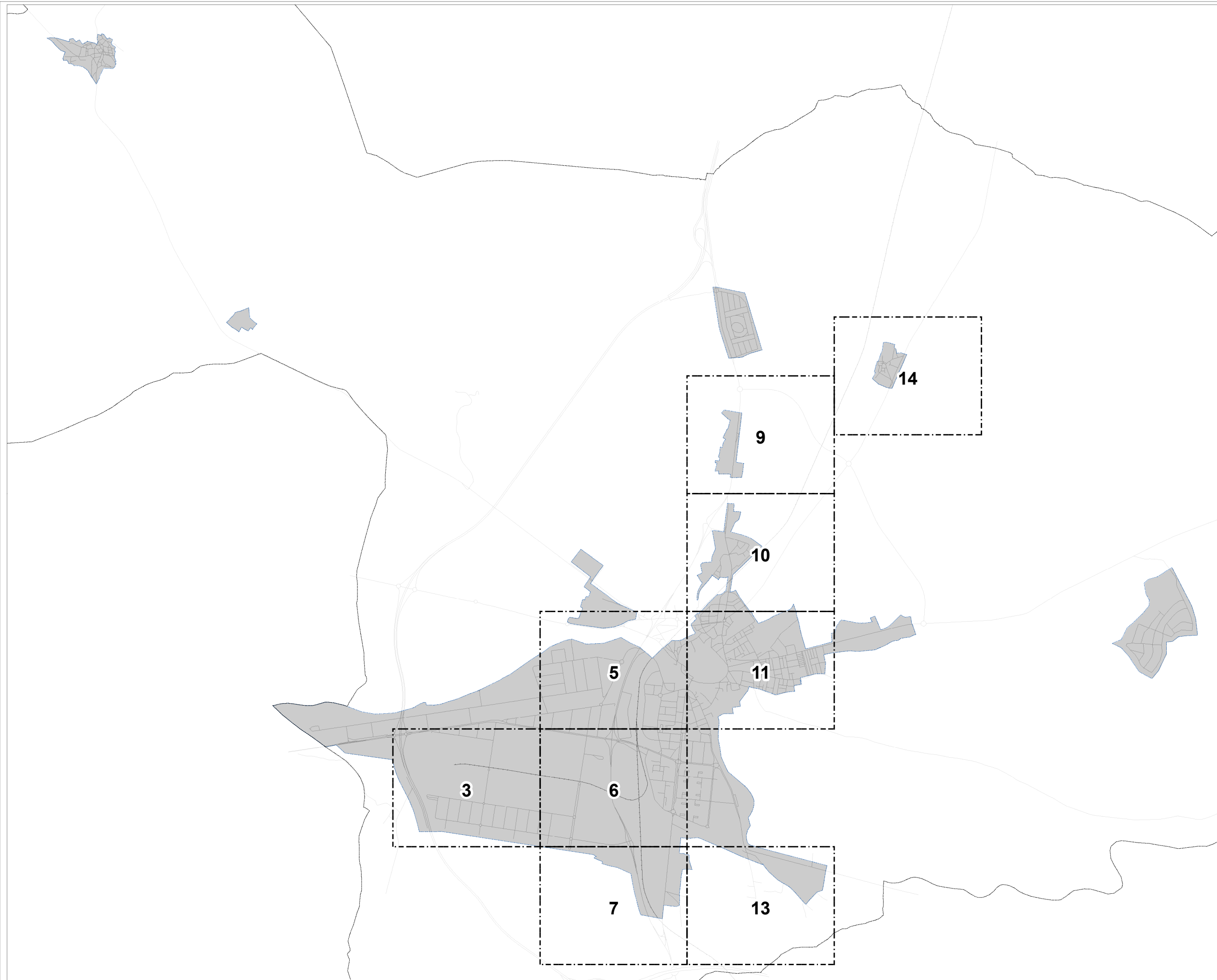
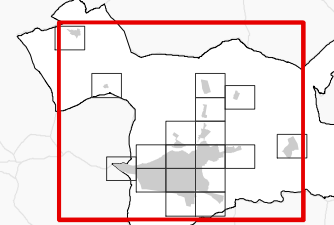

Cotejo de documentos mediante Código seguro de verificación C.S.V.: 14614276643455524334



CONSULTORA  
**Audiotec**  
INNOVACIÓN ACÚSTICA

AUTOR DEL ESTUDIO  
José Ignacio Riesco García



MAPA DE NIVELES SONOROS  
TRÁFICO FERROVIARIO

ESCALA  
1:40.000  
0 0,5 1 Km

PLANO  
AG\_CYL\_AD\_F\_NIV

HOJA Nº  
GRAL.

FECHA  
NOVIEMBRE 2023

ACTUALIZACIÓN  
DEL MAPA ESTRATÉGICO  
DE RUIDO DE  
ARANDA DE DUERO 2022

PLANO GUÍA

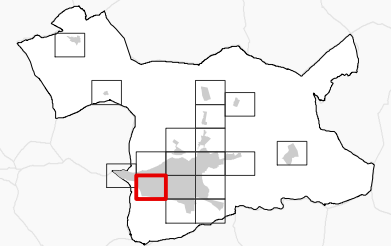

NIVELES SONOROS (dBA)

< 55	65-70
55-60	70-75
60-65	> 75

TIPOS DE EDIFICIOS

Usos sanitarios o docentes
Uso residencial
Uso terciario
Uso industrial
Uso infraestructuras
Construcciones (fuera de la zona de estudio)

ELEMENTOS CARTOGRÁFICOS

Término municipal
Área de estudio
Curva de nivel
Curso fluvial
Carretera
Ferrocarril
Zona verde
Otros elementos

EXPOSICIÓN AL RUIDO

Estimación del nº de personas cuyas viviendas están expuestas a cada rango de Le para ruido por ferrocarril en el municipio.

Le (dBA)	Personas (centenas)
55-60	0
60-65	0
65-70	0
70-75	0
> 75	0



Cotejo de documentos mediante Código seguro de verificación C.S.V.: 14614276643455524334



CONSULTORA



AUTOR DEL ESTUDIO  
José Ignacio Riesco García



MAPA DE NIVELES SONOROS  
Le. FERROCARRIL

ESCALA

1:5.000 0 100m

PLANO

AG\_CYL\_AD\_F\_Le\_NIV

HOJA Nº

3

FECHA

NOVIEMBRE 2023



ACTUALIZACIÓN  
DEL MAPA ESTRATÉGICO  
DE RUIDO DE  
ARANDA DE DUERO 2022

PLANO GUÍA

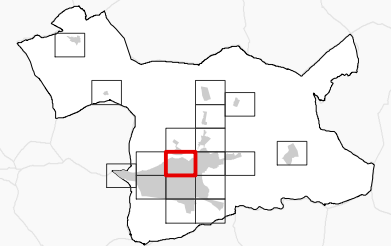

NIVELES SONOROS (dBA)

< 55	65-70
55-60	70-75
60-65	> 75

TIPOS DE EDIFICIOS

[Color rojo claro]	Uso sanitario o docente
[Color azul claro]	Uso residencial
[Color azul medio]	Uso terciario
[Color gris claro]	Uso industrial
[Color azul oscuro]	Uso infraestructuras
[Color blanco]	Construcciones (fuera de la zona de estudio)

ELEMENTOS CARTOGRÁFICOS

[Línea punteada]	Término municipal
[Línea punteada azul]	Área de estudio
[Línea naranja]	Curva de nivel
[Línea azul]	Curso fluvial
[Línea negra]	Carretera
[Línea con cruces]	Ferrocarril
[Zona verde]	Zona verde
[Línea negra]	Otros elementos

EXPOSICIÓN AL RUIDO

Estimación del nº de personas cuyas viviendas están expuestas a cada rango de Le para ruido por ferrocarril en el municipio.

Le (dBA)	Personas (centenas)
55-60	0
60-65	0
65-70	0
70-75	0
> 75	0

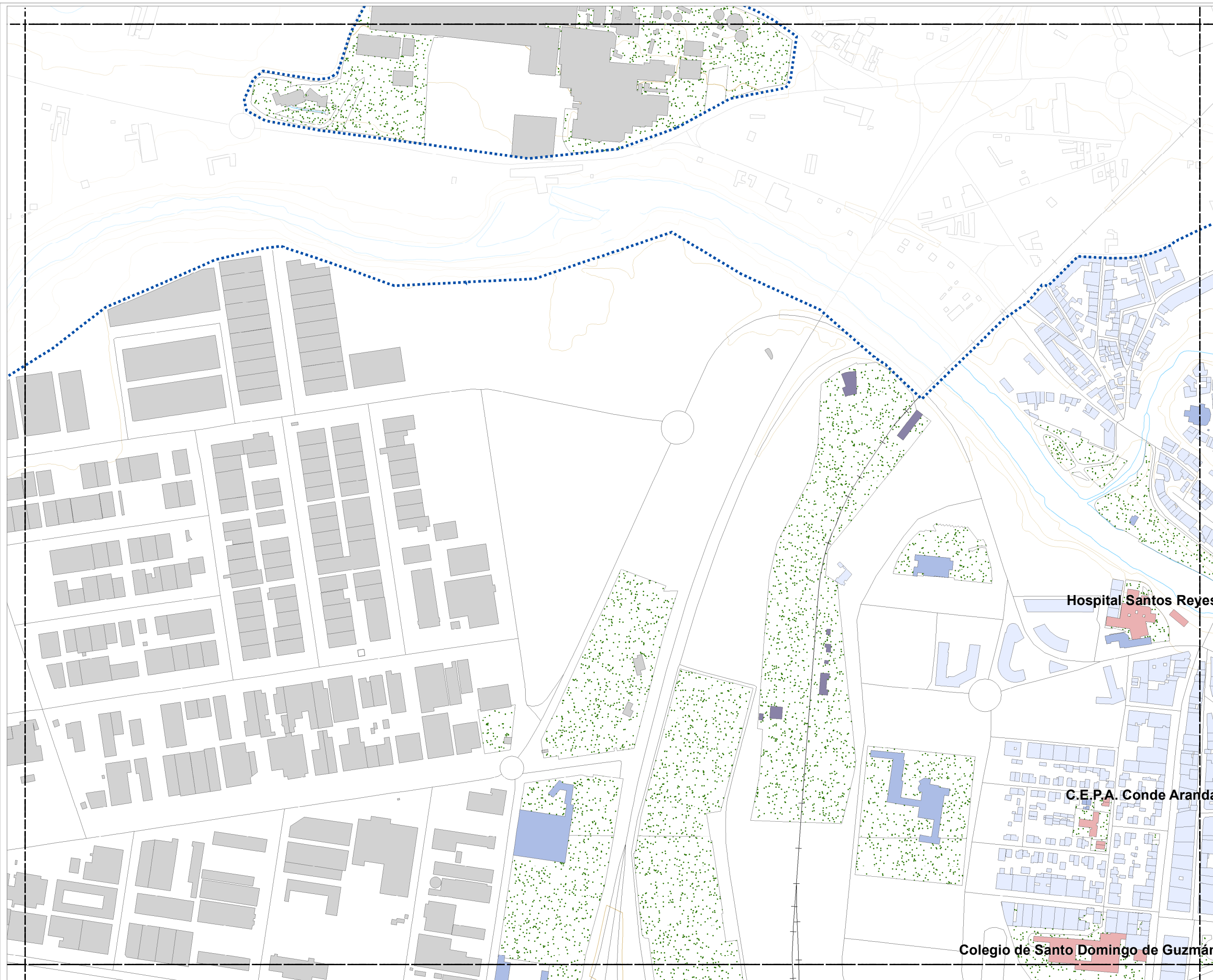

Cotejo de documentos mediante Código seguro de verificación C.S.V.: 14614276643455524334



CONSULTORA



AUTOR DEL ESTUDIO  
José Ignacio Riesco García



MAPA DE NIVELES SONOROS  
Le. FERROCARRIL

ESCALA

1:5.000 0 100m

PLANO

AG\_CYL\_AD\_F\_Le\_NIV

HOJA Nº

5

FECHA

NOVIEMBRE 2023

**ACTUALIZACIÓN  
DEL MAPA ESTRATÉGICO  
DE RUIDO DE  
ARANDA DE DUERO 2022**

PLANO GUÍA

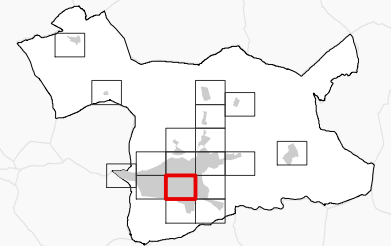

NIVELES SONOROS (dBA)

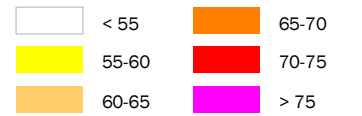

TIPOS DE EDIFICIOS

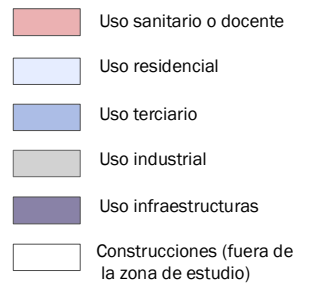

ELEMENTOS CARTOGRÁFICOS

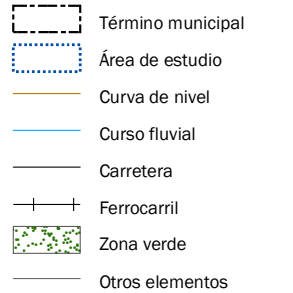

EXPOSICIÓN AL RUIDO

Estimación del nº de personas cuyas viviendas están expuestas a cada rango de Le para ruido por ferrocarril en el municipio.

Le (dBA)	Personas (centenas)
55-60	0
60-65	0
65-70	0
70-75	0
> 75	0



# ACTUALIZACIÓN DEL MAPA ESTRATÉGICO DE RUIDO DE ARANDA DE DUERO 2022

## PLANO GUÍA

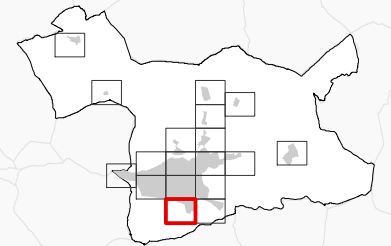

## NIVELES SONOROS (dBA)

< 55	65-70
55-60	70-75
60-65	> 75

## TIPOS DE EDIFICIOS

	Uso sanitario o docente
	Uso residencial
	Uso terciario
	Uso industrial
	Uso infraestructuras
	Construcciones (fuera de la zona de estudio)

## ELEMENTOS CARTOGRÁFICOS

	Término municipal
	Área de estudio
	Curva de nivel
	Curso fluvial
	Carretera
	Ferrocarril
	Zona verde
	Otros elementos

## EXPOSICIÓN AL RUIDO

Estimación del nº de personas cuyas viviendas están expuestas a cada rango de Le para ruido por ferrocarril en el municipio.

Le (dBA)	Personas (centenas)
55-60	0
60-65	0
65-70	0
70-75	0
> 75	0

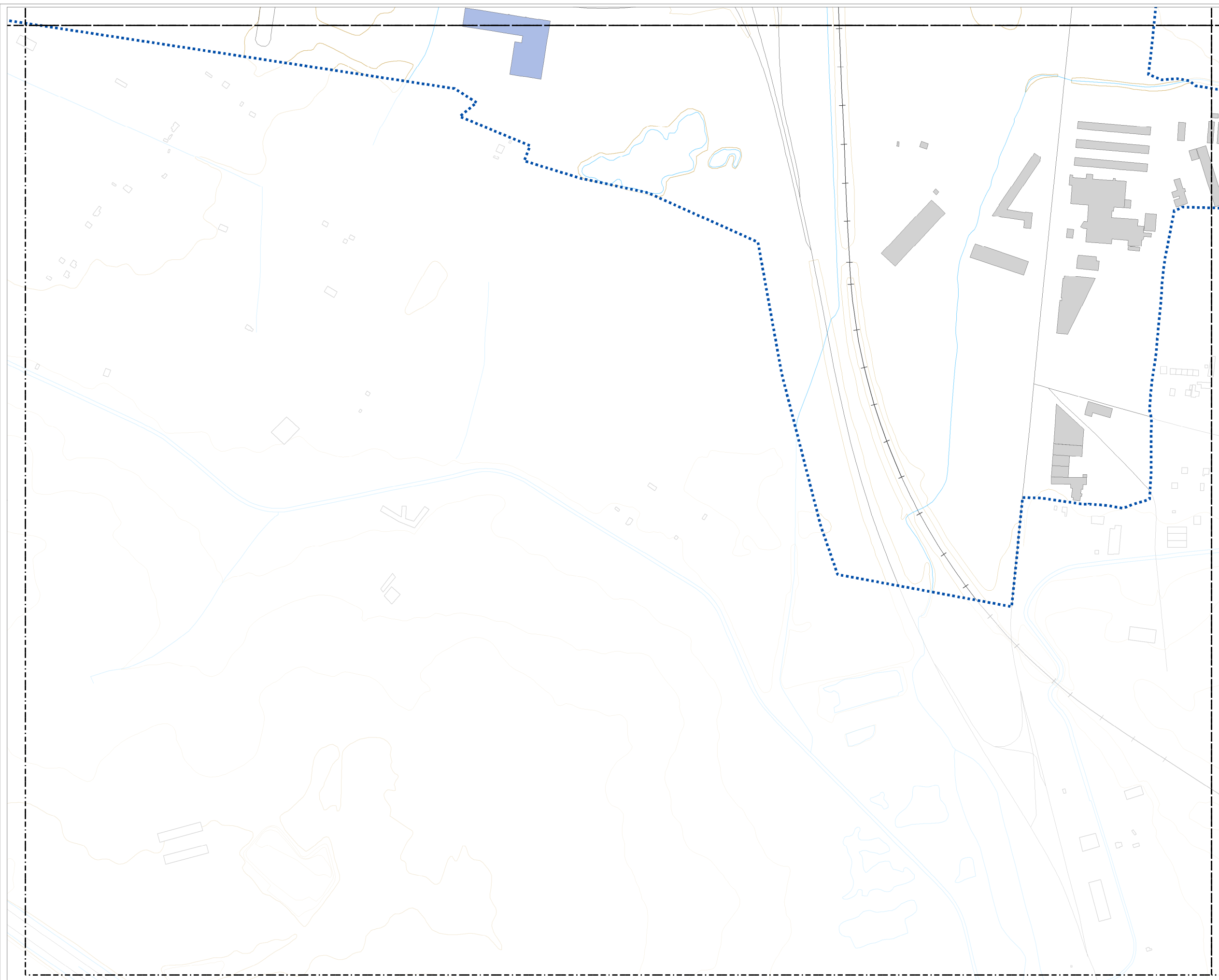



## ACTUALIZACIÓN DEL MAPA ESTRATÉGICO DE RUIDO DE ARANDA DE DUERO 2022

### PLANO GUÍA

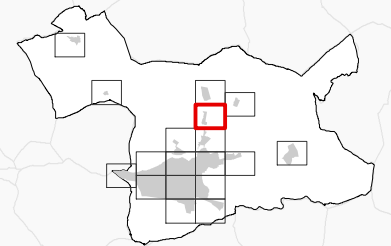

### NIVELES SONOROS (dBA)

< 55	65-70
55-60	70-75
60-65	> 75

### TIPOS DE EDIFICIOS

Uso sanitario o docente
Uso residencial
Uso terciario
Uso industrial
Uso infraestructuras
Construcciones (fuera de la zona de estudio)

### ELEMENTOS CARTOGRÁFICOS

Término municipal
Área de estudio
Curva de nivel
Curso fluvial
Carretera
+ + +
Zona verde
— Otros elementos

### EXPOSICIÓN AL RUIDO

Estimación del nº de personas cuyas viviendas están expuestas a cada rango de Le para ruido por ferrocarril en el municipio.

Le (dBA)	Personas (centenas)
55-60	0
60-65	0
65-70	0
70-75	0
> 75	0



# ACTUALIZACIÓN DEL MAPA ESTRATÉGICO DE RUIDO DE ARANDA DE DUERO 2022

## PLANO GUÍA

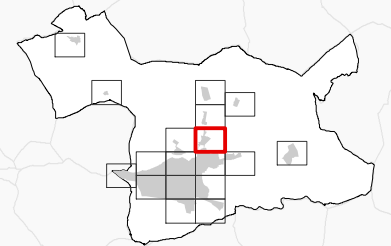

## NIVELES SONOROS (dBA)

< 55	65-70
55-60	70-75
60-65	> 75

## TIPOS DE EDIFICIOS

	Uso sanitario o docente
	Uso residencial
	Uso terciario
	Uso industrial
	Uso infraestructuras
	Construcciones (fuera de la zona de estudio)

## ELEMENTOS CARTOGRÁFICOS

	Término municipal
	Área de estudio
	Curva de nivel
	Curso fluvial
	Carretera
	Ferrocarril
	Zona verde
	Otros elementos

## EXPOSICIÓN AL RUIDO

Estimación del nº de personas cuyas viviendas están expuestas a cada rango de Le para ruido por ferrocarril en el municipio.

Le (dBA)	Personas (centenas)
55-60	0
60-65	0
65-70	0
70-75	0
> 75	0

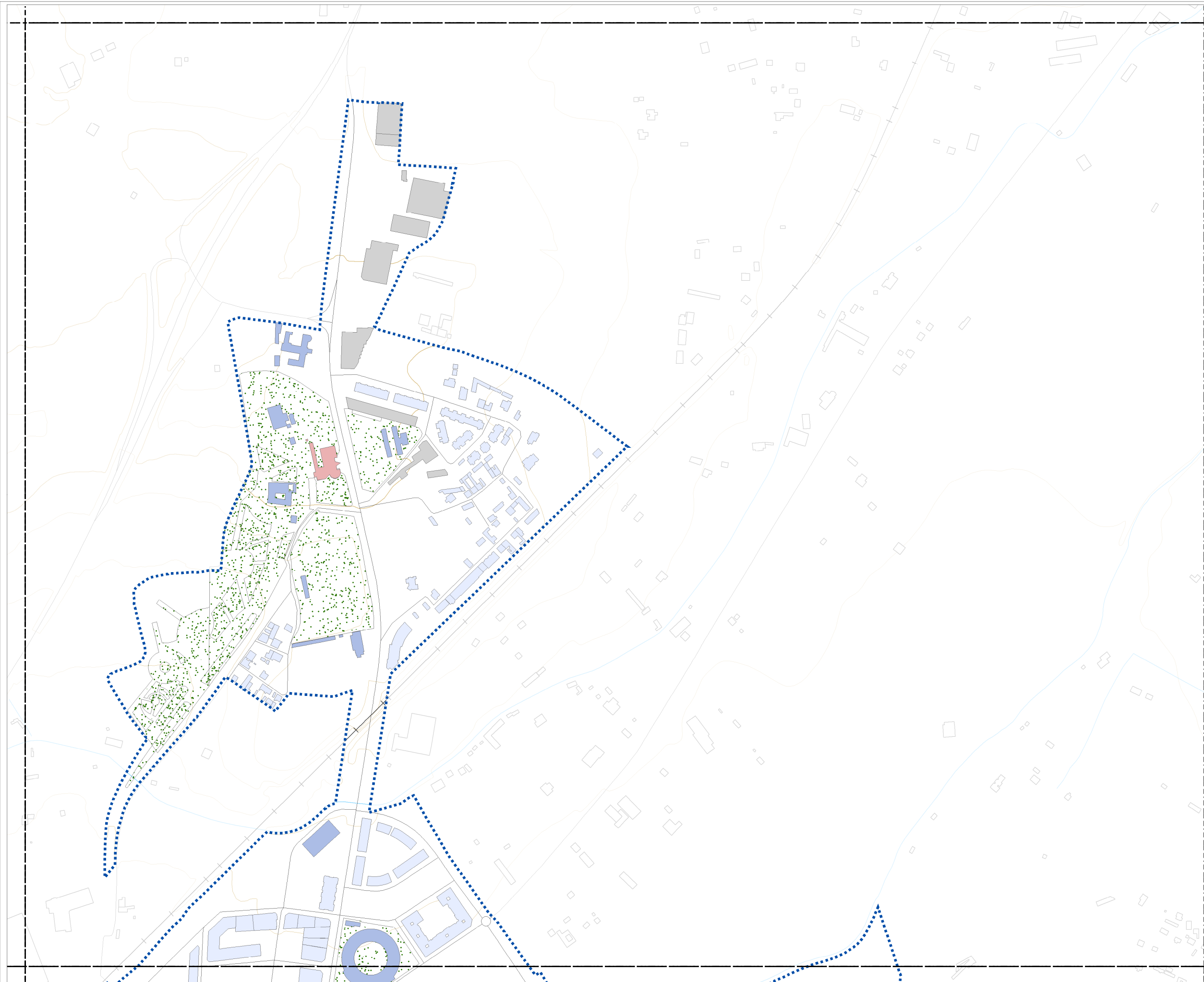

ACTUALIZACIÓN  
DEL MAPA ESTRATÉGICO  
DE RUIDO DE  
ARANDA DE DUERO 2022

PLANO GUÍA

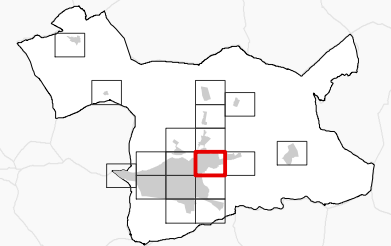

NIVELES SONOROS (dBA)

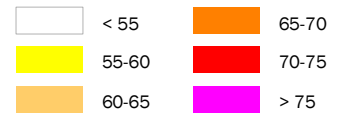

TIPOS DE EDIFICIOS

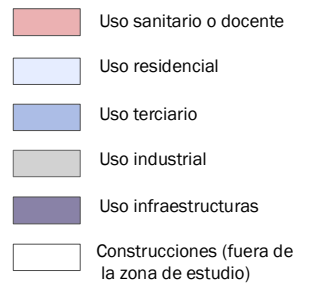

ELEMENTOS CARTOGRÁFICOS

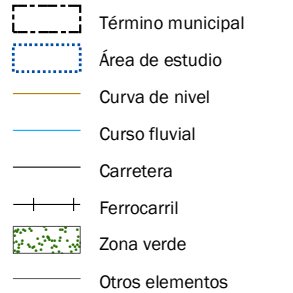

EXPOSICIÓN AL RUIDO

Estimación del nº de personas cuyas viviendas están expuestas a cada rango de Le para ruido por ferrocarril en el municipio.

Le (dBA)	Personas (centenas)
55-60	0
60-65	0
65-70	0
70-75	0
> 75	0

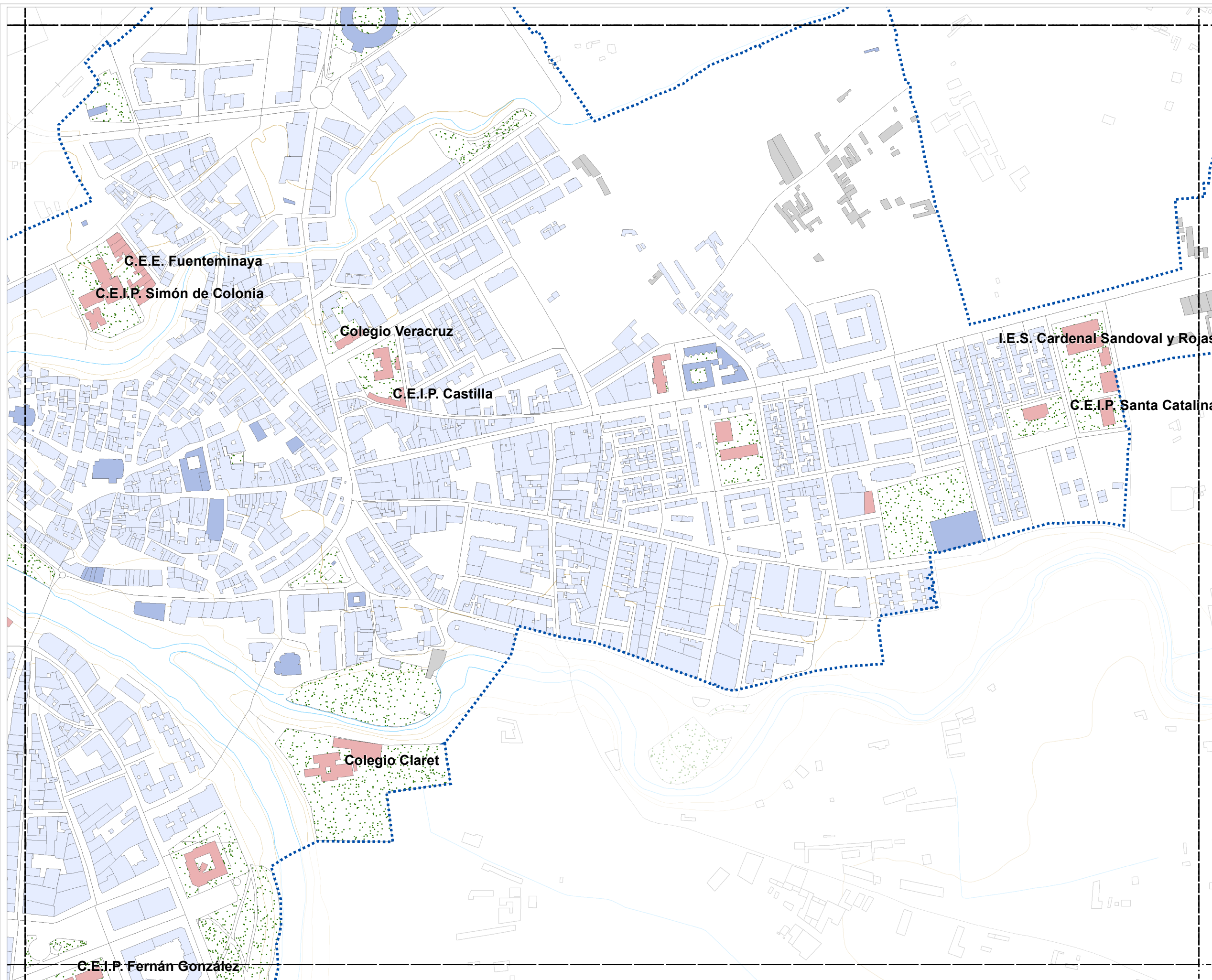

Cotejo de documentos mediante Código seguro de verificación C.S.V.: 14614276643455524334



CONSULTORA



AUTOR DEL ESTUDIO

José Ignacio Riesco García



MAPA DE NIVELES SONOROS  
Le. FERROCARRIL

ESCALA

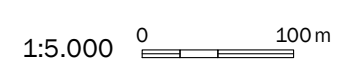

PLANO

AG\_CYL\_AD\_F\_Le\_NIV

HOJA Nº

11

FECHA

NOVIEMBRE 2023



## ACTUALIZACIÓN DEL MAPA ESTRATÉGICO DE RUIDO DE ARANDA DE DUERO 2022

### PLANO GUÍA

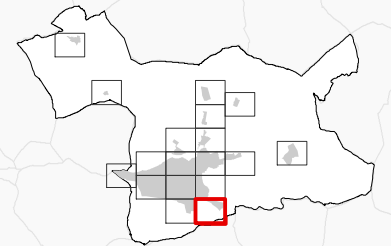

### NIVELES SONOROS (dBA)

< 55	65-70
55-60	70-75
60-65	> 75

### TIPOS DE EDIFICIOS

	Uso sanitario o docente
	Uso residencial
	Uso terciario
	Uso industrial
	Uso infraestructuras
	Construcciones (fuera de la zona de estudio)

### ELEMENTOS CARTOGRÁFICOS

	Término municipal
	Área de estudio
	Curva de nivel
	Curso fluvial
	Carretera
	Ferrocarril
	Zona verde
	Otros elementos

### EXPOSICIÓN AL RUIDO

Estimación del nº de personas cuyas viviendas están expuestas a cada rango de Le para ruido por ferrocarril en el municipio.

Le (dBA)	Personas (centenas)
55-60	0
60-65	0
65-70	0
70-75	0
> 75	0

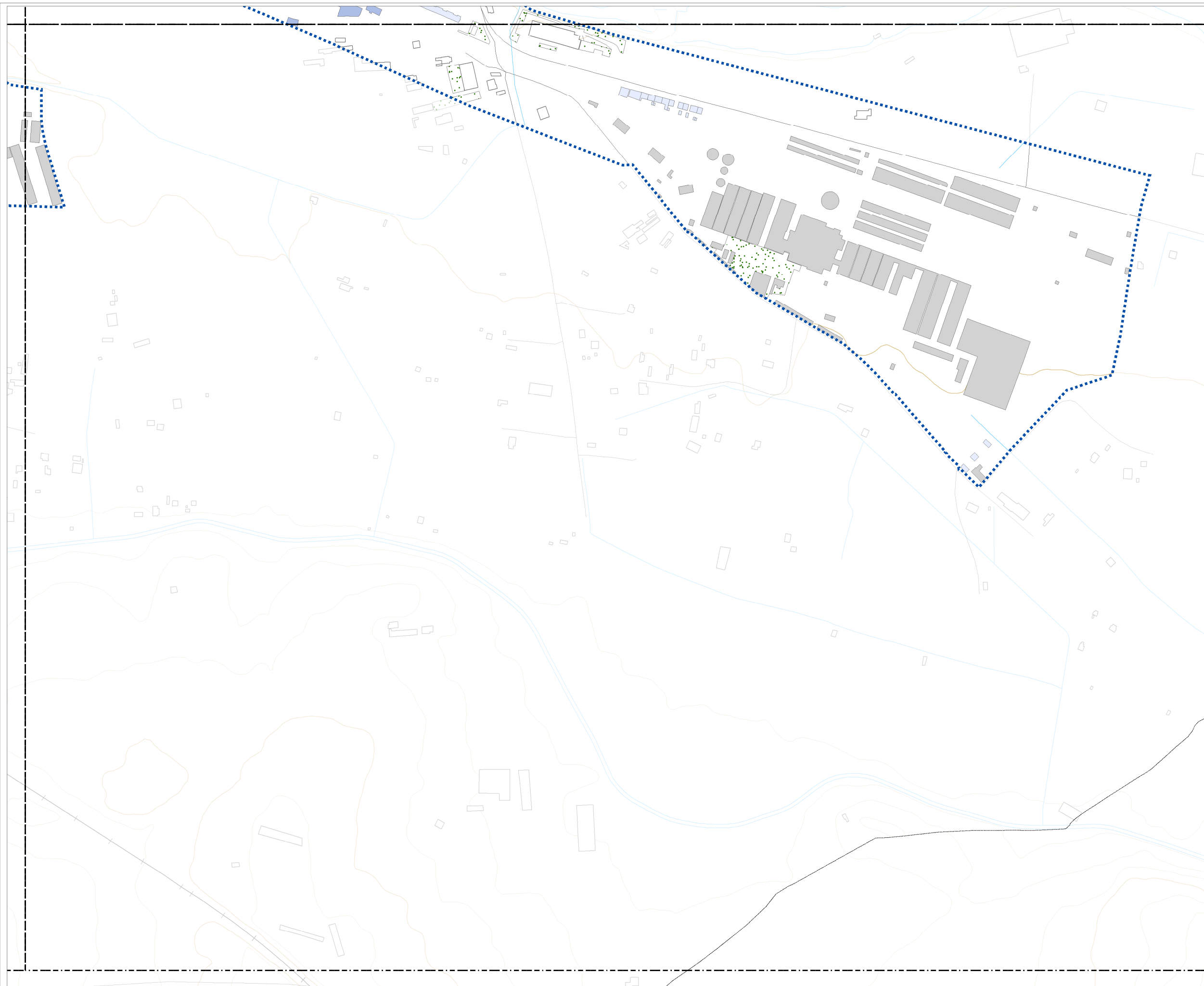

## ACTUALIZACIÓN DEL MAPA ESTRATÉGICO DE RUIDO DE ARANDA DE DUERO 2022

### PLANO GUÍA

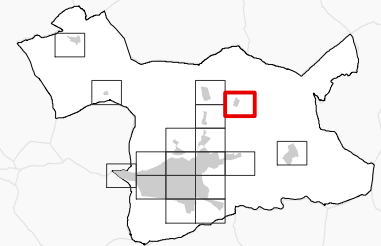

### NIVELES SONOROS (dBA)

< 55	65-70
55-60	70-75
60-65	> 75

### TIPOS DE EDIFICIOS

Usos sanitarios o docentes
Usos residenciales
Usos terciarios
Usos industriales
Usos de infraestructuras
Construcciones (fuera de la zona de estudio)

### ELEMENTOS CARTOGRAFICOS

	Término municipal
	Área de estudio
	Curva de nivel
	Curso fluvial
	Carretera
	Ferrocarril
	Zona verde
	Otros elementos

### EXPOSICIÓN AL RUIDO

Estimación del nº de personas cuyas viviendas están expuestas a cada rango de Le para ruido por ferrocarril en el municipio.

Le (dBA)	Personas (centenas)
55-60	0
60-65	0
65-70	0
70-75	0
> 75	0

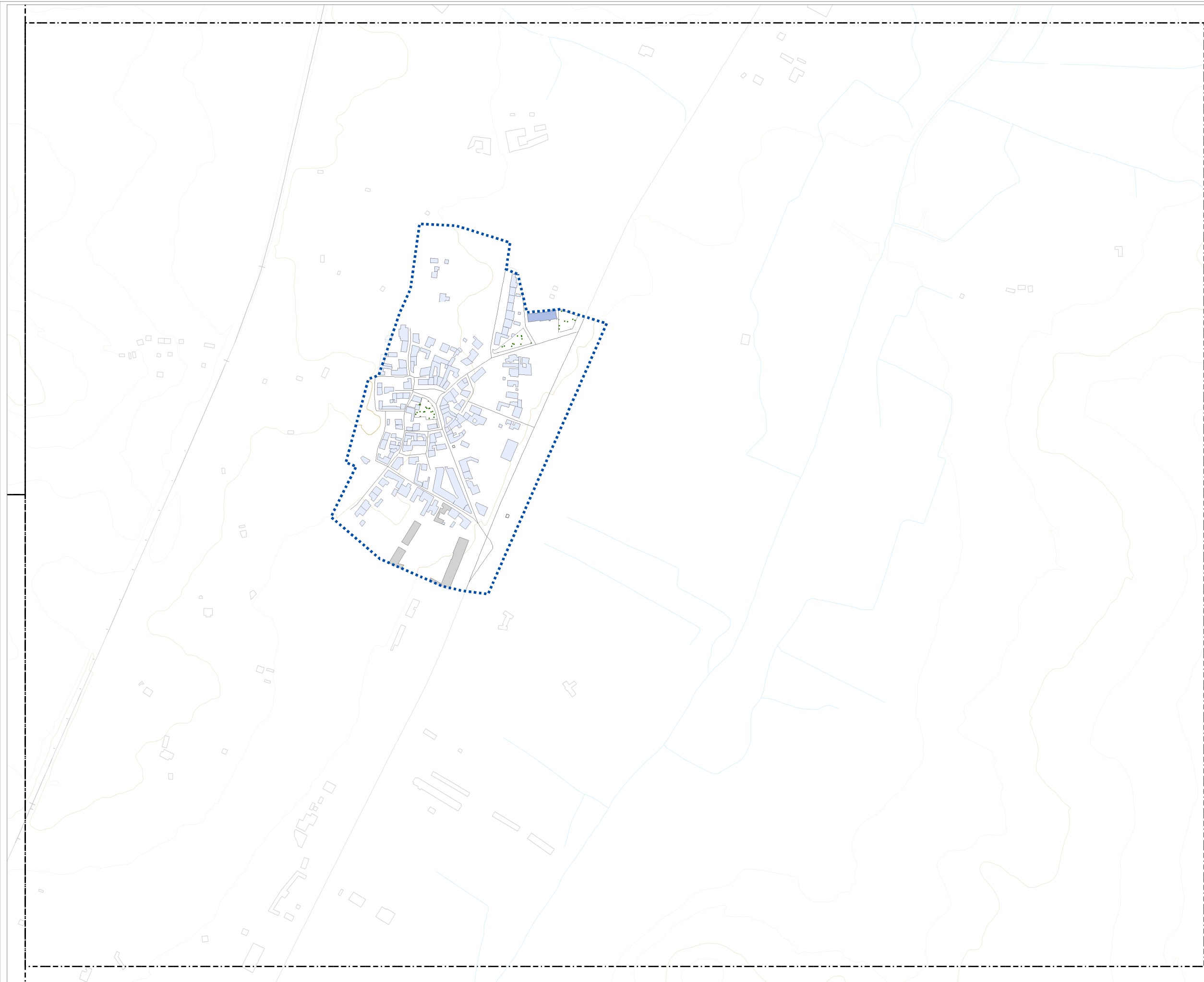

ACTUALIZACIÓN  
DEL MAPA ESTRATÉGICO  
DE RUIDO DE  
ARANDA DE DUERO 2022

PLANO GUÍA

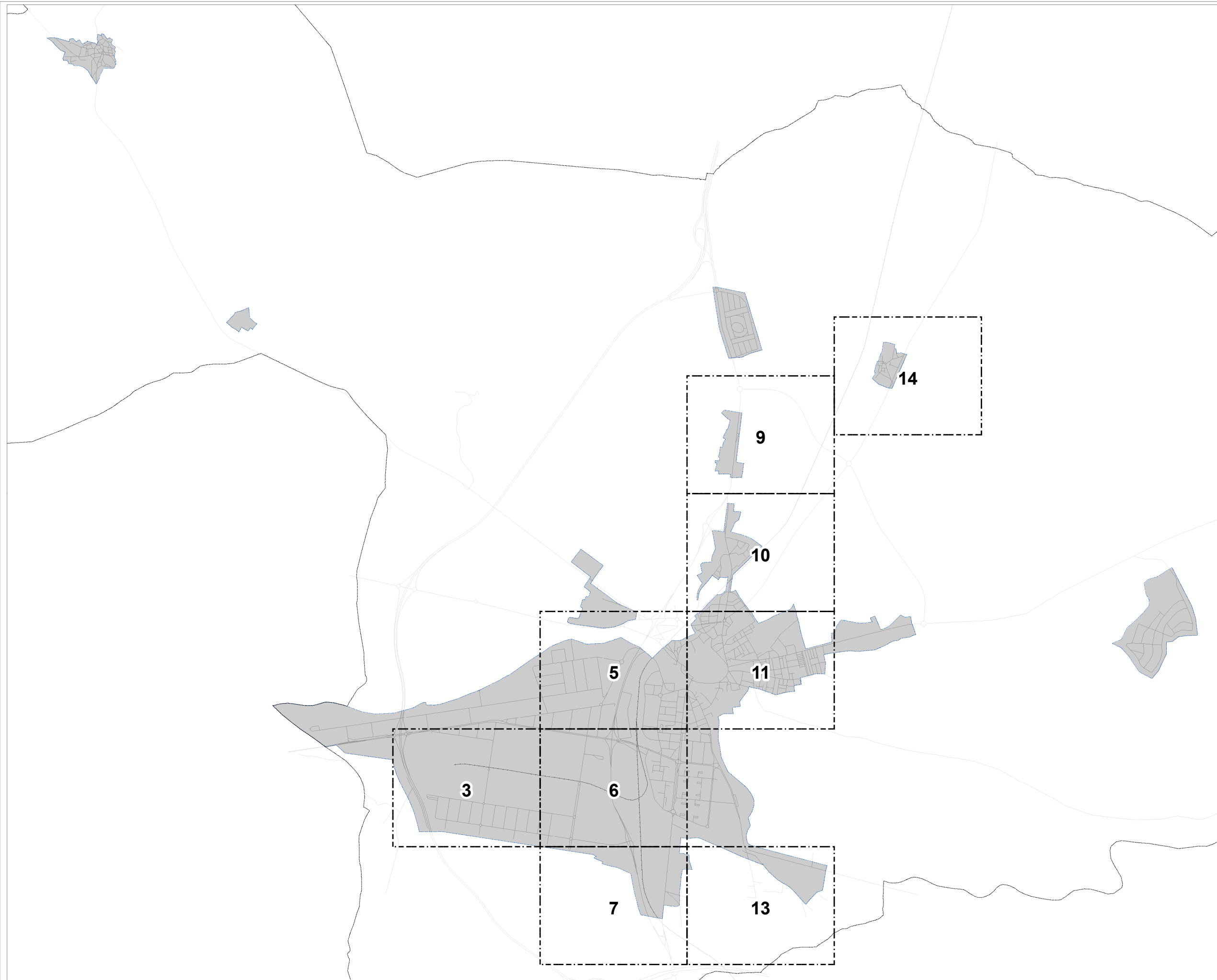
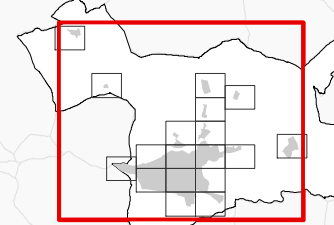

Cotejo de documentos mediante Código seguro de verificación C.S.V.: 14614276643455524334



CONSULTORA  
**Audiotec**  
INNOVACIÓN ACÚSTICA

AUTOR DEL ESTUDIO  
José Ignacio Riesco García



MAPA DE NIVELES SONOROS  
TRÁFICO FERROVIARIO

ESCALA  
1:40.000  
0 0,5 1 Km

PLANO  
AG\_CYL\_AD\_F\_NIV

HOJA Nº  
GRAL.

FECHA  
NOVIEMBRE 2023



ACTUALIZACIÓN  
DEL MAPA ESTRATÉGICO  
DE RUIDO DE  
ARANDA DE DUERO 2022

PLANO GUÍA

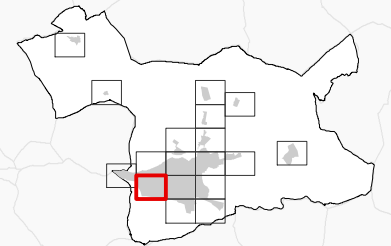

NIVELES SONOROS (dBA)

< 50	60-65
50-55	65-70
55-60	> 70

TIPOS DE EDIFICIOS

[Color rosa]	Uso sanitario o docente
[Color azul claro]	Uso residencial
[Color azul]	Uso terciario
[Color gris]	Uso industrial
[Color morado]	Uso infraestructuras
[Color blanco]	Construcciones (fuera de la zona de estudio)

ELEMENTOS CARTOGRÁFICOS

[Línea punteada]	Término municipal
[Línea azul punteada]	Área de estudio
[Línea naranja]	Curva de nivel
[Línea azul]	Curso fluvial
[Línea negra]	Carretera
[Línea con cruces]	Ferrocarril
[Zona verde]	Zona verde
[Línea negra]	Otros elementos

EXPOSICIÓN AL RUIDO

Estimación del nº de personas cuyas viviendas están expuestas a cada rango de Ln para ruido por ferrocarril en el municipio.

Ln (dBA)	Personas (centenas)
50-55	0
55-60	0
60-65	0
65-70	0
> 70	0



Cotejo de documentos mediante Cdigo seguro de verificación C.S.V.: 14614276643455524334



CONSULTORA



AUTOR DEL ESTUDIO  
José Ignacio Riesco García



MAPA DE NIVELES SONOROS  
Ln. FERROCARRIL

ESCALA

1:5.000 0 100m

PLANO

AG\_CYL\_AD\_F\_Ln\_NIV

HOJA Nº

3

FECHA

NOVIEMBRE 2023

ACTUALIZACIÓN  
DEL MAPA ESTRATÉGICO  
DE RUIDO DE  
ARANDA DE DUERO 2022

PLANO GUÍA

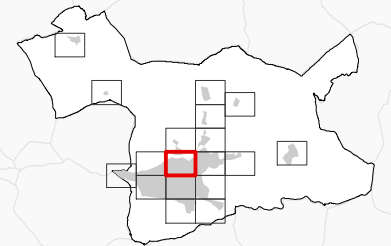

NIVELES SONOROS (dBA)

< 50	60-65
50-55	65-70
55-60	> 70

TIPOS DE EDIFICIOS

[Red box]	Uso sanitario o docente
[Light blue box]	Uso residencial
[Blue box]	Uso terciario
[Grey box]	Uso industrial
[Dark blue box]	Uso infraestructuras
[White box]	Construcciones (fuera de la zona de estudio)

ELEMENTOS CARTOGRÁFICOS

[Dashed line]	Término municipal
[Dotted line]	Área de estudio
[Orange line]	Curva de nivel
[Blue line]	Curso fluvial
[Black line]	Carretera
[Cross symbol]	Ferrocarril
[Green dots]	Zona verde
[Grey line]	Otros elementos

EXPOSICIÓN AL RUIDO

Estimación del nº de personas cuyas viviendas están expuestas a cada rango de Ln para ruido por ferrocarril en el municipio.

Ln (dBA)	Personas (centenas)
50-55	0
55-60	0
60-65	0
65-70	0
> 70	0

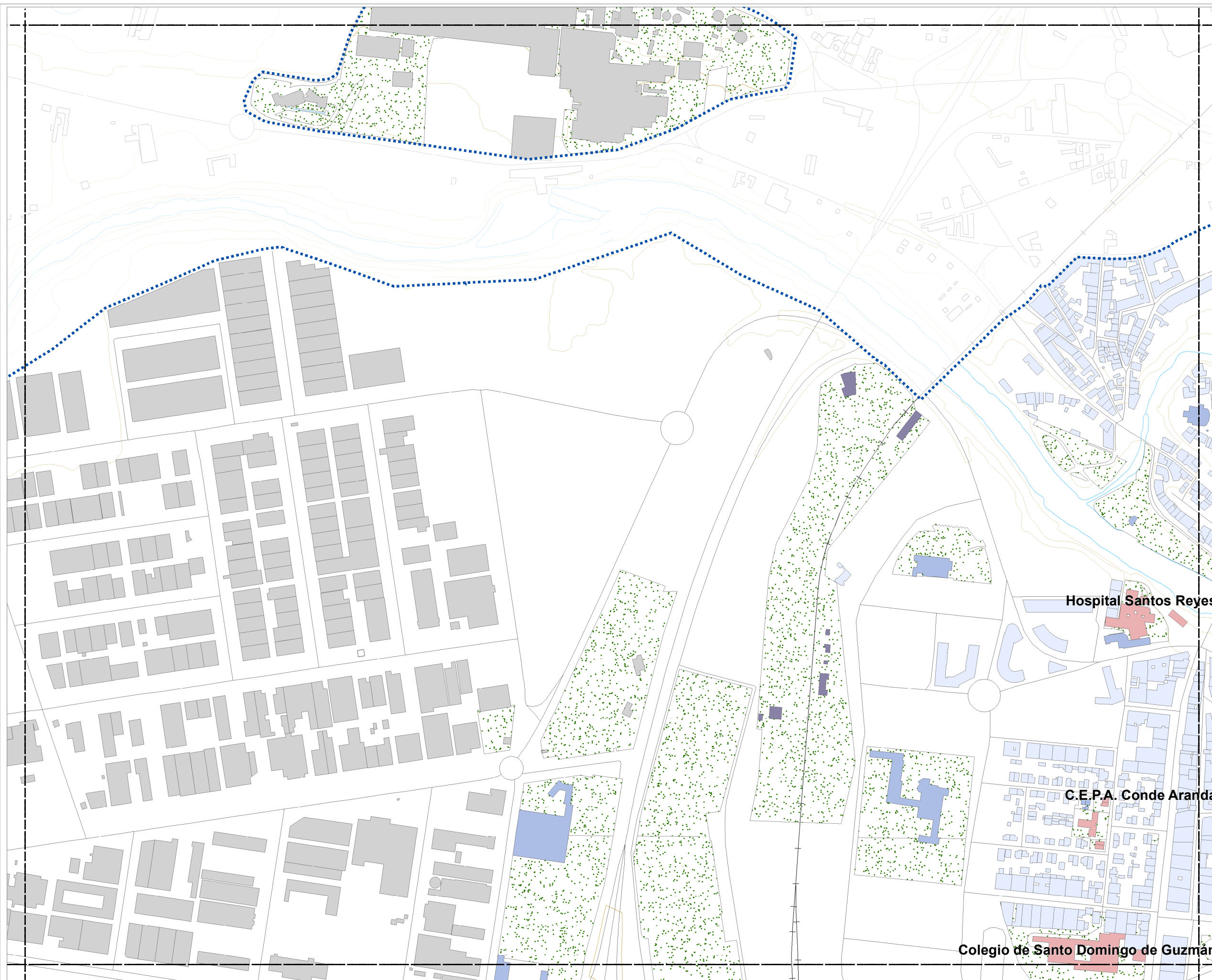

Cotejo de documentos mediante Código seguro de verificación C.S.V.: 14614276643455524334



CONSULTORA



AUTOR DEL ESTUDIO  
José Ignacio Riesco García



MAPA DE NIVELES SONOROS  
Ln. FERROCARRIL

ESCALA

1:5.000 0 100m

PLANO

AG\_CYL\_AD\_F\_Ln\_NIV

HOJA Nº

5

FECHA

NOVIEMBRE 2023

ACTUALIZACIÓN  
DEL MAPA ESTRATÉGICO  
DE RUIDO DE  
ARANDA DE DUERO 2022

PLANO GUÍA

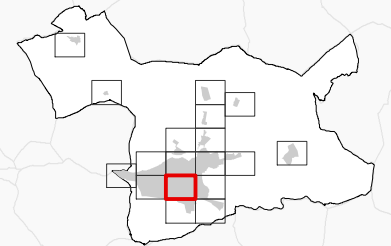

NIVELES SONOROS (dBA)

< 50	60-65
50-55	65-70
55-60	> 70

TIPOS DE EDIFICIOS

	Uso sanitario o docente
	Uso residencial
	Uso terciario
	Uso industrial
	Uso infraestructuras
	Construcciones (fuera de la zona de estudio)

ELEMENTOS CARTOGRÁFICOS

	Término municipal
	Área de estudio
	Curva de nivel
	Curso fluvial
	Carretera
	Ferrocarril
	Zona verde
	Otros elementos

EXPOSICIÓN AL RUIDO

Estimación del nº de personas cuyas viviendas están expuestas a cada rango de Ln para ruido por ferrocarril en el municipio.

Ln (dBA)	Personas (centenas)
50-55	0
55-60	0
60-65	0
65-70	0
> 70	0



Colegio de Santo Domingo de Guzmán

I.E.S. J.M. El Empecinado

Colegio I.C.E.D.E.

E.E.I. Santa Teresa - Arco Iris

C.E.I.P. Santa María



# ACTUALIZACIÓN DEL MAPA ESTRATÉGICO DE RUIDO DE ARANDA DE DUERO 2022

## PLANO GUÍA

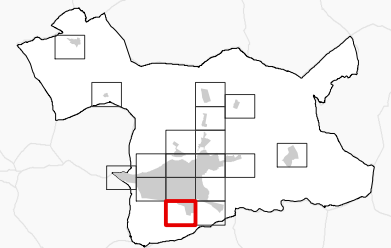

## NIVELES SONOROS (dBA)

< 50	60-65
50-55	65-70
55-60	> 70

## TIPOS DE EDIFICIOS

	Uso sanitario o docente
	Uso residencial
	Uso terciario
	Uso industrial
	Uso infraestructuras
	Construcciones (fuera de la zona de estudio)

## ELEMENTOS CARTOGRÁFICOS

	Término municipal
	Área de estudio
	Curva de nivel
	Curso fluvial
	Carretera
	Ferrocarril
	Zona verde
	Otros elementos

## EXPOSICIÓN AL RUIDO

Estimación del nº de personas cuyas viviendas están expuestas a cada rango de Ln para ruido por ferrocarril en el municipio.

Ln (dBA)	Personas (centenas)
50-55	0
55-60	0
60-65	0
65-70	0
> 70	0

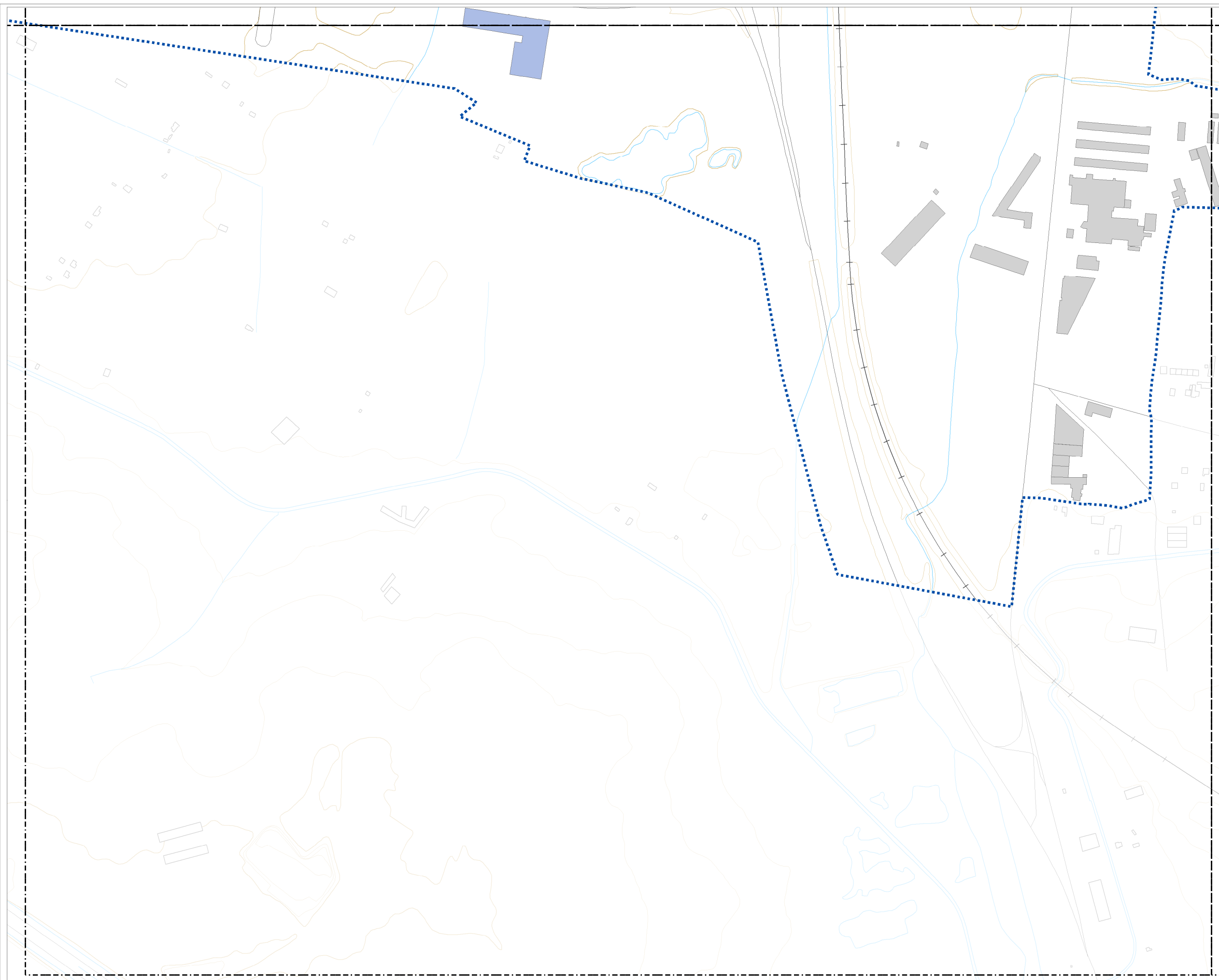

## ACTUALIZACIÓN DEL MAPA ESTRATÉGICO DE RUIDO DE ARANDA DE DUERO 2022

### PLANO GUÍA

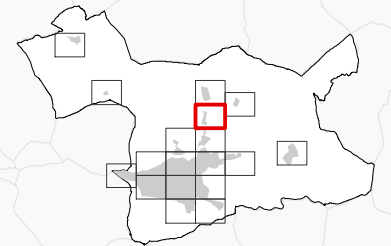

### NIVELES SONOROS (dBA)

< 50	60-65
50-55	65-70
55-60	> 70

### TIPOS DE EDIFICIOS

Uso sanitario o docente
Uso residencial
Uso terciario
Uso industrial
Uso infraestructuras
Construcciones (fuera de la zona de estudio)

### ELEMENTOS CARTOGRÁFICOS

	Término municipal
	Área de estudio
	Curva de nivel
	Curso fluvial
	Carretera
	Ferrocarril
	Zona verde
	Otros elementos

### EXPOSICIÓN AL RUIDO

Estimación del nº de personas cuyas viviendas están expuestas a cada rango de Ln para ruido por ferrocarril en el municipio.

Ln (dBA)	Personas (centenas)
50-55	0
55-60	0
60-65	0
65-70	0
> 70	0



## ACTUALIZACIÓN DEL MAPA ESTRATÉGICO DE RUIDO DE ARANDA DE DUERO 2022

### PLANO GUÍA

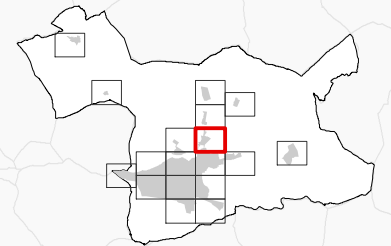

### NIVELES SONOROS (dBA)

< 50	60-65
50-55	65-70
55-60	> 70

### TIPOS DE EDIFICIOS

Usos sanitarios o docentes
Usos residenciales
Usos terciarios
Usos industriales
Usos de infraestructuras
Construcciones (fuera de la zona de estudio)

### ELEMENTOS CARTOGRÁFICOS

	Término municipal
	Área de estudio
	Curva de nivel
	Curso fluvial
	Carretera
	Ferrocarril
	Zona verde
	Otros elementos

### EXPOSICIÓN AL RUIDO

Estimación del nº de personas cuyas viviendas están expuestas a cada rango de Ln para ruido por ferrocarril en el municipio.

Ln (dBA)	Personas (centenas)
50-55	0
55-60	0
60-65	0
65-70	0
> 70	0

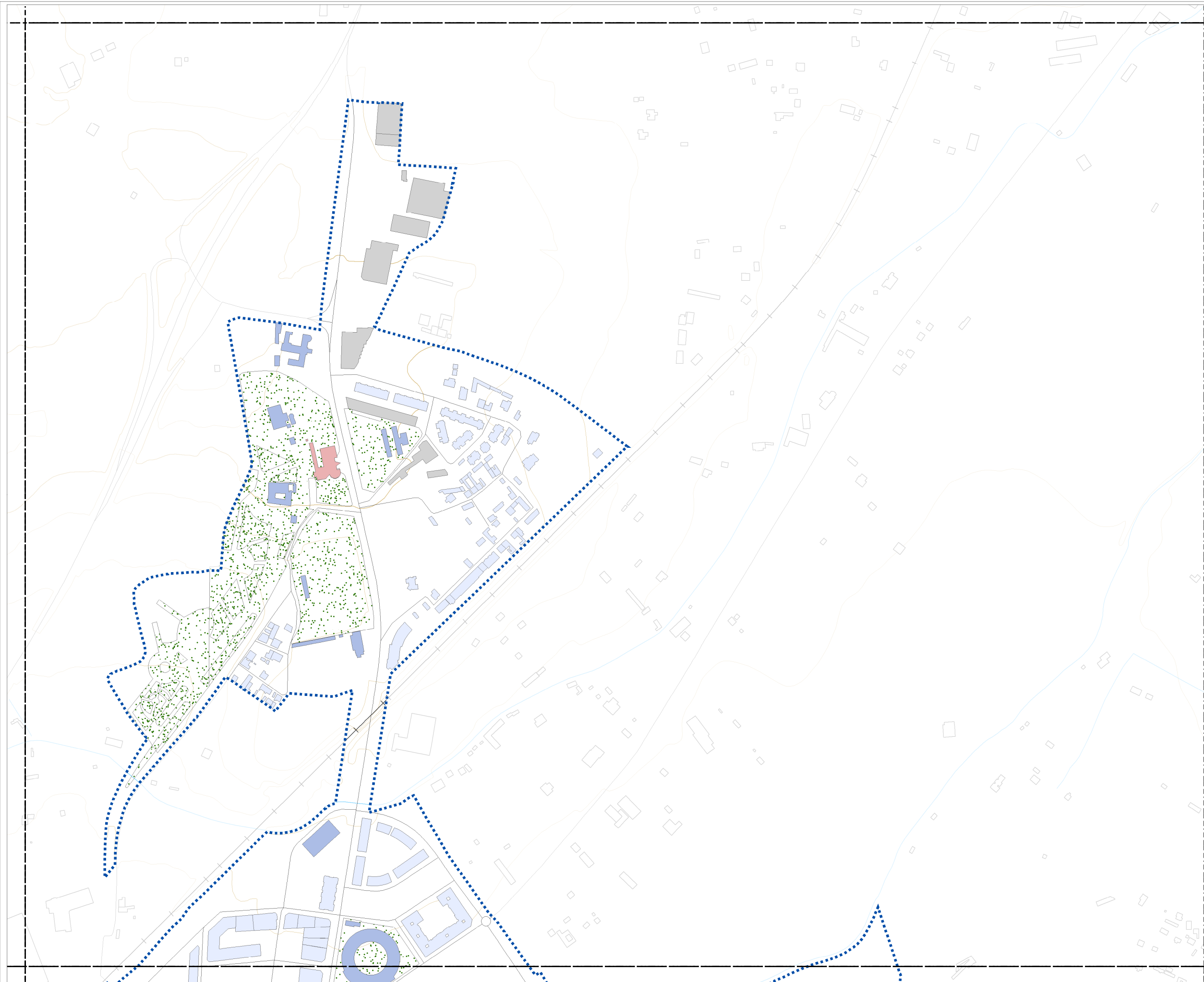



ACTUALIZACIÓN  
DEL MAPA ESTRATÉGICO  
DE RUIDO DE  
ARANDA DE DUERO 2022

PLANO GUÍA

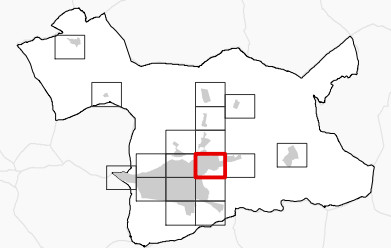

NIVELES SONOROS (dBA)

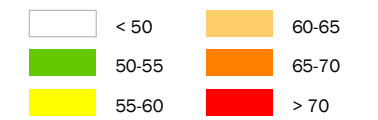

TIPOS DE EDIFICIOS

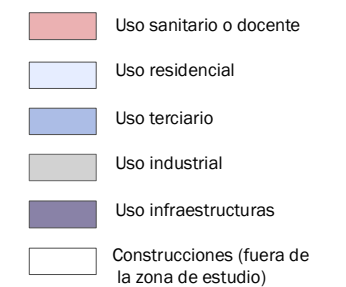

ELEMENTOS CARTOGRÁFICOS

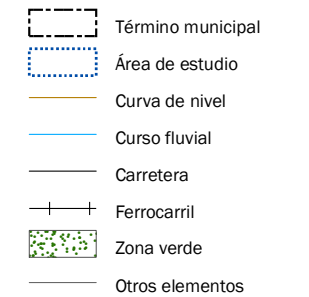

EXPOSICIÓN AL RUIDO

Estimación del nº de personas cuyas viviendas están expuestas a cada rango de Ln para ruido por ferrocarril en el municipio.

Ln (dBA)	Personas (centenas)
50-55	0
55-60	0
60-65	0
65-70	0
> 70	0

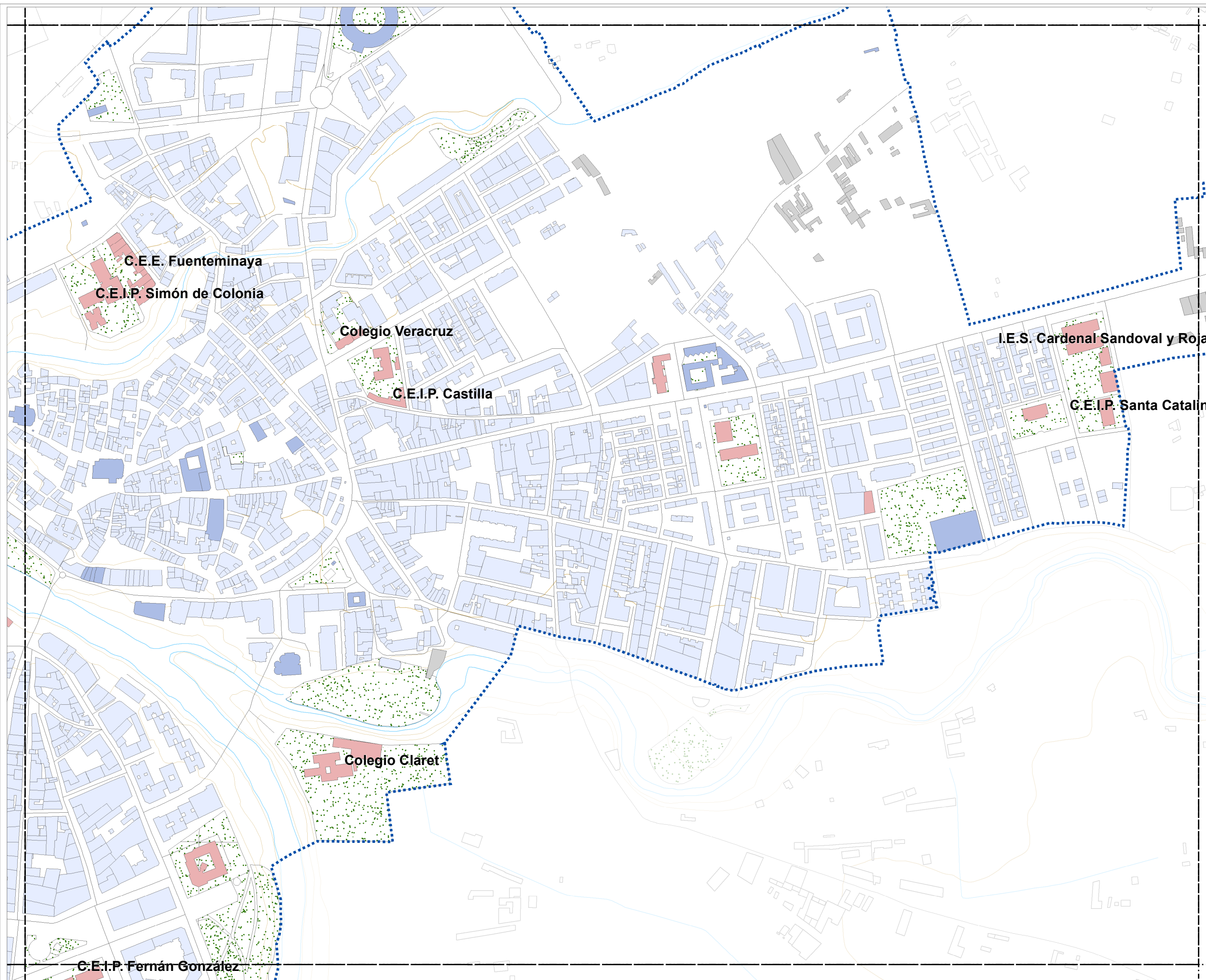

Cotejo de documentos mediante Código seguro de verificación C.S.V.: 14614276643455524334



CONSULTORA



AUTOR DEL ESTUDIO  
José Ignacio Riesco García



MAPA DE NIVELES SONOROS  
Ln. FERROCARRIL

ESCALA



PLANO

AG\_CYL\_AD\_F\_Ln\_NIV

HOJA Nº

11

FECHA

NOVIEMBRE 2023

## ACTUALIZACIÓN DEL MAPA ESTRATÉGICO DE RUIDO DE ARANDA DE DUERO 2022

### PLANO GUÍA

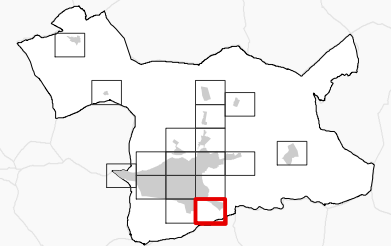

### NIVELES SONOROS (dBA)

< 50	60-65
50-55	65-70
55-60	> 70

### TIPOS DE EDIFICIOS

Uso sanitario o docente
Uso residencial
Uso terciario
Uso industrial
Uso infraestructuras
Construcciones (fuera de la zona de estudio)

### ELEMENTOS CARTOGRÁFICOS

Término municipal	
Área de estudio	
Curva de nivel	
Curso fluvial	
Carretera	
+ +	Ferrocarril
Zona verde	
Otros elementos	

### EXPOSICIÓN AL RUIDO

Estimación del nº de personas cuyas viviendas están expuestas a cada rango de Ln para ruido por ferrocarril en el municipio.

Ln (dBA)	Personas (centenas)
50-55	0
55-60	0
60-65	0
65-70	0
> 70	0

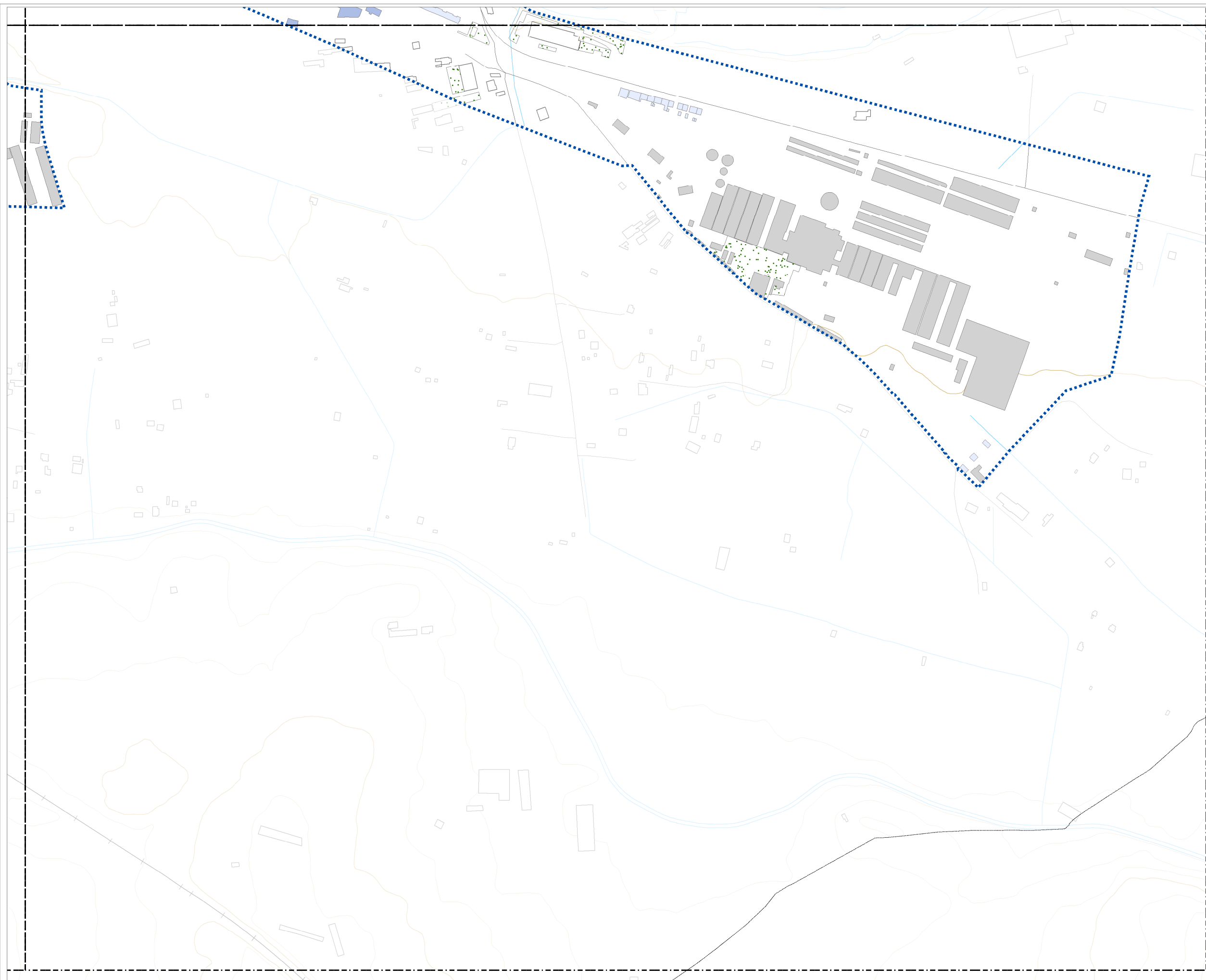

## ACTUALIZACIÓN DEL MAPA ESTRATÉGICO DE RUIDO DE ARANDA DE DUERO 2022

### PLANO GUÍA

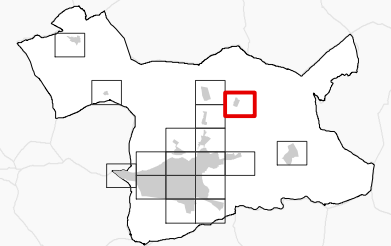

### NIVELES SONOROS (dBA)

< 50	60-65
50-55	65-70
55-60	> 70

### TIPOS DE EDIFICIOS

Usos sanitarios o docentes
Usos residenciales
Usos terciarios
Usos industriales
Usos de infraestructuras
Construcciones (fuera de la zona de estudio)

### ELEMENTOS CARTOGRÁFICOS

	Término municipal
	Área de estudio
	Curva de nivel
	Curso fluvial
	Carretera
	Ferrocarril
	Zona verde
	Otros elementos

### EXPOSICIÓN AL RUIDO

Estimación del nº de personas cuyas viviendas están expuestas a cada rango de Ln para ruido por ferrocarril en el municipio.

Ln (dBA)	Personas (centenas)
50-55	0
55-60	0
60-65	0
65-70	0
> 70	0

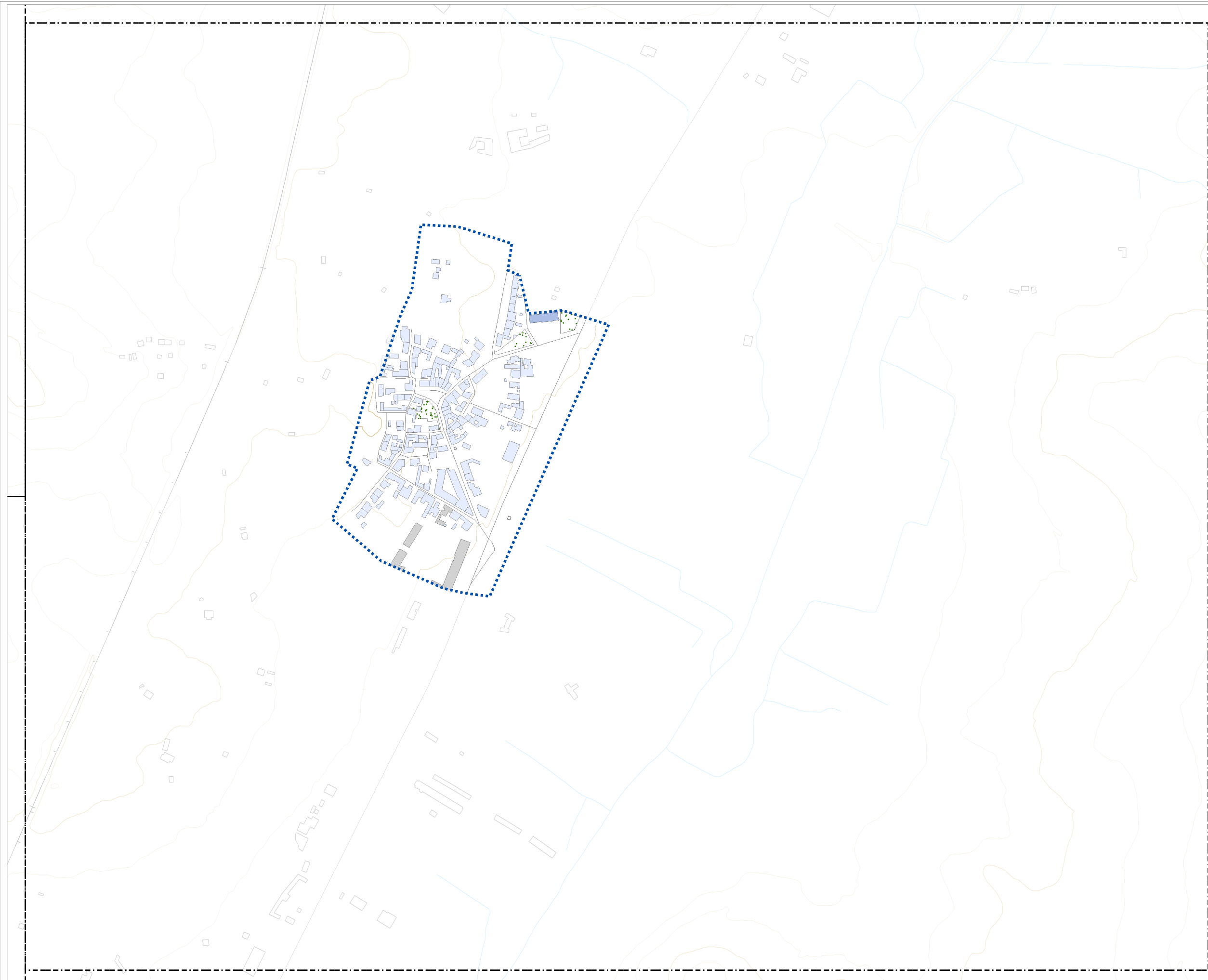



ACTUALIZACIÓN  
DEL MAPA ESTRATÉGICO  
DE RUIDO DE  
ARANDA DE DUERO 2022

PLANO GUÍA

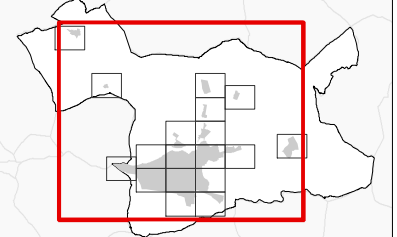

Cotejo de documentos mediante Código seguro de verificación C.S.V.: 14614276643455524334



CONSULTORA  
**Audiotec**  
INNOVACIÓN ACÚSTICA

AUTOR DEL ESTUDIO  
José Ignacio Riesco García



MAPA DE NIVELES SONOROS  
TRÁFICO FERROVIARIO

ESCALA  
1:40.000  
0 0,5 1 Km

PLANO  
AG\_CYL\_AD\_F\_NIV

HOJA Nº  
GRAL.

FECHA  
NOVIEMBRE 2023

ACTUALIZACIÓN  
DEL MAPA ESTRATÉGICO  
DE RUIDO DE  
ARANDA DE DUERO 2022

PLANO GUÍA

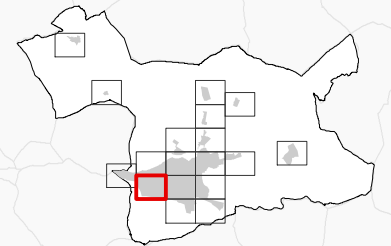

NIVELES SONOROS (dBA)

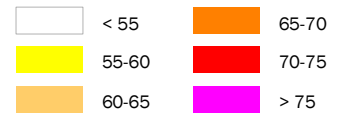

TIPOS DE EDIFICIOS

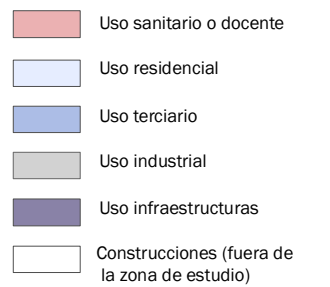

ELEMENTOS CARTOGRÁFICOS

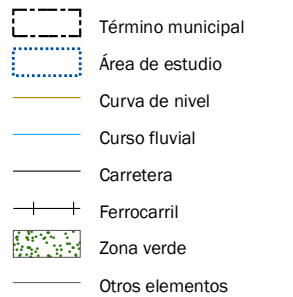

EXPOSICIÓN AL RUIDO

Estimación del nº de personas cuyas viviendas están expuestas a cada rango de Lden para ruido por ferrocarril en el municipio.

Lden (dBA)	Personas (centenas)
>55	0
>65	0
>75	0



Cotejo de documentos mediante Código seguro de verificación C.S.V.: 14614276643455524334



CONSULTORA



AUTOR DEL ESTUDIO  
José Ignacio Riesco García



MAPA DE NIVELES SONOROS  
Lden. FERROCARRIL

ESCALA

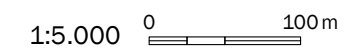

PLANO

AG\_CYL\_AD\_F\_Lden\_NIV

HOJA Nº

3

FECHA

NOVIEMBRE 2023

ACTUALIZACIÓN  
DEL MAPA ESTRATÉGICO  
DE RUIDO DE  
ARANDA DE DUERO 2022

PLANO GUÍA

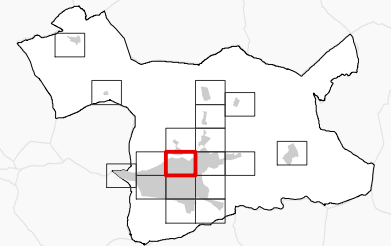

NIVELES SONOROS (dBA)

< 55	65-70
55-60	70-75
60-65	> 75

TIPOS DE EDIFICIOS

[Red box]	Uso sanitario o docente
[Light blue box]	Uso residencial
[Blue box]	Uso terciario
[Grey box]	Uso industrial
[Dark blue box]	Uso infraestructuras
[White box]	Construcciones (fuera de la zona de estudio)

ELEMENTOS CARTOGRÁFICOS

[Dashed line]	Término municipal
[Dotted line]	Área de estudio
[Orange line]	Curva de nivel
[Blue line]	Curso fluvial
[Black line]	Carretera
[Cross symbol]	Ferrocarril
[Green dots]	Zona verde
[Grey line]	Otros elementos

EXPOSICIÓN AL RUIDO

Estimación del nº de personas cuyas viviendas están expuestas a cada rango de Lden para ruido por ferrocarril en el municipio.

Lden (dBA)	Personas (centenas)
>55	0
>65	0
>75	0

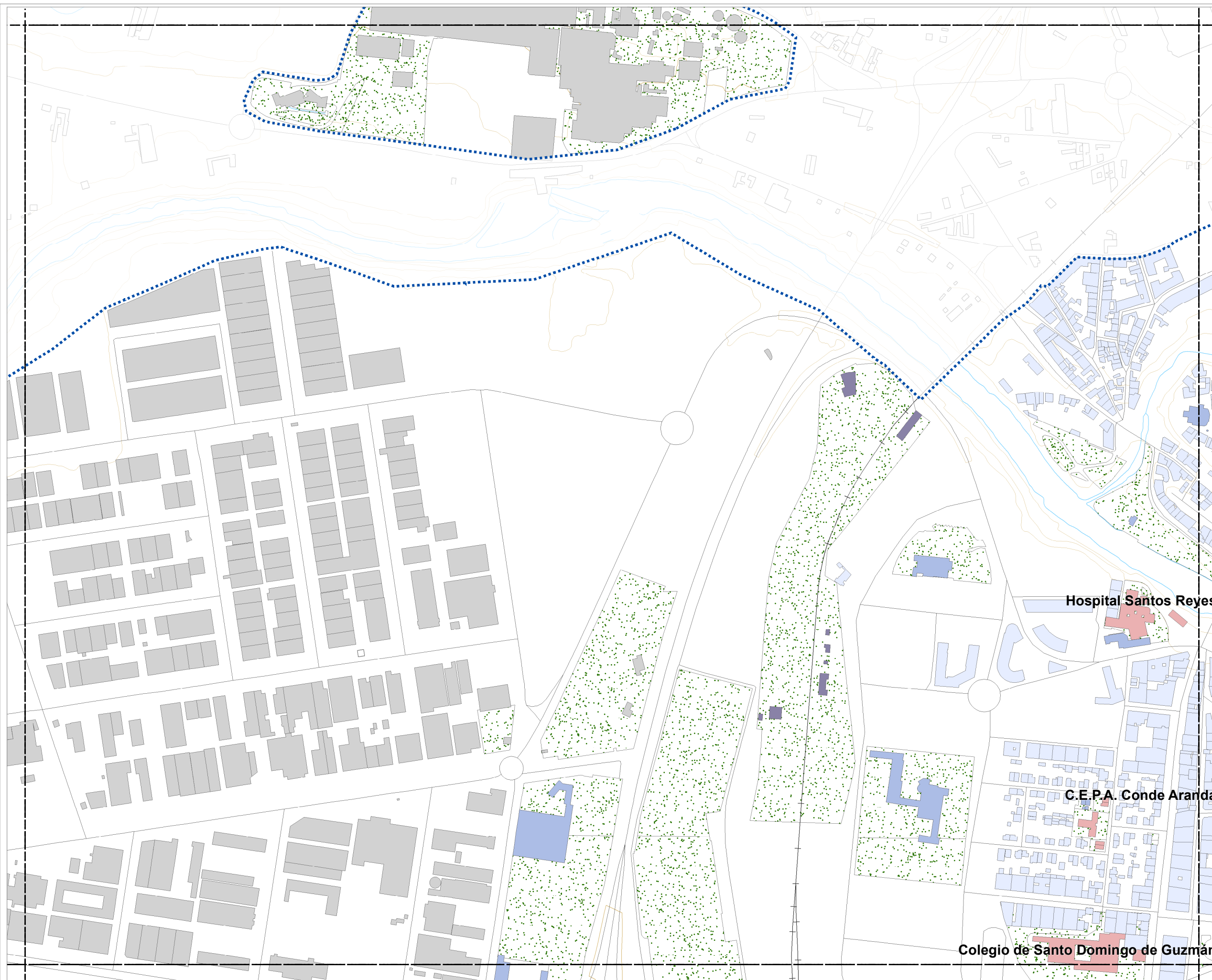

Cotejo de documentos mediante Código seguro de verificación C.S.V.: 14614276643455524334



CONSULTORA



AUTOR DEL ESTUDIO

José Ignacio Riesco García



MAPA DE NIVELES SONOROS  
Lden. FERROCARRIL

ESCALA

1:5.000 0 100m

PLANO

AG\_CYL\_AD\_F\_Lden\_NIV

HOJA Nº

5

FECHA

NOVIEMBRE 2023



**ACTUALIZACIÓN  
DEL MAPA ESTRATÉGICO  
DE RUIDO DE  
ARANDA DE DUERO 2022**

PLANO GUÍA

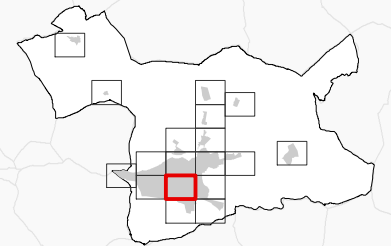

NIVELES SONOROS (dBA)

< 55	65-70
55-60	70-75
60-65	> 75

TIPOS DE EDIFICIOS

	Uso sanitario o docente
	Uso residencial
	Uso terciario
	Uso industrial
	Uso infraestructuras
	Construcciones (fuera de la zona de estudio)

ELEMENTOS CARTOGRÁFICOS

	Término municipal
	Área de estudio
	Curva de nivel
	Curso fluvial
	Carretera
	Ferrocarril
	Zona verde
	Otros elementos

EXPOSICIÓN AL RUIDO

Estimación del nº de personas cuyas viviendas están expuestas a cada rango de Lden para ruido por ferrocarril en el municipio.

Lden (dBA)	Personas (centenas)
>55	0
>65	0
>75	0



Colegio de Santo Domingo de Guzmán

I.E.S. J.M. El Empecinado

Colegio I.C.E.D.E.

E.E.I. Santa Teresa - Arco Iris

C.E.I.P. Santa María

# ACTUALIZACIÓN DEL MAPA ESTRATÉGICO DE RUIDO DE ARANDA DE DUERO 2022

## PLANO GUÍA

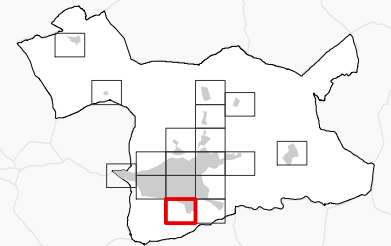

### NIVELES SONOROS (dBA)

< 55	65-70
55-60	70-75
60-65	> 75

### TIPOS DE EDIFICIOS

	Uso sanitario o docente
	Uso residencial
	Uso terciario
	Uso industrial
	Uso infraestructuras
	Construcciones (fuera de la zona de estudio)

### ELEMENTOS CARTOGRÁFICOS

	Término municipal
	Área de estudio
	Curva de nivel
	Curso fluvial
	Carretera
	Ferrocarril
	Zona verde
	Otros elementos

### EXPOSICIÓN AL RUIDO

Estimación del nº de personas cuyas viviendas están expuestas a cada rango de Lden para ruido por ferrocarril en el municipio.

Lden (dBA)	Personas (centenas)
>55	0
>65	0
>75	0

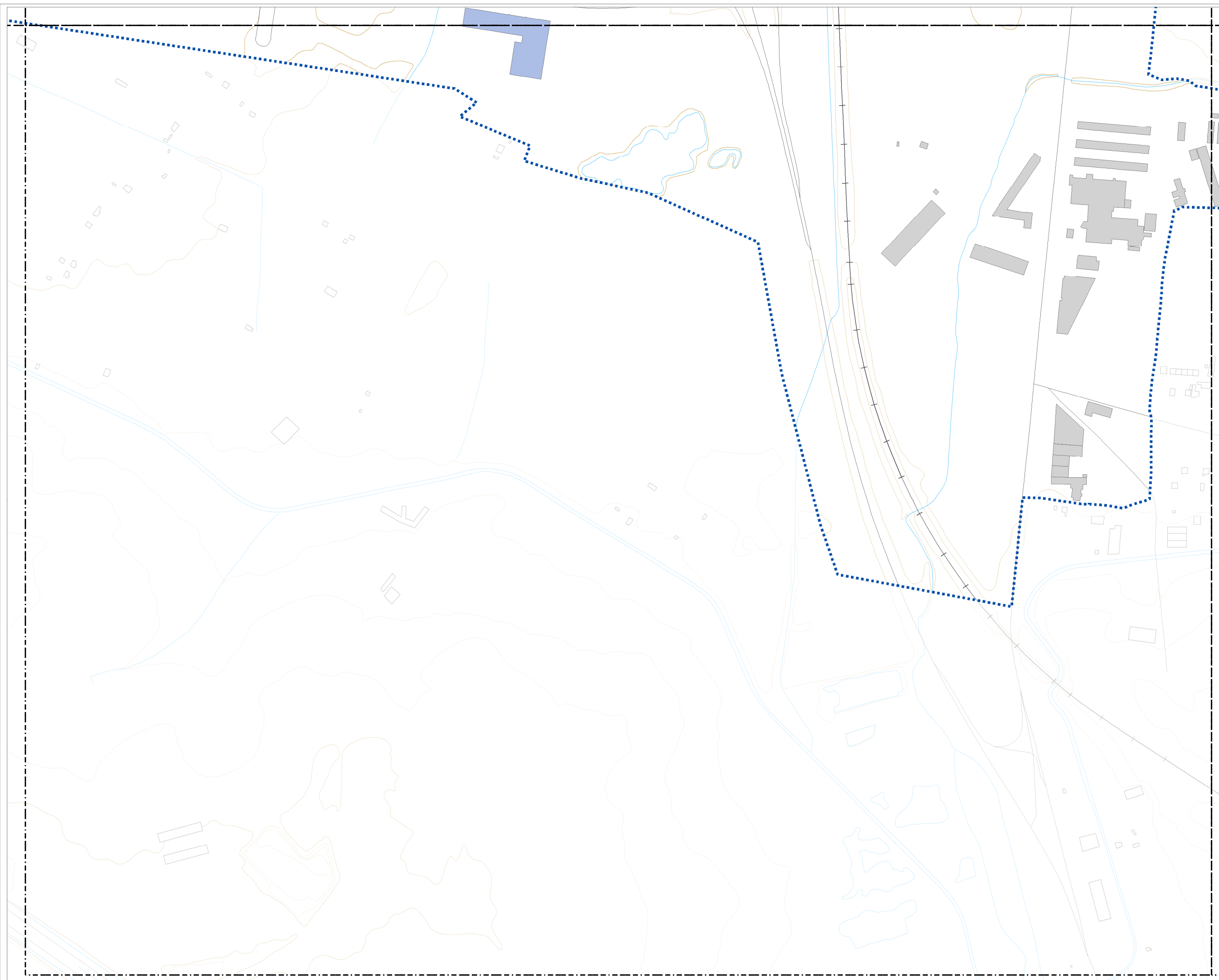

## ACTUALIZACIÓN DEL MAPA ESTRATÉGICO DE RUIDO DE ARANDA DE DUERO 2022

### PLANO GUÍA

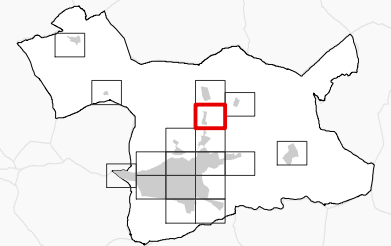

### NIVELES SONOROS (dBA)

< 55	65-70
55-60	70-75
60-65	> 75

### TIPOS DE EDIFICIOS

	Uso sanitario o docente
	Uso residencial
	Uso terciario
	Uso industrial
	Uso infraestructuras
	Construcciones (fuera de la zona de estudio)

### ELEMENTOS CARTOGRÁFICOS

	Término municipal
	Área de estudio
	Curva de nivel
	Curso fluvial
	Carretera
	Ferrocarril
	Zona verde
	Otros elementos

### EXPOSICIÓN AL RUIDO

Estimación del nº de personas cuyas viviendas están expuestas a cada rango de Lden para ruido por ferrocarril en el municipio.

Lden (dBA)	Personas (centenas)
>55	0
>65	0
>75	0





ACTUALIZACIÓN  
DEL MAPA ESTRATÉGICO  
DE RUIDO DE  
ARANDA DE DUERO 2022

PLANO GUÍA

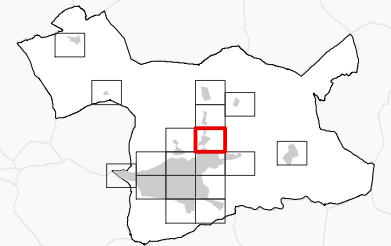

NIVELES SONOROS (dBA)

< 55	65-70
55-60	70-75
60-65	> 75

TIPOS DE EDIFICIOS

[Color rojo]	Uso sanitario o docente
[Color azul claro]	Uso residencial
[Color azul medio]	Uso terciario
[Color gris]	Uso industrial
[Color azul oscuro]	Uso infraestructuras
[Color blanco]	Construcciones (fuera de la zona de estudio)

ELEMENTOS CARTOGRÁFICOS

[Línea punteada]	Término municipal
[Línea punteada azul]	Área de estudio
[Línea naranja]	Curva de nivel
[Línea azul]	Curso fluvial
[Línea negra]	Carretera
[Línea con cruces]	Ferrocarril
[Zona verde]	Zona verde
[Línea negra]	Otros elementos

EXPOSICIÓN AL RUIDO

Estimación del nº de personas cuyas viviendas están expuestas a cada rango de Lden para ruido por ferrocarril en el municipio.

Lden (dBA)	Personas (centenas)
>55	0
>65	0
>75	0

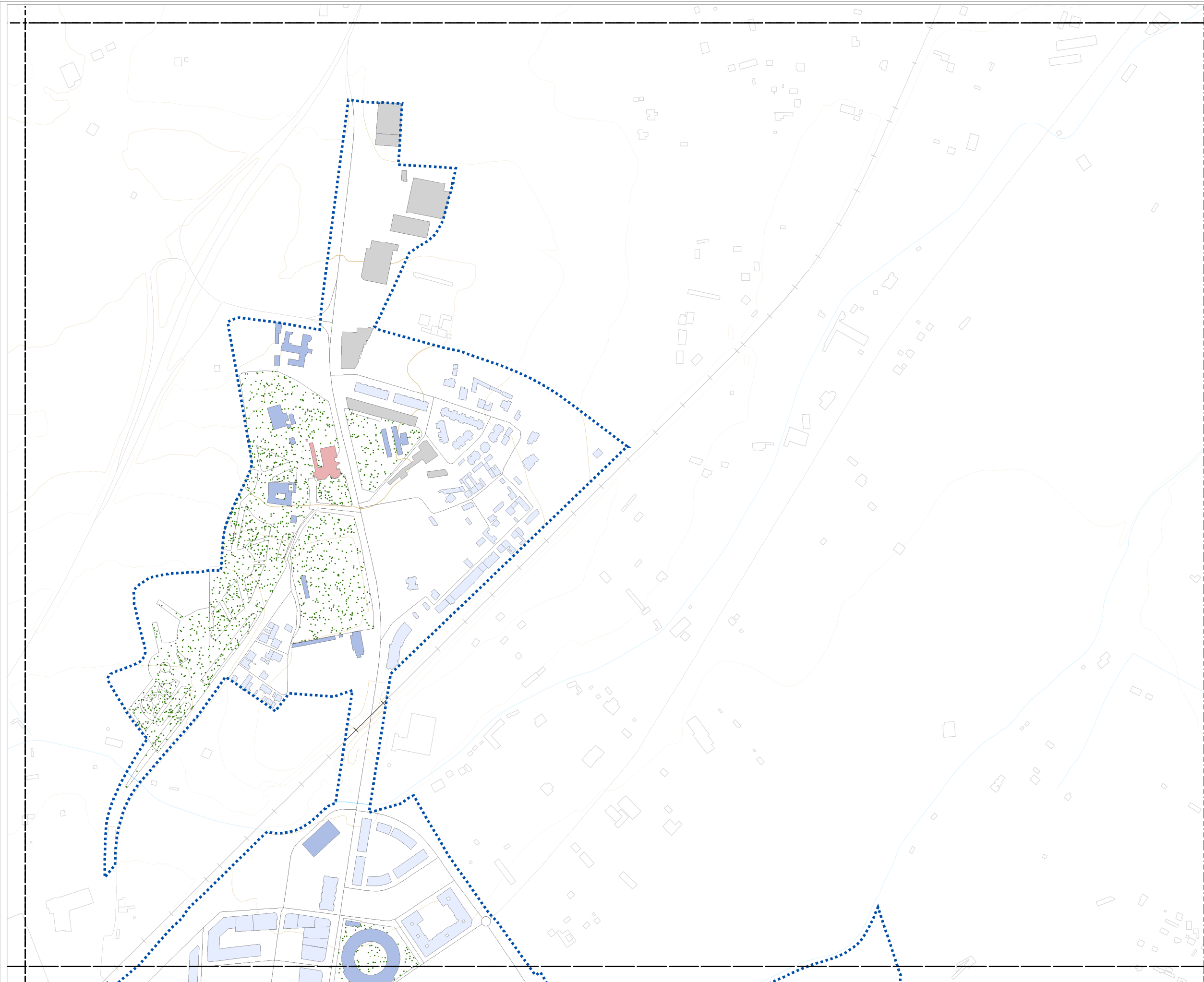

ACTUALIZACIÓN  
DEL MAPA ESTRATÉGICO  
DE RUIDO DE  
ARANDA DE DUERO 2022

PLANO GUÍA

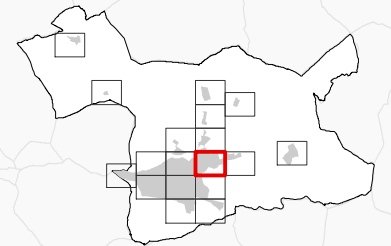

NIVELES SONOROS (dBA)

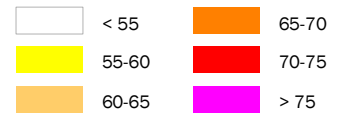

TIPOS DE EDIFICIOS

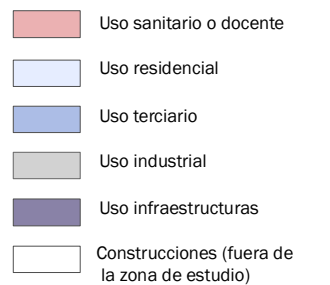

ELEMENTOS CARTOGRÁFICOS

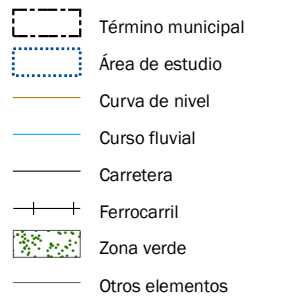

EXPOSICIÓN AL RUIDO

Estimación del nº de personas cuyas viviendas están expuestas a cada rango de Lden para ruido por ferrocarril en el municipio.

Lden (dBA)	Personas (centenas)
>55	0
>65	0
>75	0

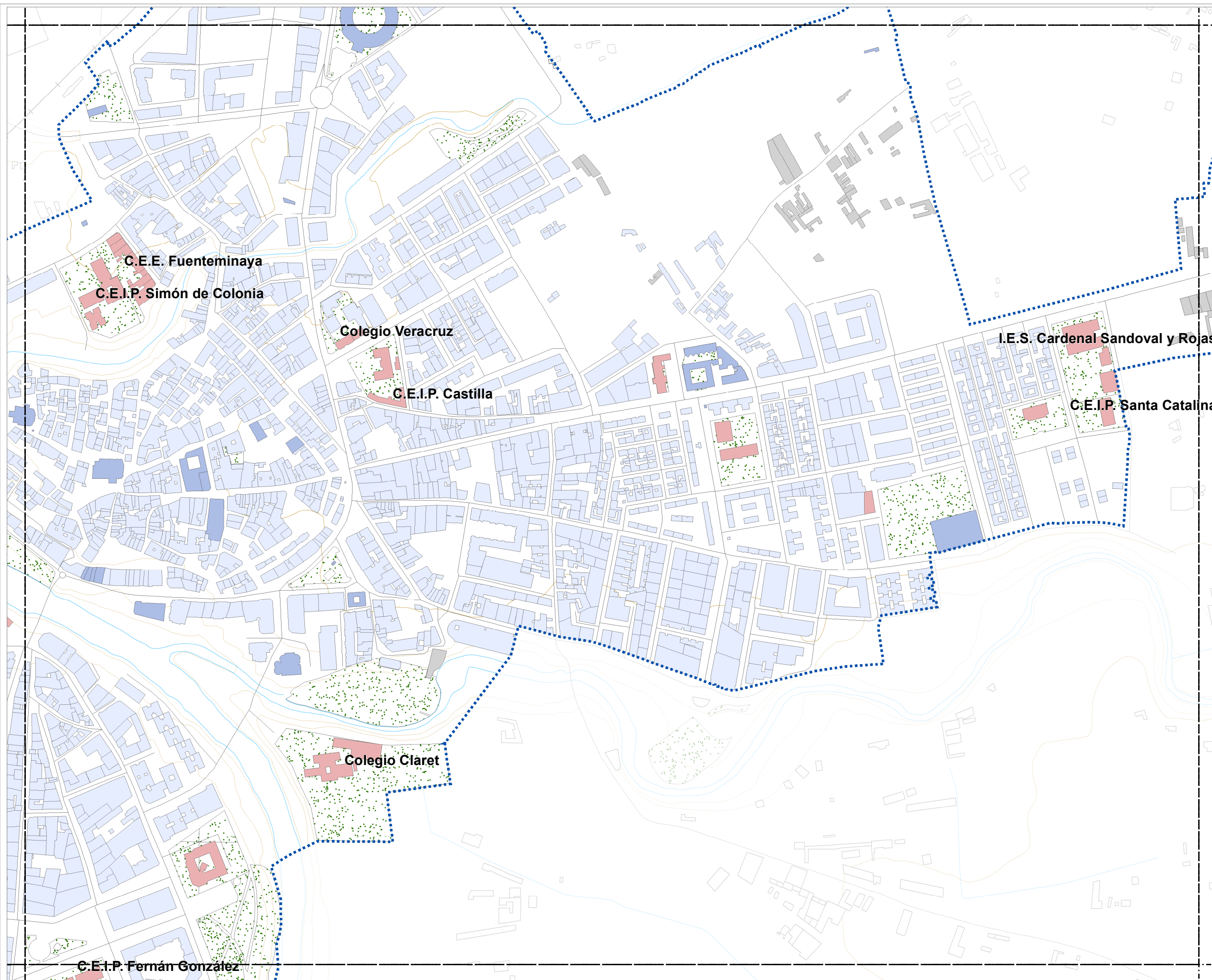

Cotejo de documentos mediante Código seguro de verificación C.S.V.: 14614276643455524334



CONSULTORA



AUTOR DEL ESTUDIO

José Ignacio Riesco García



MAPA DE NIVELES SONOROS  
Lden. FERROCARRIL

ESCALA

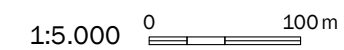

PLANO

AG\_CYL\_AD\_F\_Lden\_NIV

HOJA Nº

11

FECHA

NOVIEMBRE 2023



## ACTUALIZACIÓN DEL MAPA ESTRATÉGICO DE RUIDO DE ARANDA DE DUERO 2022

### PLANO GUÍA

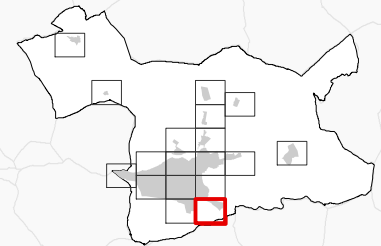

### NIVELES SONOROS (dBA)

< 55	65-70
55-60	70-75
60-65	> 75

### TIPOS DE EDIFICIOS

	Uso sanitario o docente
	Uso residencial
	Uso terciario
	Uso industrial
	Uso infraestructuras
	Construcciones (fuera de la zona de estudio)

### ELEMENTOS CARTOGRÁFICOS

	Término municipal
	Área de estudio
	Curva de nivel
	Curso fluvial
	Carretera
	Ferrocarril
	Zona verde
	Otros elementos

### EXPOSICIÓN AL RUIDO

Estimación del nº de personas cuyas viviendas están expuestas a cada rango de Lden para ruido por ferrocarril en el municipio.

Lden (dBA)	Personas (centenas)
>55	0
>65	0
>75	0

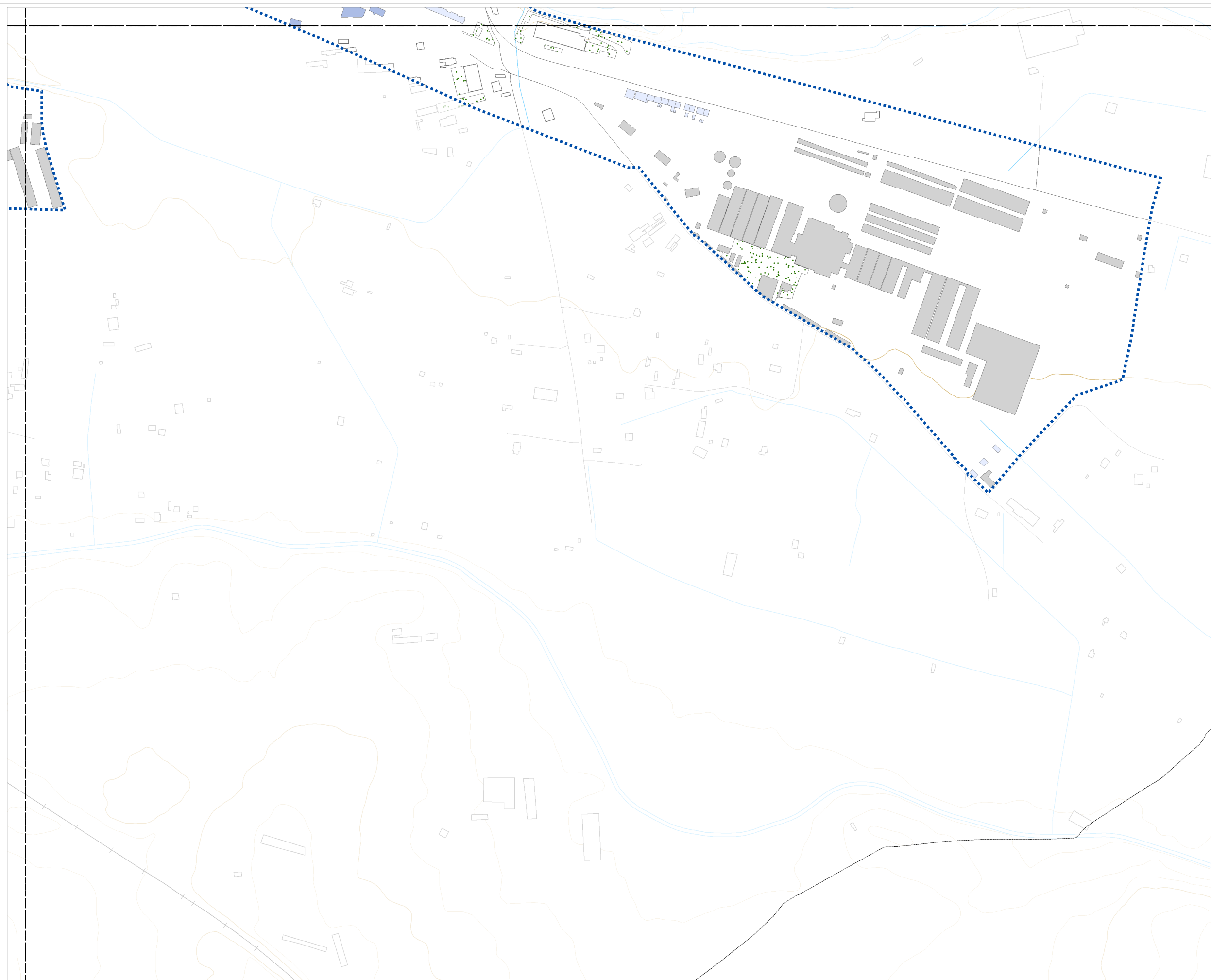



## ACTUALIZACIÓN DEL MAPA ESTRATÉGICO DE RUIDO DE ARANDA DE DUERO 2022

### PLANO GUÍA

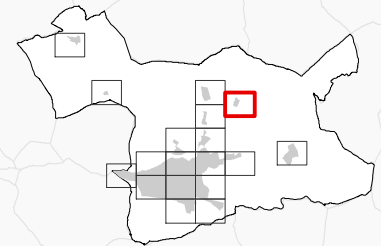

### NIVELES SONOROS (dBA)

< 55	65-70
55-60	70-75
60-65	> 75

### TIPOS DE EDIFICIOS

	Uso sanitario o docente
	Uso residencial
	Uso terciario
	Uso industrial
	Uso infraestructuras
	Construcciones (fuera de la zona de estudio)

### ELEMENTOS CARTOGRÁFICOS

	Término municipal
	Área de estudio
	Curva de nivel
	Curso fluvial
	Carretera
	Ferrocarril
	Zona verde
	Otros elementos

### EXPOSICIÓN AL RUIDO

Estimación del nº de personas cuyas viviendas están expuestas a cada rango de Lden para ruido por ferrocarril en el municipio.

Lden (dBA)	Personas (centenas)
>55	0
>65	0
>75	0

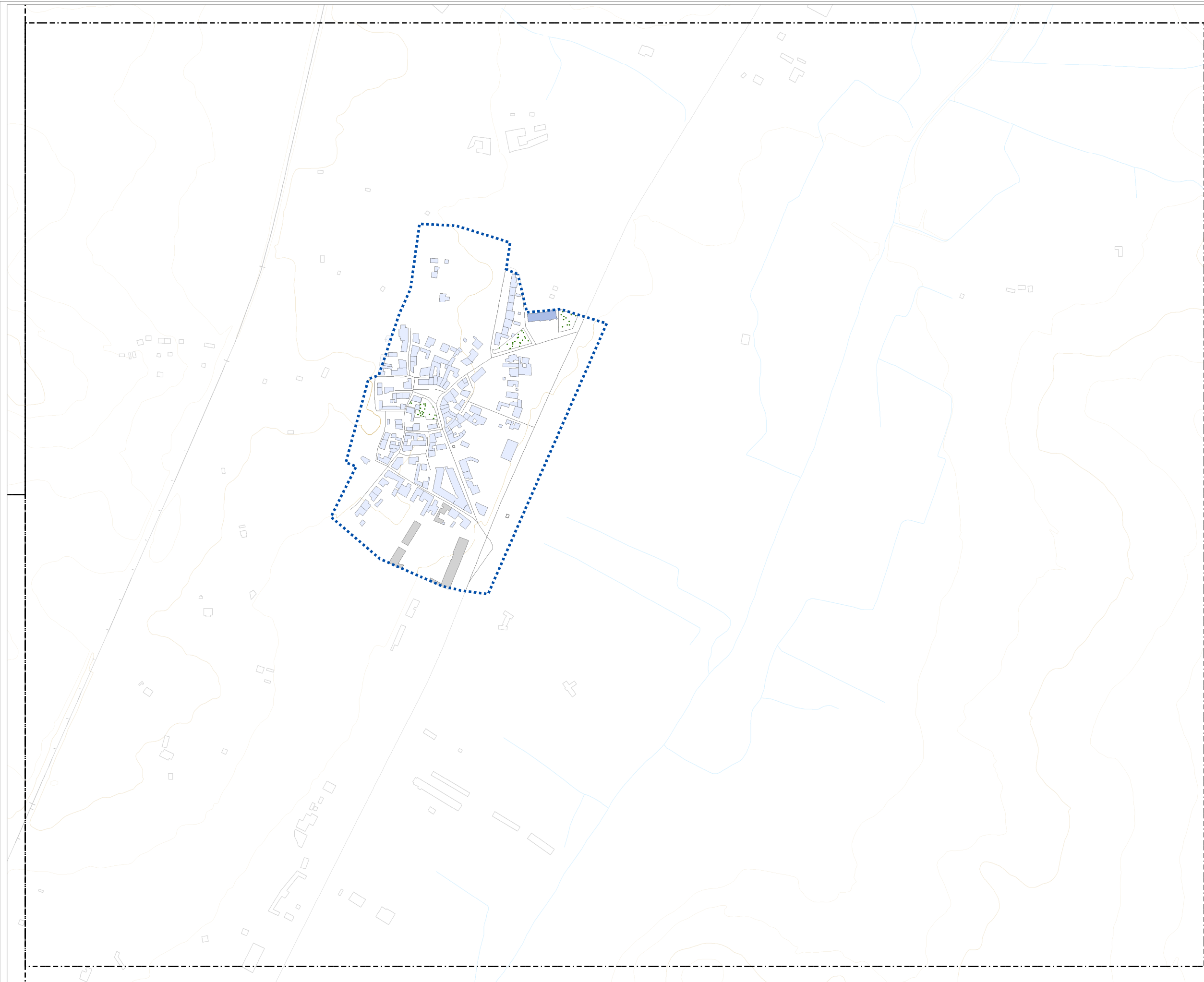

ACTUALIZACIÓN  
DEL MAPA ESTRATÉGICO  
DE RUIDO DE  
ARANDA DE DUERO 2022

PLANO GUÍA

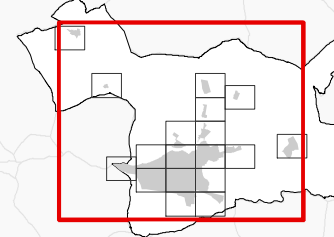

Cotejo de documentos mediante Código seguro de verificación C.S.V.: 14614276643455524334



CONSULTORA



AUTOR DEL ESTUDIO  
José Ignacio Riesco García



MAPA DE NIVELES SONOROS  
ACTIVIDADES INDUSTRIALES

ESCALA  
1:40.000

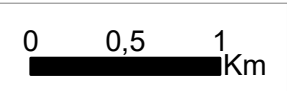

PLANO  
AG\_CYL\_AD\_I\_NIV

HOJA Nº  
GRAL.

FECHA  
NOVIEMBRE 2023

## ACTUALIZACIÓN DEL MAPA ESTRATÉGICO DE RUIDO DE ARANDA DE DUERO 2022

### PLANO GUÍA

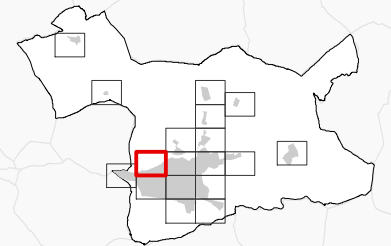

### NIVELES SONOROS (dBA)

< 55	65-70
55-60	70-75
60-65	> 75

### TIPOS DE EDIFICIOS

	Uso sanitario o docente
	Uso residencial
	Uso terciario
	Uso industrial
	Uso infraestructuras
	Construcciones (fuera de la zona de estudio)

### ELEMENTOS CARTOGRÁFICOS

	Término municipal
	Área de estudio
	Curva de nivel
	Curso fluvial
	Carretera
	Ferrocarril
	Zona verde
	Otros elementos

### EXPOSICIÓN AL RUIDO

Estimación del nº de personas cuyas viviendas están expuestas a cada rango de Ld para ruido por focos industriales en el municipio.

Ld (dBA)	Personas (centenas)
55-60	0
60-65	0
65-70	0
70-75	0
> 75	0

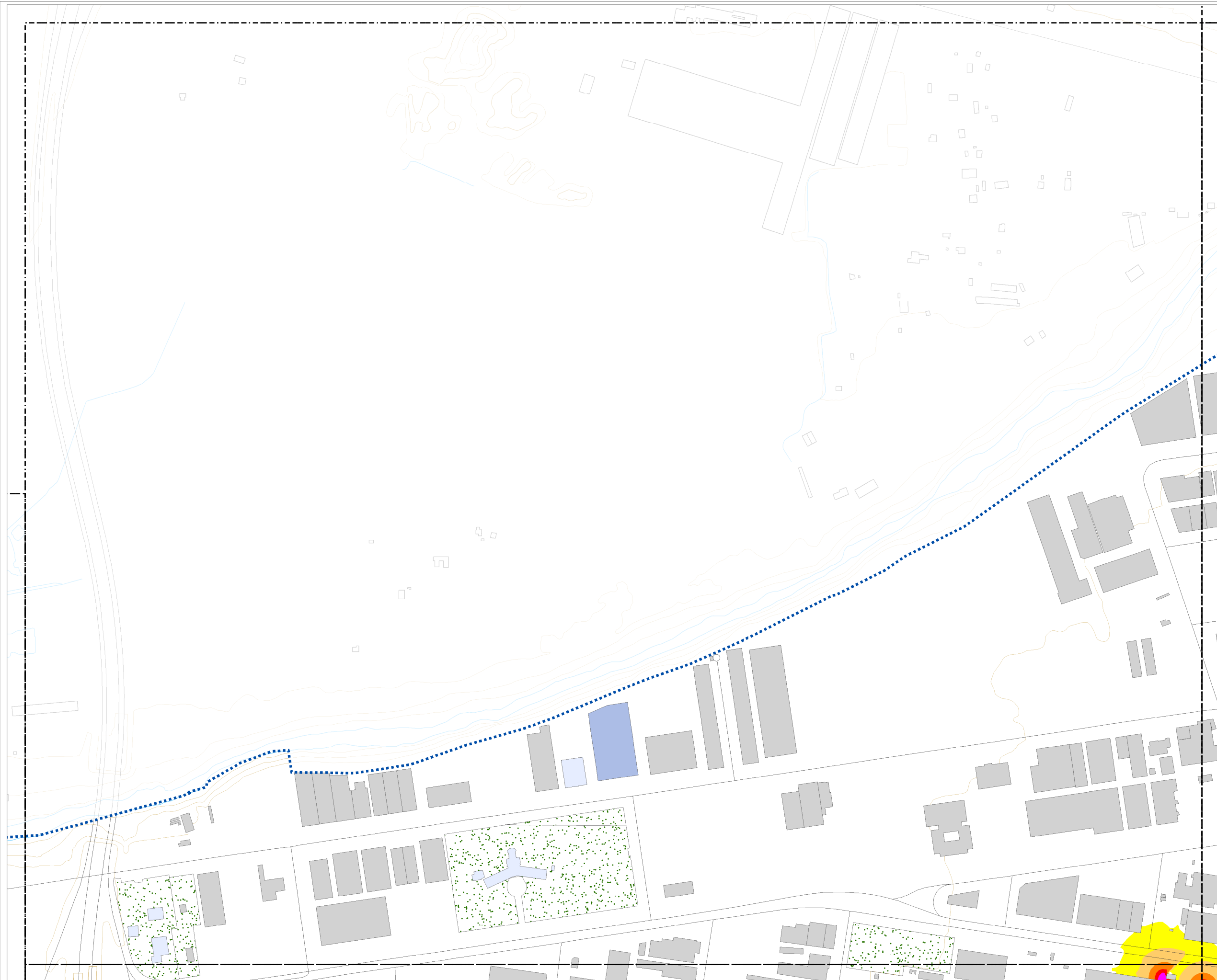



# ACTUALIZACIÓN DEL MAPA ESTRATÉGICO DE RUIDO DE ARANDA DE DUERO 2022

## PLANO GUÍA

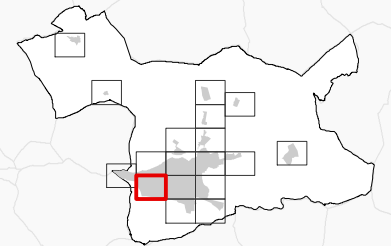

## NIVELES SONOROS (dBA)

< 55	65-70
55-60	70-75
60-65	> 75

## TIPOS DE EDIFICIOS

	Uso sanitario o docente
	Uso residencial
	Uso terciario
	Uso industrial
	Uso infraestructuras
	Construcciones (fuera de la zona de estudio)

## ELEMENTOS CARTOGRÁFICOS

	Término municipal
	Área de estudio
	Curva de nivel
	Curso fluvial
	Carretera
	Ferrocarril
	Zona verde
	Otros elementos

## EXPOSICIÓN AL RUIDO

Estimación del nº de personas cuyas viviendas están expuestas a cada rango de Ld para ruido por focos industriales en el municipio.

Ld (dBA)	Personas (centenas)
55-60	0
60-65	0
65-70	0
70-75	0
> 75	0

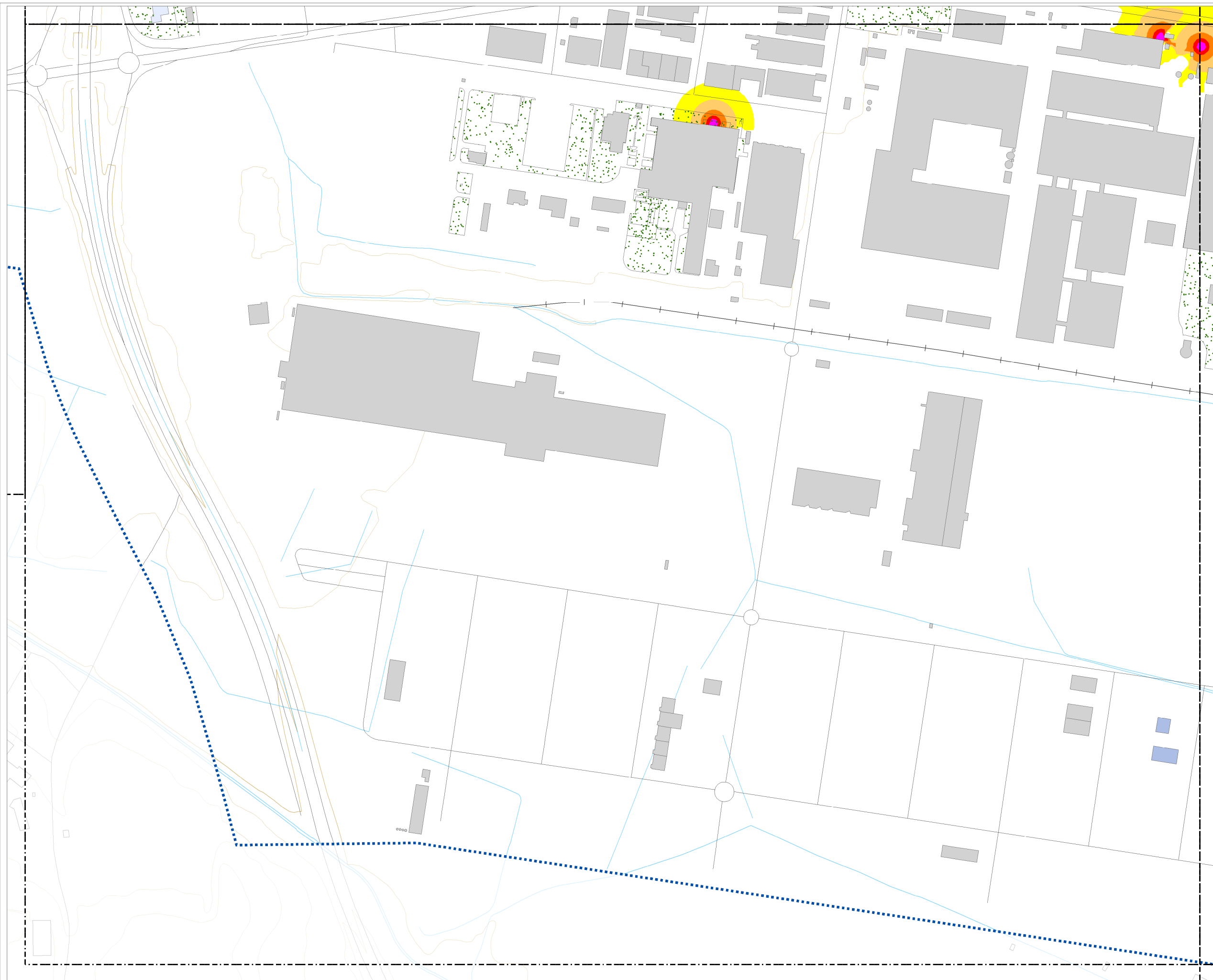

# ACTUALIZACIÓN DEL MAPA ESTRATÉGICO DE RUIDO DE ARANDA DE DUERO 2022

## PLANO GUÍA

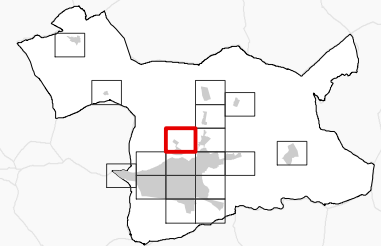

## NIVELES SONOROS (dBA)

< 55	65-70
55-60	70-75
60-65	> 75

## TIPOS DE EDIFICIOS

	Uso sanitario o docente
	Uso residencial
	Uso terciario
	Uso industrial
	Uso infraestructuras
	Construcciones (fuera de la zona de estudio)

## ELEMENTOS CARTOGRÁFICOS

	Término municipal
	Área de estudio
	Curva de nivel
	Curso fluvial
	Carretera
	Ferrocarril
	Zona verde
	Otros elementos

## EXPOSICIÓN AL RUIDO

Estimación del nº de personas cuyas viviendas están expuestas a cada rango de Ld para ruido por focos industriales en el municipio.

Ld (dBA)	Personas (centenas)
55-60	0
60-65	0
65-70	0
70-75	0
> 75	0

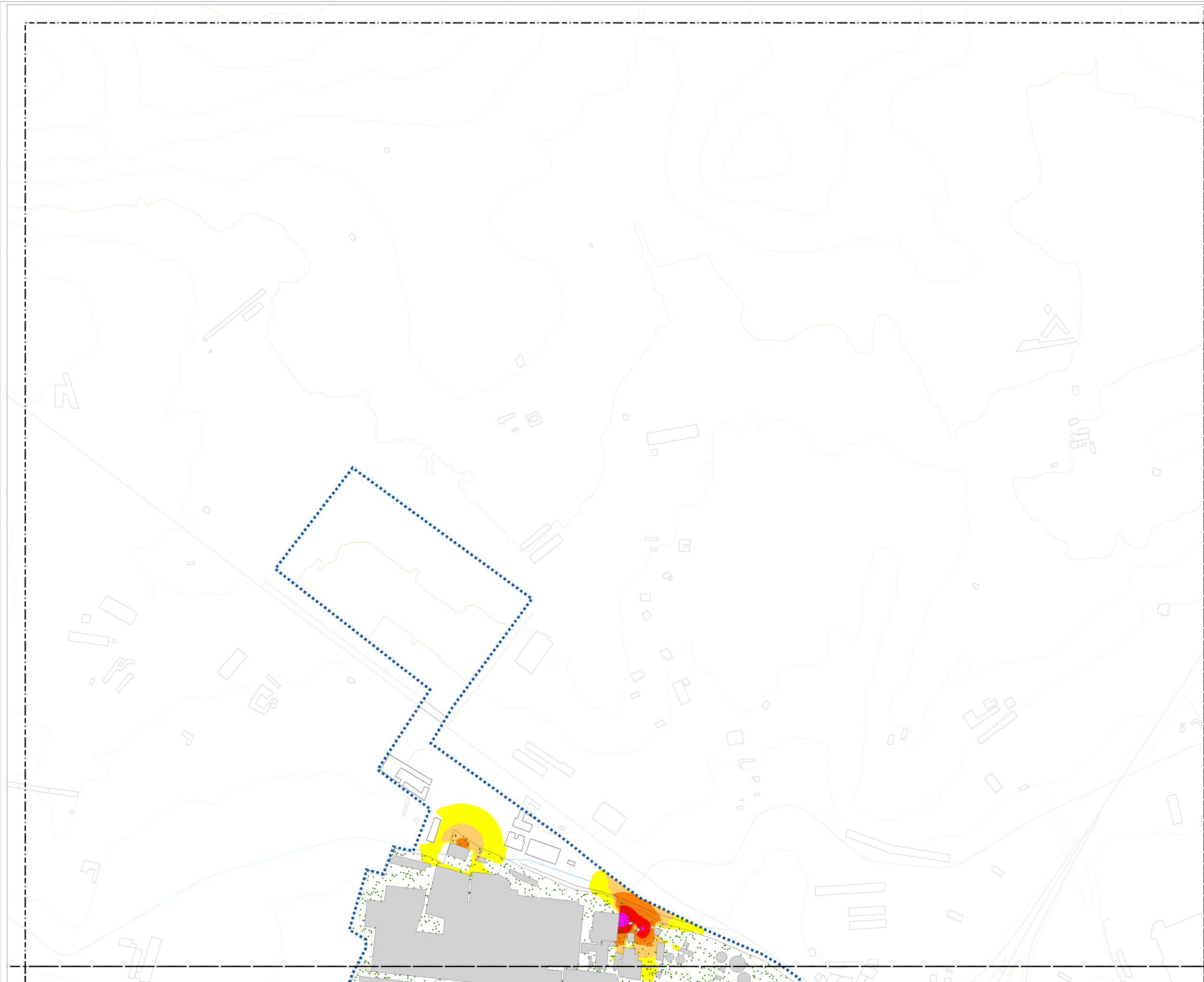

ACTUALIZACIÓN  
DEL MAPA ESTRATÉGICO  
DE RUIDO DE  
ARANDA DE DUERO 2022

PLANO GUÍA

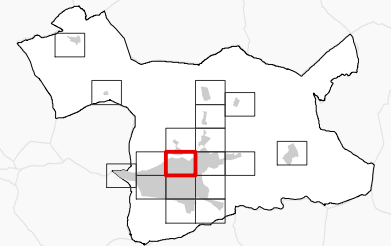

NIVELES SONOROS (dBA)

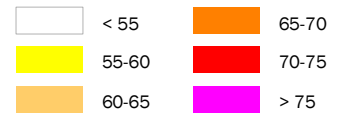

TIPOS DE EDIFICIOS

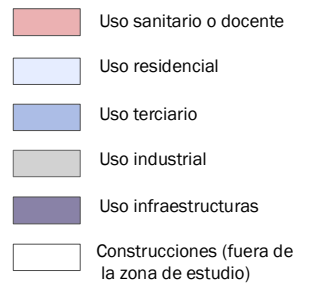

ELEMENTOS CARTOGRÁFICOS

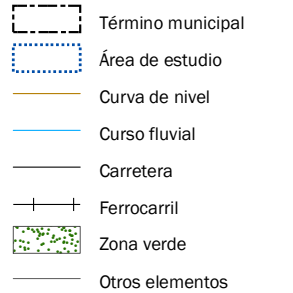

EXPOSICIÓN AL RUIDO

Estimación del nº de personas cuyas viviendas están expuestas a cada rango de Ld para ruido por focos industriales en el municipio.

Ld (dBA)	Personas (centenas)
55-60	0
60-65	0
65-70	0
70-75	0
> 75	0

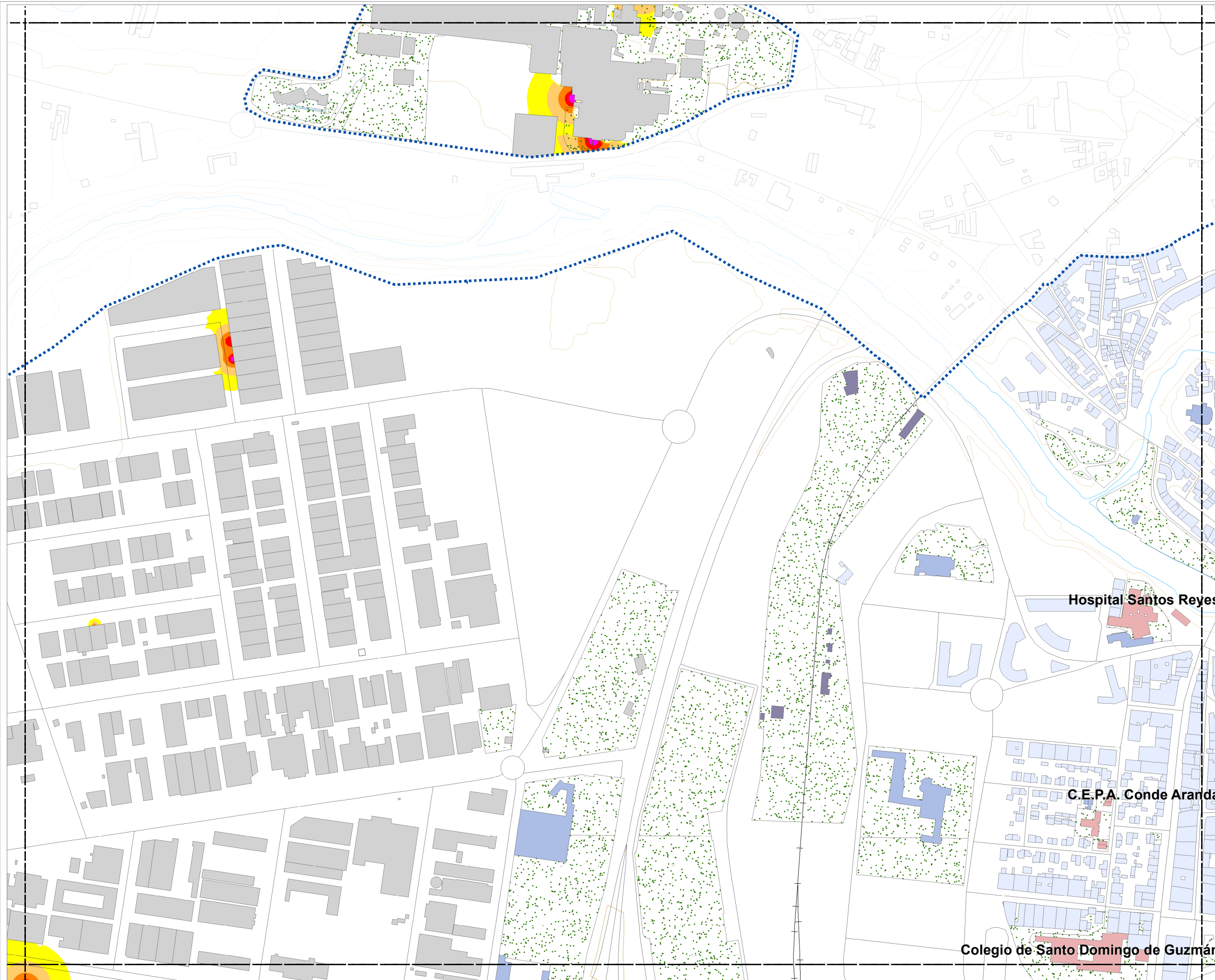

Cotejo de documentos mediante Código seguro de verificación C.S.V.: 14614276643455524334



CONSULTORA



AUTOR DEL ESTUDIO  
José Ignacio Riesco García



MAPA DE NIVELES SONOROS  
Ld. FOCOS INDUSTRIALES

ESCALA



PLANO

AG\_CYL\_AD\_I\_Ld\_NIV

HOJA Nº

5

FECHA

NOVIEMBRE 2023



**ACTUALIZACIÓN  
DEL MAPA ESTRATÉGICO  
DE RUIDO DE  
ARANDA DE DUERO 2022**

PLANO GUÍA

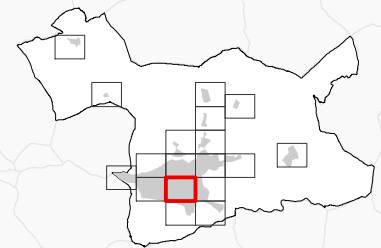

NIVELES SONOROS (dBA)

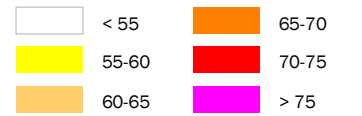

TIPOS DE EDIFICIOS

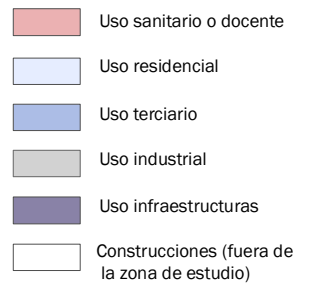

ELEMENTOS CARTOGRÁFICOS

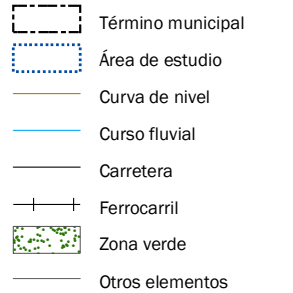

EXPOSICIÓN AL RUIDO

Estimación del nº de personas cuyas viviendas están expuestas a cada rango de Ld para ruido por focos industriales en el municipio.

Ld (dBA)	Personas (centenas)
55-60	0
60-65	0
65-70	0
70-75	0
> 75	0



# ACTUALIZACIÓN DEL MAPA ESTRATÉGICO DE RUIDO DE ARANDA DE DUERO 2022

## PLANO GUÍA

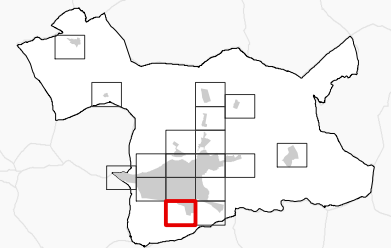

## NIVELES SONOROS (dBA)

< 55	65-70
55-60	70-75
60-65	> 75

## TIPOS DE EDIFICIOS

	Uso sanitario o docente
	Uso residencial
	Uso terciario
	Uso industrial
	Uso infraestructuras
	Construcciones (fuera de la zona de estudio)

## ELEMENTOS CARTOGRÁFICOS

	Término municipal
	Área de estudio
	Curva de nivel
	Curso fluvial
	Carretera
	Ferrocarril
	Zona verde
	Otros elementos

## EXPOSICIÓN AL RUIDO

Estimación del nº de personas cuyas viviendas están expuestas a cada rango de Ld para ruido por focos industriales en el municipio.

Ld (dBA)	Personas (centenas)
55-60	0
60-65	0
65-70	0
70-75	0
> 75	0

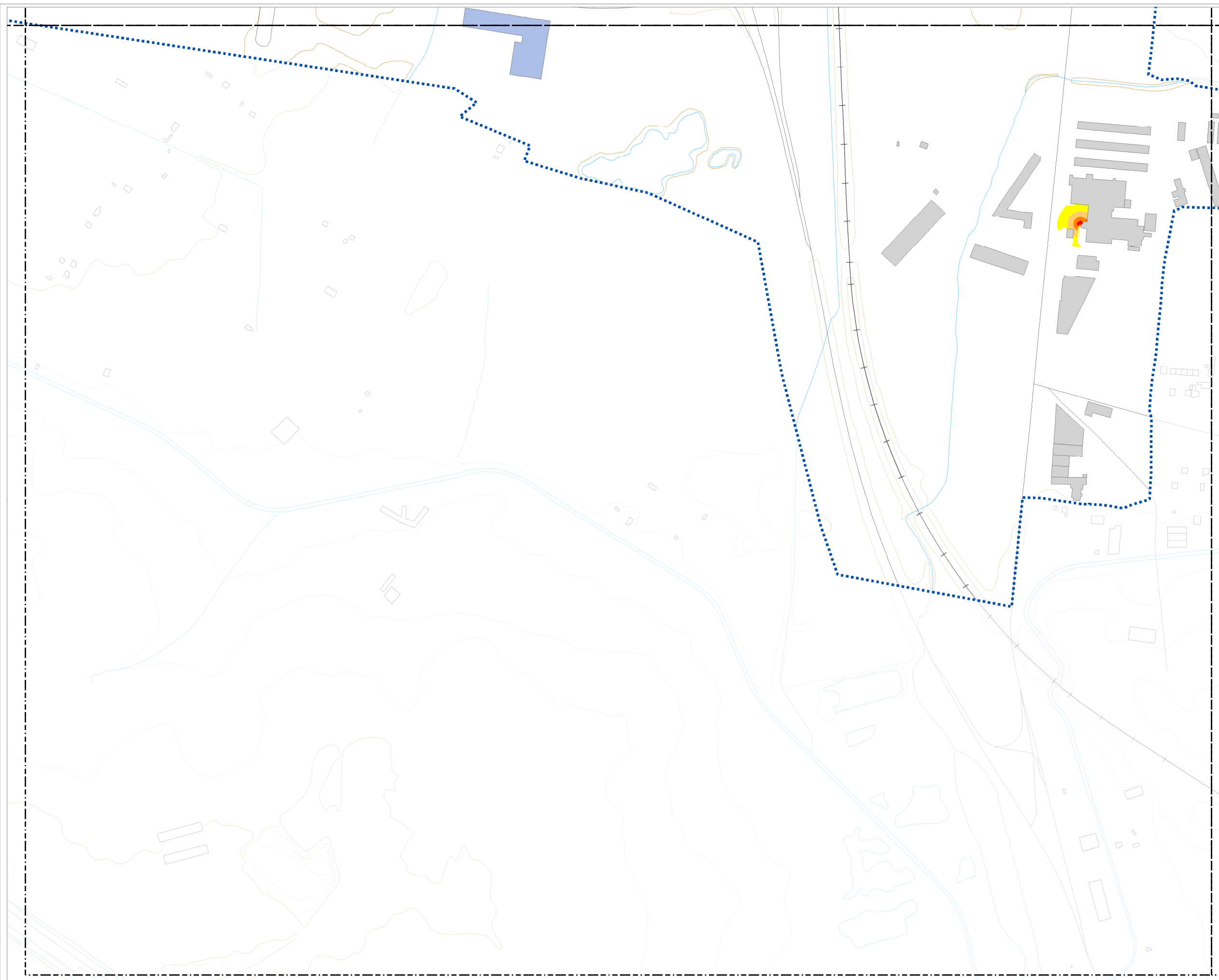

## ACTUALIZACIÓN DEL MAPA ESTRATÉGICO DE RUIDO DE ARANDA DE DUERO 2022

### PLANO GUÍA

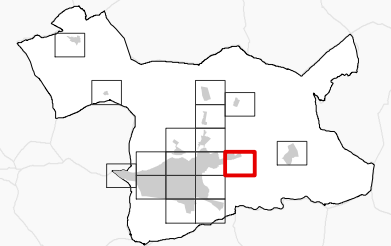

### NIVELES SONOROS (dBA)

< 55	65-70
55-60	70-75
60-65	> 75

### TIPOS DE EDIFICIOS

	Uso sanitario o docente
	Uso residencial
	Uso terciario
	Uso industrial
	Uso infraestructuras
	Construcciones (fuera de la zona de estudio)

### ELEMENTOS CARTOGRÁFICOS

	Término municipal
	Área de estudio
	Curva de nivel
	Curso fluvial
	Carretera
	Ferrocarril
	Zona verde
	Otros elementos

### EXPOSICIÓN AL RUIDO

Estimación del nº de personas cuyas viviendas están expuestas a cada rango de Ld para ruido por focos industriales en el municipio.

Ld (dBA)	Personas (centenas)
55-60	0
60-65	0
65-70	0
70-75	0
> 75	0

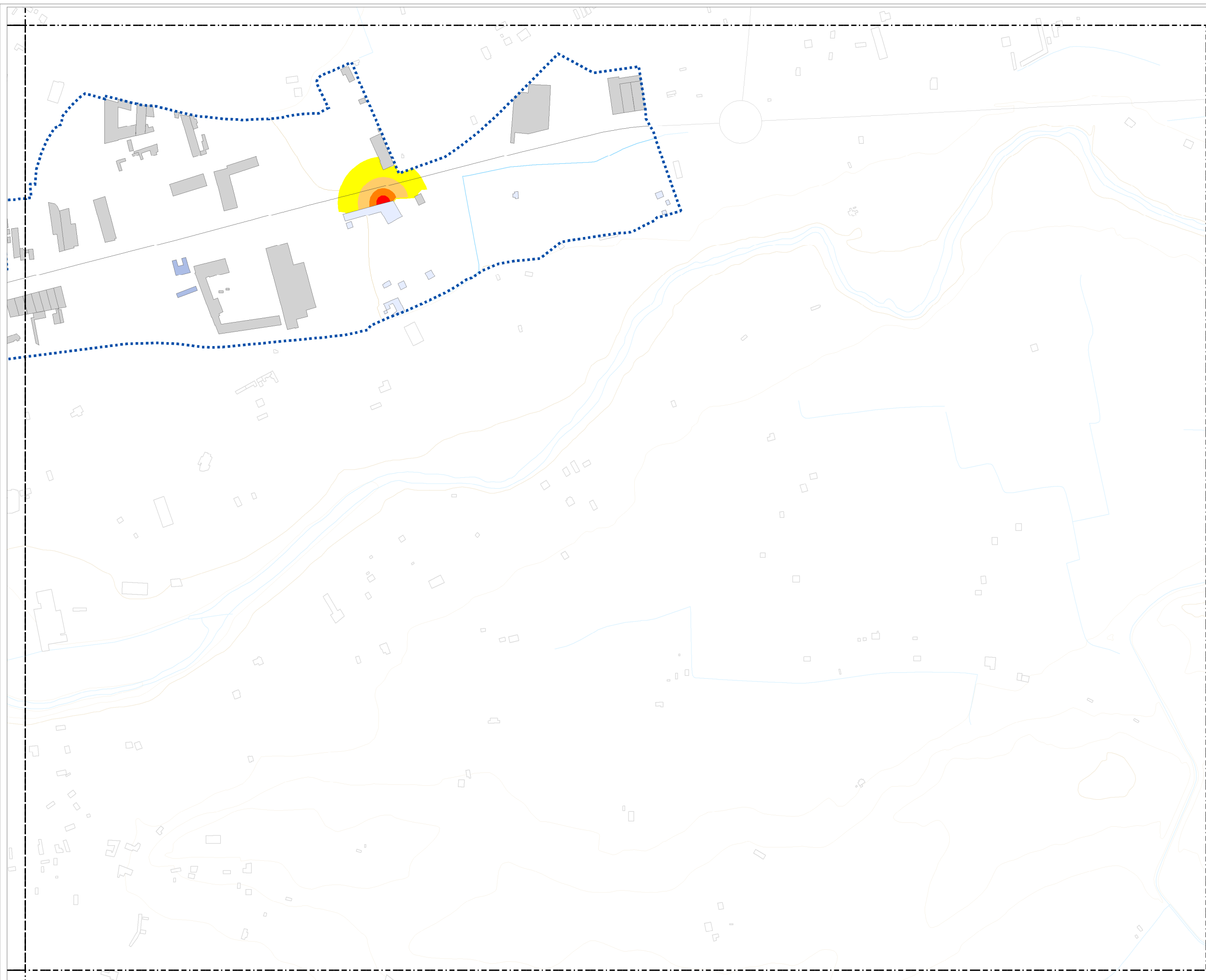



ACTUALIZACIÓN  
DEL MAPA ESTRATÉGICO  
DE RUIDO DE  
ARANDA DE DUERO 2022

PLANO GUÍA

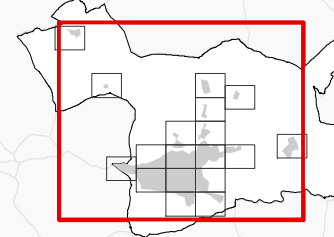

Cotejo de documentos mediante Código seguro de verificación C.S.V.: 14614276643455524334



CONSULTORA  
**Audiotec**  
INNOVACIÓN ACÚSTICA

AUTOR DEL ESTUDIO  
José Ignacio Riesco García

MAPA DE NIVELES SONOROS  
ACTIVIDADES INDUSTRIALES

ESCALA  
1:40.000  
0 0,5 1 Km

PLANO  
AG\_CYL\_AD\_I\_NIV

HOJA Nº  
GRAL.

FECHA  
NOVIEMBRE 2023

ACTUALIZACIÓN  
DEL MAPA ESTRATÉGICO  
DE RUIDO DE  
ARANDA DE DUERO 2022

PLANO GUÍA

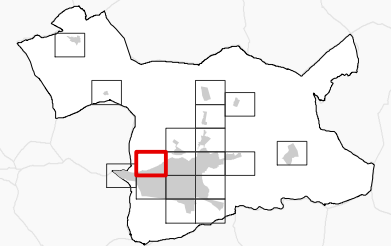

NIVELES SONOROS (dBA)

< 55	65-70
55-60	70-75
60-65	> 75

TIPOS DE EDIFICIOS

Uso sanitario o docente
Uso residencial
Uso terciario
Uso industrial
Uso infraestructuras
Construcciones (fuera de la zona de estudio)

ELEMENTOS CARTOGRÁFICOS

Término municipal
Área de estudio
Curva de nivel
Curso fluvial
Carretera
Ferrocarril
Zona verde
Otros elementos

EXPOSICIÓN AL RUIDO

Estimación del nº de personas cuyas viviendas están expuestas a cada rango de Le para ruido por focos industriales en el municipio.

Le (dBA)	Personas (centenas)
55-60	0
60-65	0
65-70	0
70-75	0
> 75	0

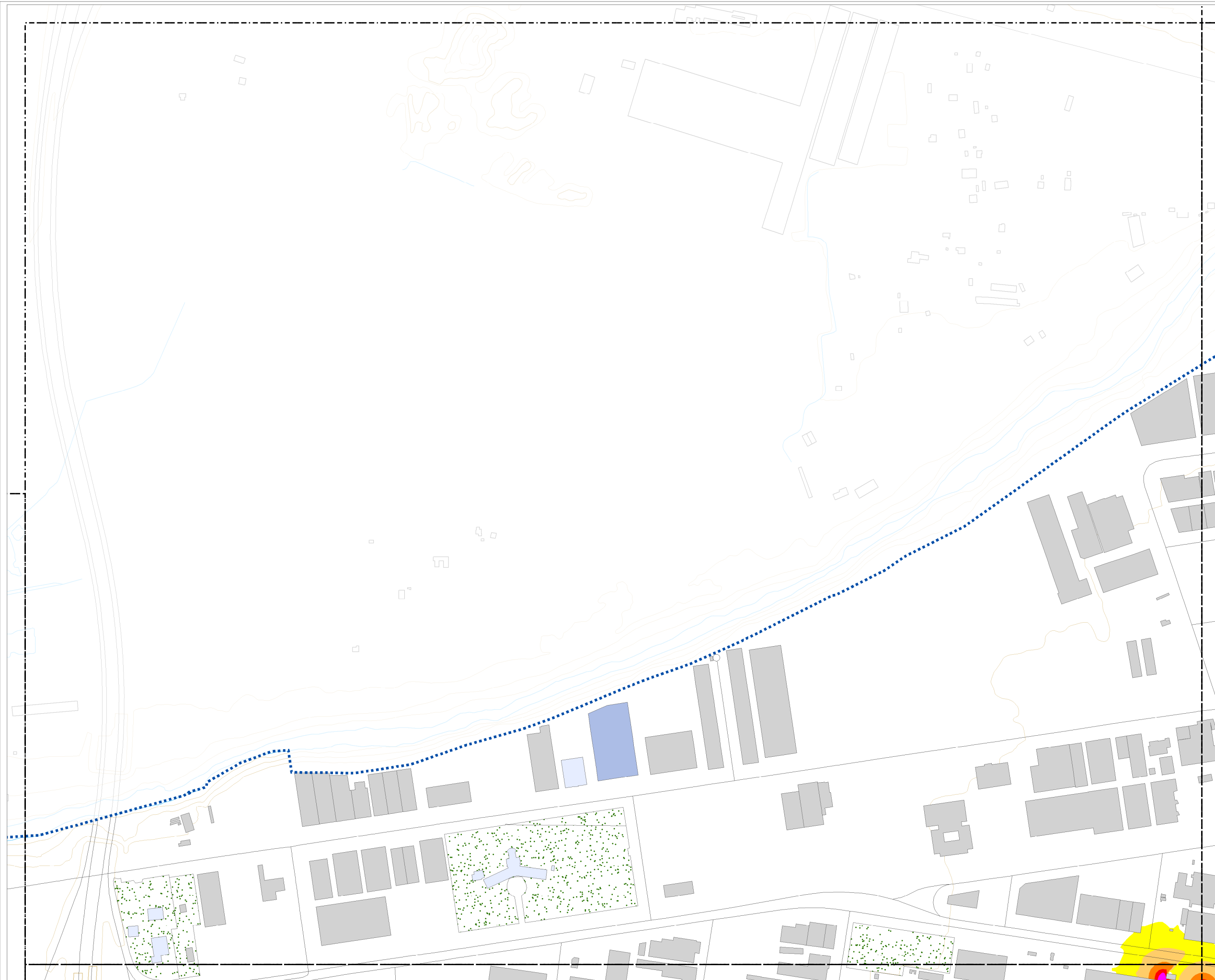

ACTUALIZACIÓN  
DEL MAPA ESTRATÉGICO  
DE RUIDO DE  
ARANDA DE DUERO 2022

PLANO GUÍA

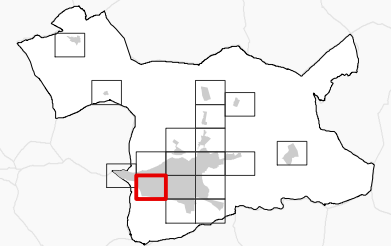

NIVELES SONOROS (dBA)

< 55	65-70
55-60	70-75
60-65	> 75

TIPOS DE EDIFICIOS

Usos sanitarios o docentes
Uso residencial
Uso terciario
Uso industrial
Uso infraestructuras
Construcciones (fuera de la zona de estudio)

ELEMENTOS CARTOGRÁFICOS

Término municipal
Área de estudio
Curva de nivel
Curso fluvial
Carretera
Ferrocarril
Zona verde
Otros elementos

EXPOSICIÓN AL RUIDO

Estimación del nº de personas cuyas viviendas están expuestas a cada rango de Le para ruido por focos industriales en el municipio.

Le (dBA)	Personas (centenas)
55-60	0
60-65	0
65-70	0
70-75	0
> 75	0



Cotejo de documentos mediante Código seguro de verificación C.S.V.: 14614276643455524334



CONSULTORA



AUTOR DEL ESTUDIO  
José Ignacio Riesco García



MAPA DE NIVELES SONOROS  
Le. FOCOS INDUSTRIALES

ESCALA

1:5.000 0 100m

PLANO

AG\_CYL\_AD\_I\_Le\_NIV

HOJA Nº

3

FECHA

NOVIEMBRE 2023



## ACTUALIZACIÓN DEL MAPA ESTRATÉGICO DE RUIDO DE ARANDA DE DUERO 2022

### PLANO GUÍA

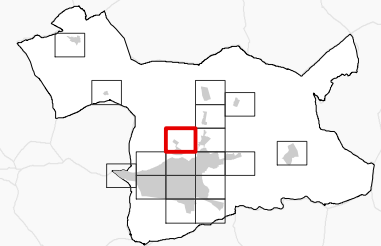

### NIVELES SONOROS (dBA)

< 55	65-70
55-60	70-75
60-65	> 75

### TIPOS DE EDIFICIOS

	Uso sanitario o docente
	Uso residencial
	Uso terciario
	Uso industrial
	Uso infraestructuras
	Construcciones (fuera de la zona de estudio)

### ELEMENTOS CARTOGRÁFICOS

	Término municipal
	Área de estudio
	Curva de nivel
	Curso fluvial
	Carretera
	Ferrocarril
	Zona verde
	Otros elementos

### EXPOSICIÓN AL RUIDO

Estimación del nº de personas cuyas viviendas están expuestas a cada rango de Le para ruido por focos industriales en el municipio.

Le (dBA)	Personas (centenas)
55-60	0
60-65	0
65-70	0
70-75	0
> 75	0

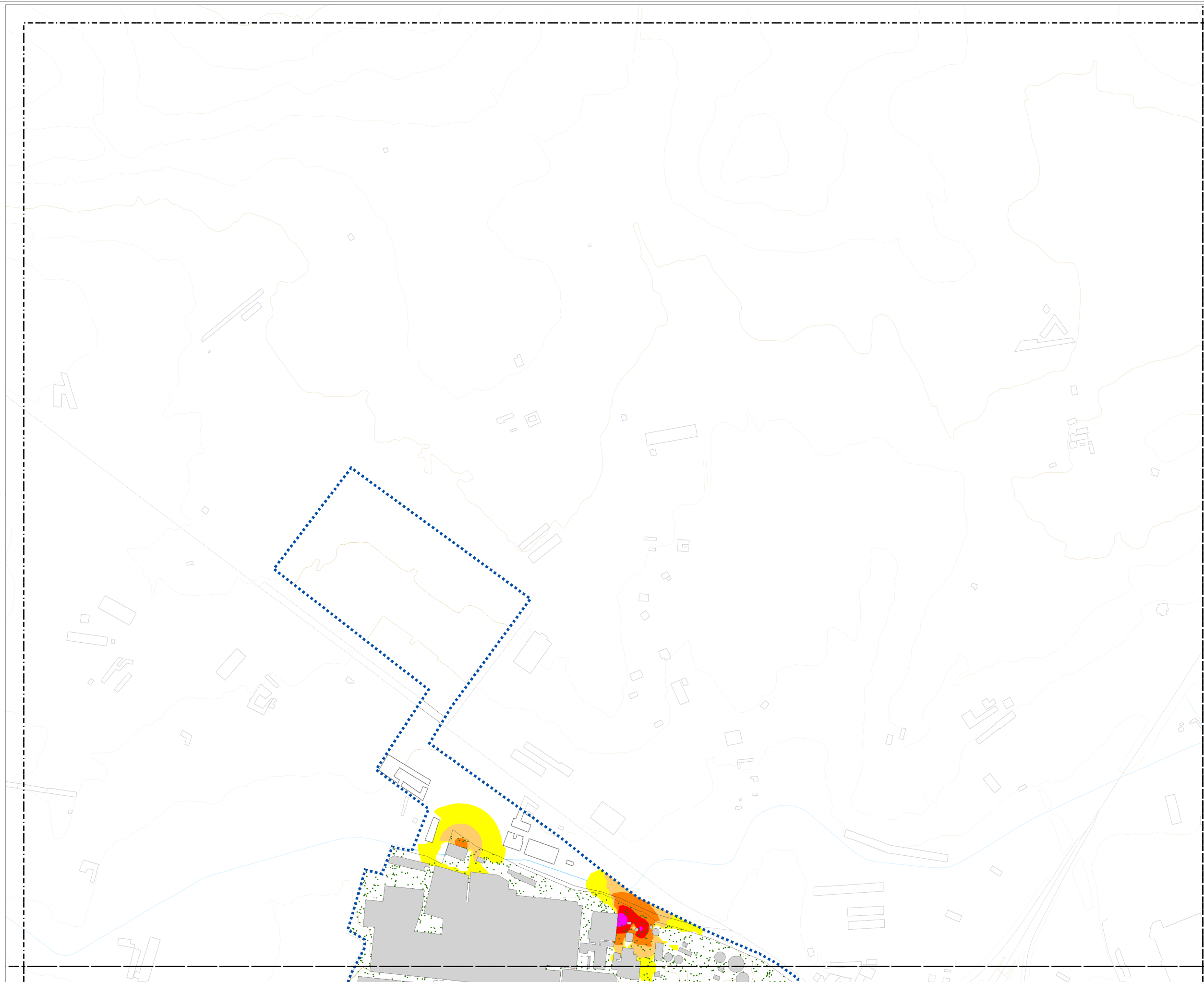

ACTUALIZACIÓN  
DEL MAPA ESTRATÉGICO  
DE RUIDO DE  
ARANDA DE DUERO 2022

PLANO GUÍA

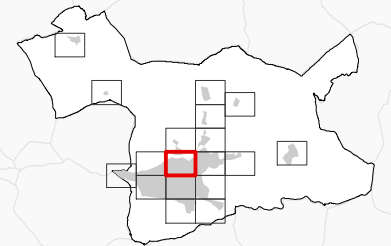

NIVELES SONOROS (dBA)

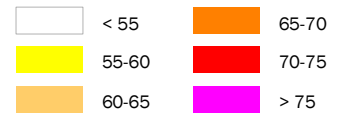

TIPOS DE EDIFICIOS

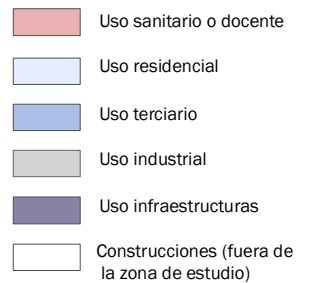

ELEMENTOS CARTOGRÁFICOS

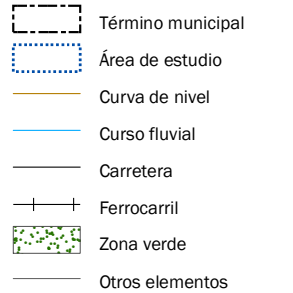

EXPOSICIÓN AL RUIDO

Estimación del nº de personas cuyas viviendas están expuestas a cada rango de Le para ruido por focos industriales en el municipio.

Le (dBA)	Personas (centenas)
55-60	0
60-65	0
65-70	0
70-75	0
> 75	0

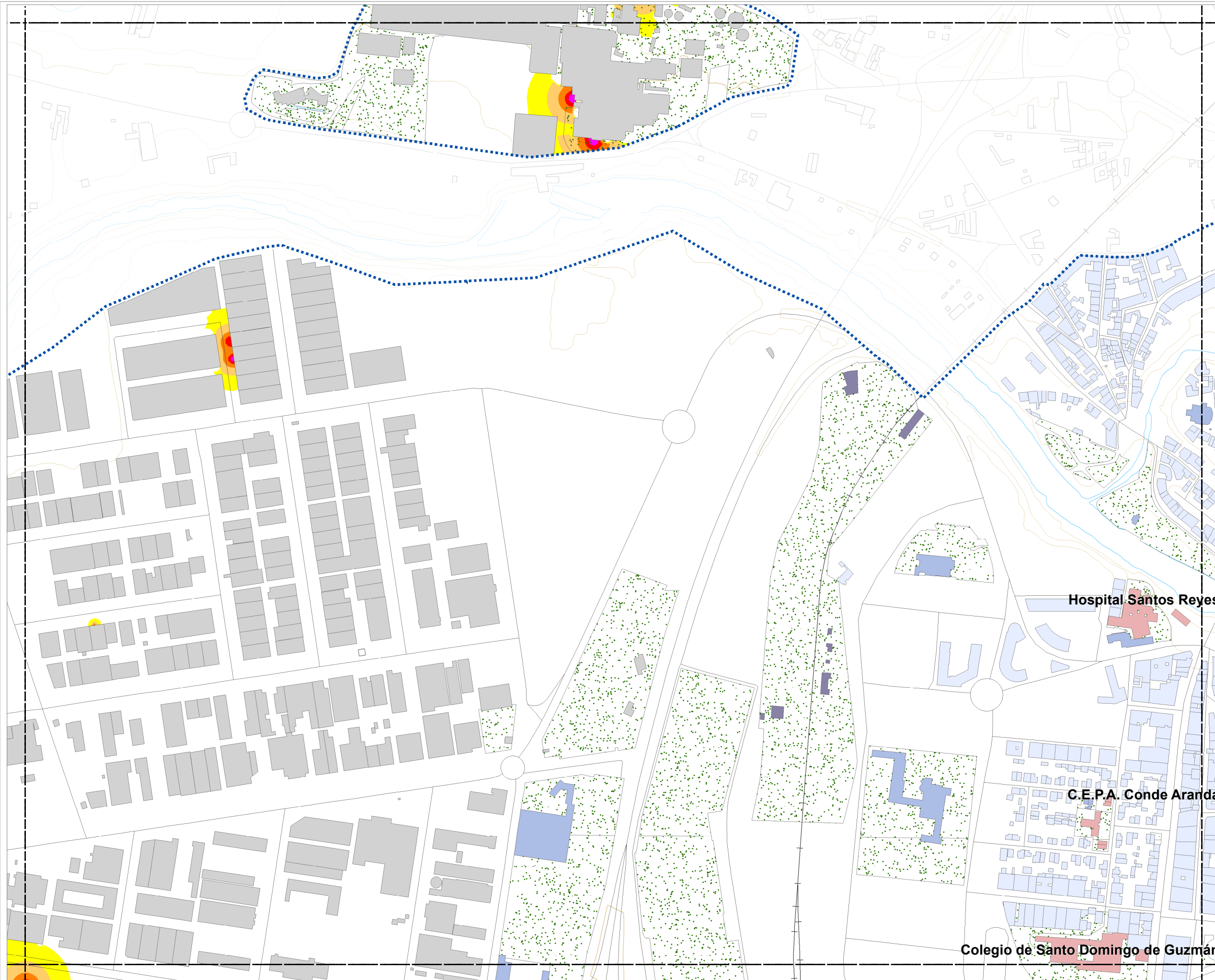

Cotejo de documentos mediante Código seguro de verificación C.S.V.: 14614276643455524334



CONSULTORA



AUTOR DEL ESTUDIO  
José Ignacio Riesco García



MAPA DE NIVELES SONOROS  
Le. FOCOS INDUSTRIALES

ESCALA



PLANO

AG\_CYL\_AD\_I\_Le\_NIV

HOJA Nº  
5

FECHA  
NOVIEMBRE 2023

**ACTUALIZACIÓN  
DEL MAPA ESTRATÉGICO  
DE RUIDO DE  
ARANDA DE DUERO 2022**

PLANO GUÍA

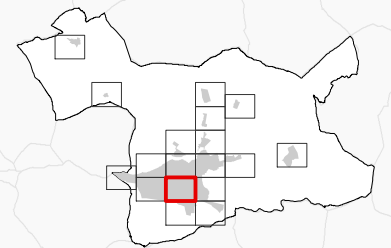

NIVELES SONOROS (dBA)

< 55	65-70
55-60	70-75
60-65	> 75

TIPOS DE EDIFICIOS

	Uso sanitario o docente
	Uso residencial
	Uso terciario
	Uso industrial
	Uso infraestructuras
	Construcciones (fuera de la zona de estudio)

ELEMENTOS CARTOGRÁFICOS

	Término municipal
	Área de estudio
	Curva de nivel
	Curso fluvial
	Carretera
	Ferrocarril
	Zona verde
	Otros elementos

EXPOSICIÓN AL RUIDO

Estimación del nº de personas cuyas viviendas están expuestas a cada rango de Le para ruido por focos industriales en el municipio.

Le (dBA)	Personas (centenas)
55-60	0
60-65	0
65-70	0
70-75	0
> 75	0





## ACTUALIZACIÓN DEL MAPA ESTRATÉGICO DE RUIDO DE ARANDA DE DUERO 2022

### PLANO GUÍA

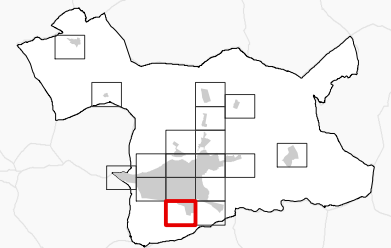

### NIVELES SONOROS (dBA)

< 55	65-70
55-60	70-75
60-65	> 75

### TIPOS DE EDIFICIOS

	Uso sanitario o docente
	Uso residencial
	Uso terciario
	Uso industrial
	Uso infraestructuras
	Construcciones (fuera de la zona de estudio)

### ELEMENTOS CARTOGRÁFICOS

	Término municipal
	Área de estudio
	Curva de nivel
	Curso fluvial
	Carretera
	Ferrocarril
	Zona verde
	Otros elementos

### EXPOSICIÓN AL RUIDO

Estimación del nº de personas cuyas viviendas están expuestas a cada rango de Le para ruido por focos industriales en el municipio.

Le (dBA)	Personas (centenas)
55-60	0
60-65	0
65-70	0
70-75	0
> 75	0

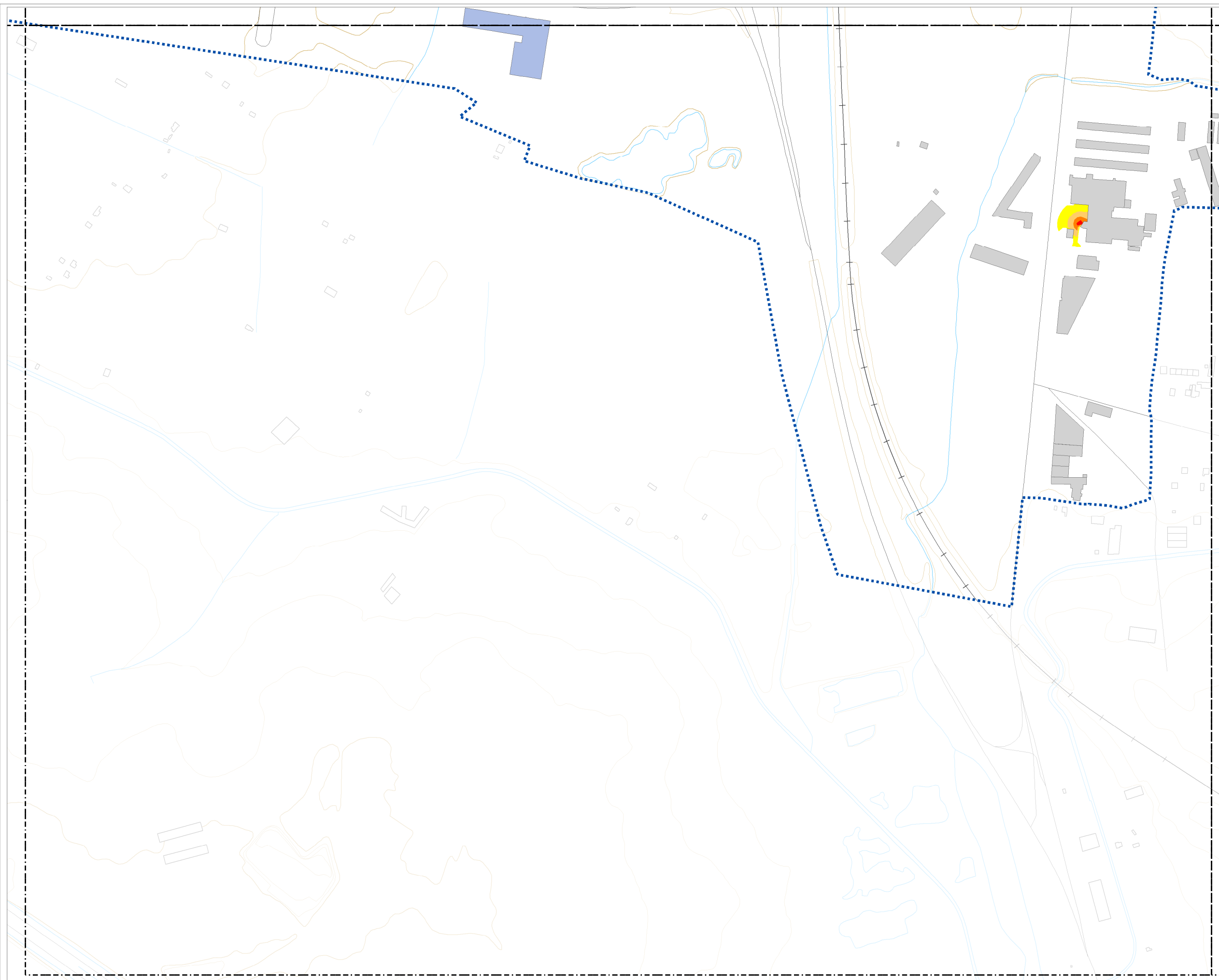

## ACTUALIZACIÓN DEL MAPA ESTRATÉGICO DE RUIDO DE ARANDA DE DUERO 2022

### PLANO GUÍA

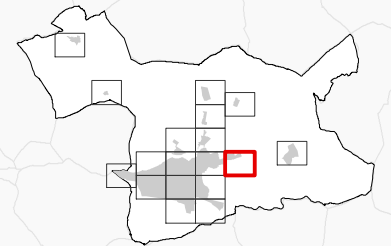

### NIVELES SONOROS (dBA)

< 55	65-70
55-60	70-75
60-65	> 75

### TIPOS DE EDIFICIOS

	Uso sanitario o docente
	Uso residencial
	Uso terciario
	Uso industrial
	Uso infraestructuras
	Construcciones (fuera de la zona de estudio)

### ELEMENTOS CARTOGRÁFICOS

	Término municipal
	Área de estudio
	Curva de nivel
	Curso fluvial
	Carretera
	Ferrocarril
	Zona verde
	Otros elementos

### EXPOSICIÓN AL RUIDO

Estimación del nº de personas cuyas viviendas están expuestas a cada rango de Le para ruido por focos industriales en el municipio.

Le (dBA)	Personas (centenas)
55-60	0
60-65	0
65-70	0
70-75	0
> 75	0

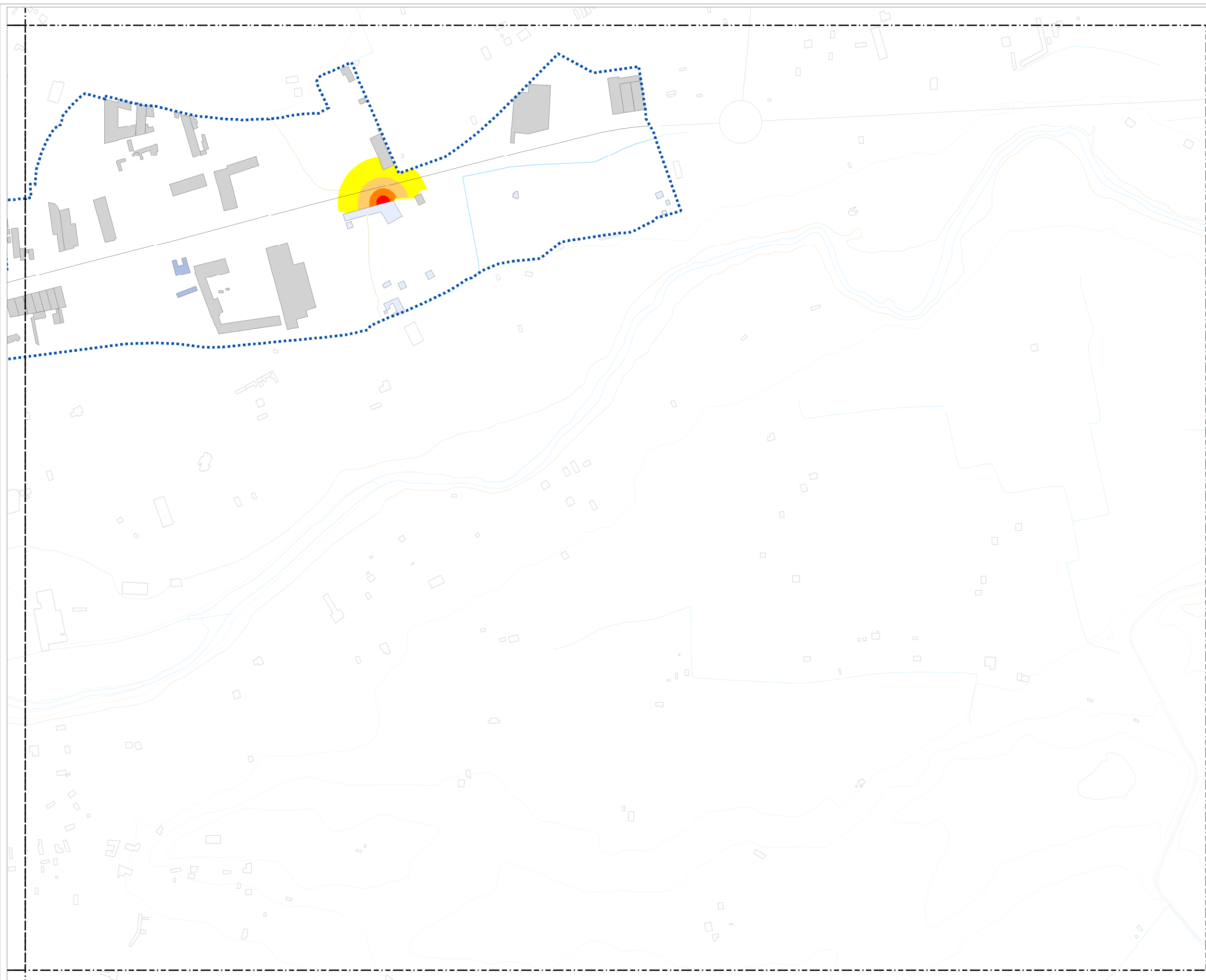

ACTUALIZACIÓN  
DEL MAPA ESTRATÉGICO  
DE RUIDO DE  
ARANDA DE DUERO 2022

PLANO GUÍA

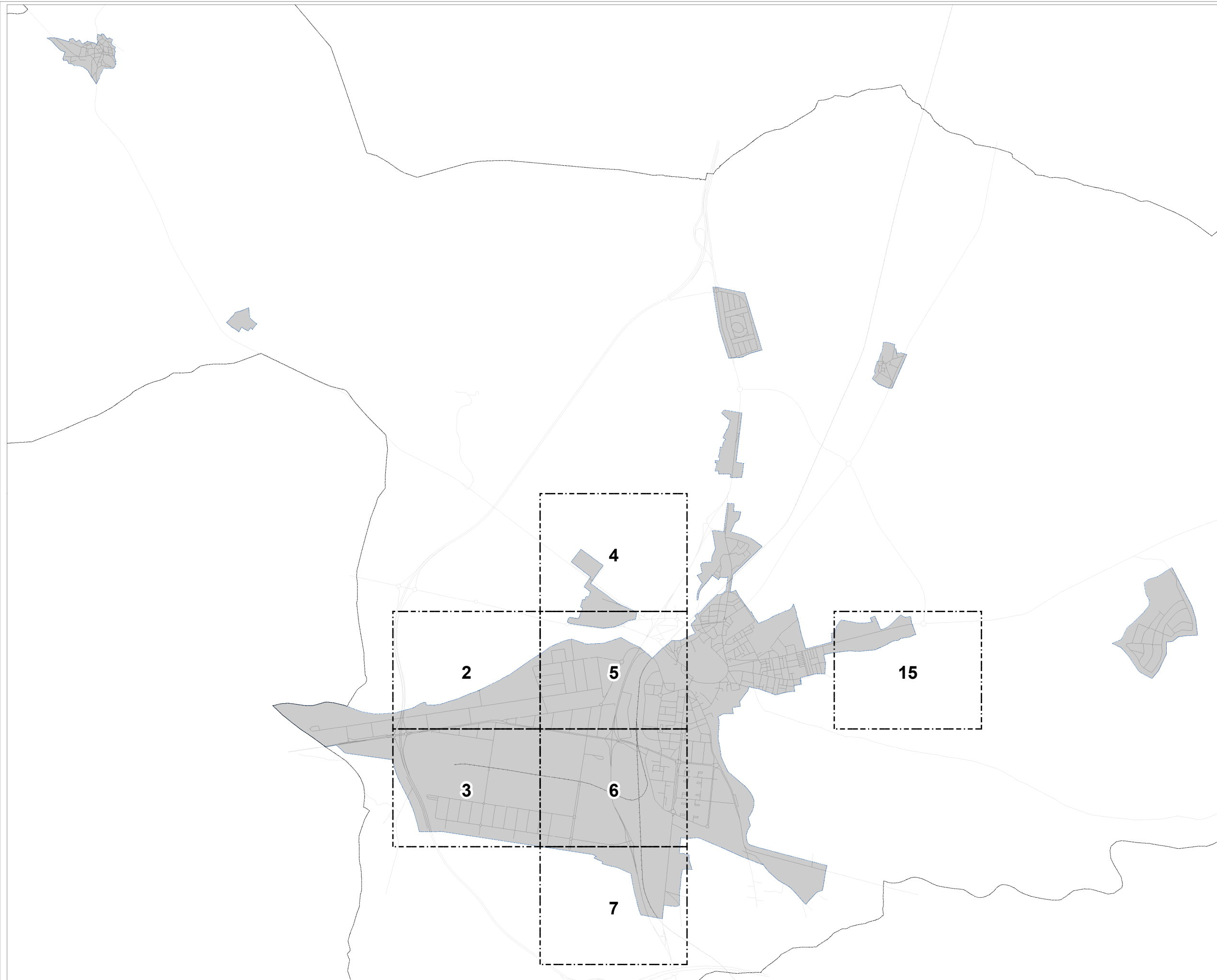
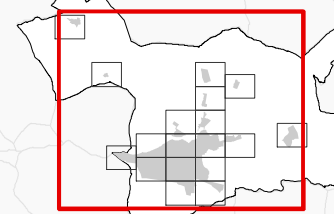

Cotejo de documentos mediante Código seguro de verificación C.S.V.: 14614276643455524334



CONSULTORA



AUTOR DEL ESTUDIO  
José Ignacio Riesco García



MAPA DE NIVELES SONOROS  
ACTIVIDADES INDUSTRIALES

ESCALA  
1:40.000

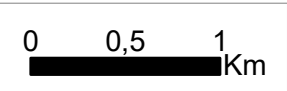

PLANO  
AG\_CYL\_AD\_I\_NIV

HOJA Nº  
GRAL.

FECHA  
NOVIEMBRE 2023



ACTUALIZACIÓN  
DEL MAPA ESTRATÉGICO  
DE RUIDO DE  
ARANDA DE DUERO 2022

PLANO GUÍA

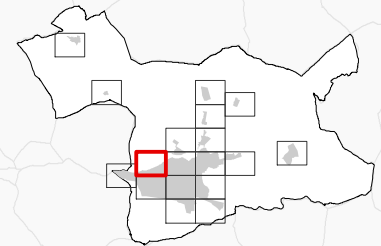

NIVELES SONOROS (dBA)

< 50	60-65
50-55	65-70
55-60	> 70

TIPOS DE EDIFICIOS

[Color rosa]	Uso sanitario o docente
[Color azul claro]	Uso residencial
[Color azul medio]	Uso terciario
[Color gris]	Uso industrial
[Color azul oscuro]	Uso infraestructuras
[Color blanco]	Construcciones (fuera de la zona de estudio)

ELEMENTOS CARTOGRÁFICOS

[Línea punteada]	Término municipal
[Línea azul punteada]	Área de estudio
[Línea naranja]	Curva de nivel
[Línea azul]	Curso fluvial
[Línea negra]	Carretera
[Línea con cruces]	Ferrocarril
[Zona verde]	Zona verde
[Línea negra]	Otros elementos

EXPOSICIÓN AL RUIDO

Estimación del nº de personas cuyas viviendas están expuestas a cada rango de Ln para ruido por focos industriales en el municipio.

Ln (dBA)	Personas (centenas)
50-55	0
55-60	0
60-65	0
65-70	0
> 70	0

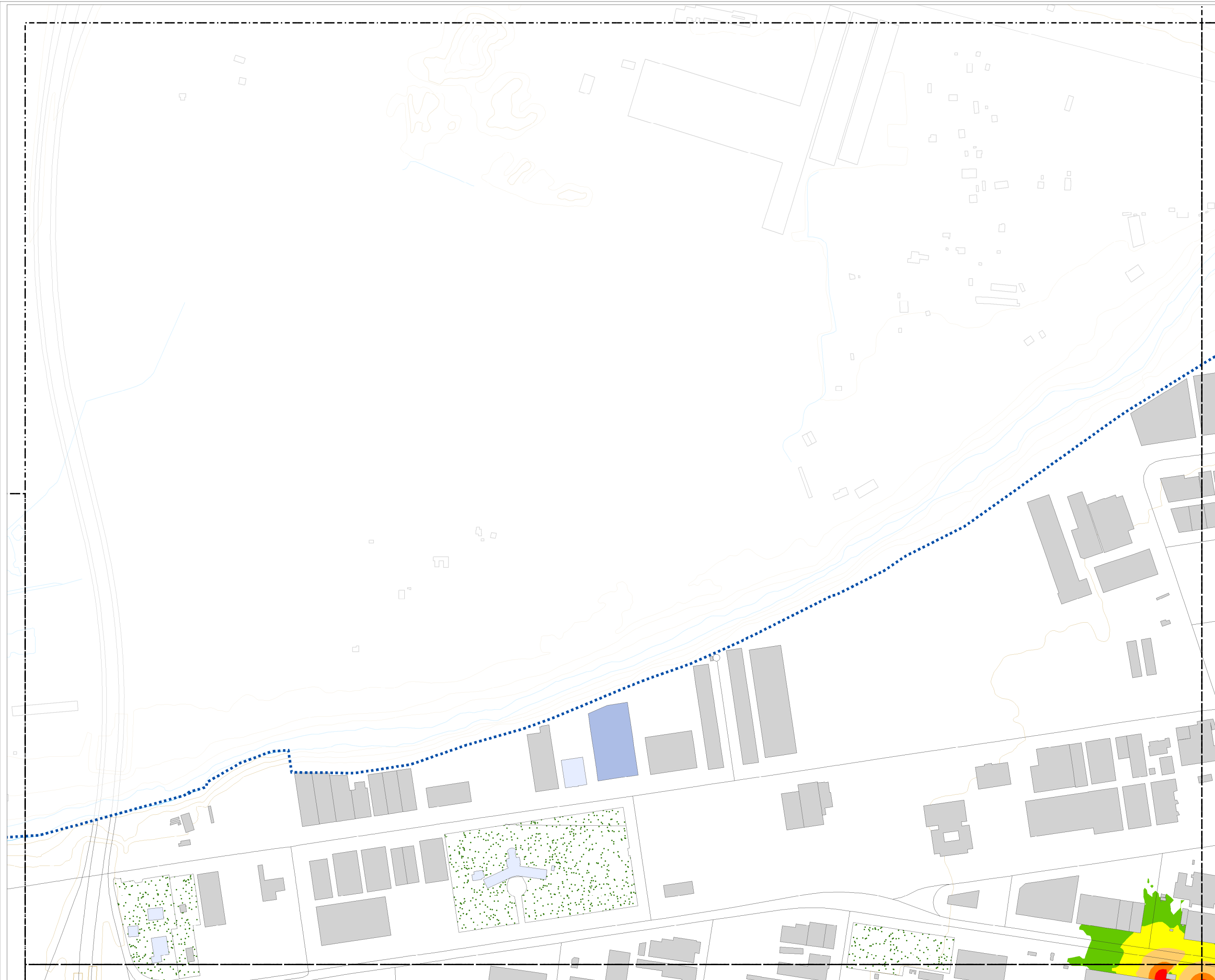

ACTUALIZACIÓN  
DEL MAPA ESTRATÉGICO  
DE RUIDO DE  
ARANDA DE DUERO 2022

PLANO GUÍA

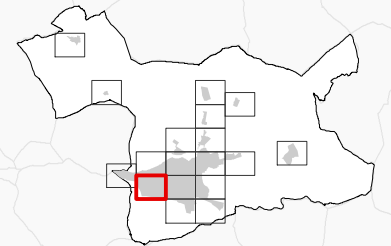

NIVELES SONOROS (dBA)

< 50	60-65
50-55	65-70
55-60	> 70

TIPOS DE EDIFICIOS

[Color rosa]	Uso sanitario o docente
[Color azul claro]	Uso residencial
[Color azul medio]	Uso terciario
[Color gris]	Uso industrial
[Color azul oscuro]	Uso infraestructuras
[Color blanco]	Construcciones (fuera de la zona de estudio)

ELEMENTOS CARTOGRÁFICOS

[Línea punteada]	Término municipal
[Línea azul punteada]	Área de estudio
[Línea naranja]	Curva de nivel
[Línea azul]	Curso fluvial
[Línea negra]	Carretera
[Línea con cruces]	Ferrocarril
[Zona verde]	Zona verde
[Línea negra]	Otros elementos

EXPOSICIÓN AL RUIDO

Estimación del nº de personas cuyas viviendas están expuestas a cada rango de Ln para ruido por focos industriales en el municipio.

Ln (dBA)	Personas (centenas)
50-55	0
55-60	0
60-65	0
65-70	0
> 70	0



Cotejo de documentos mediante Cdigo seguro de verificación C.S.V.: 14614276643455524334



CONSULTORA



AUTOR DEL ESTUDIO  
José Ignacio Riesco García



MAPA DE NIVELES SONOROS  
Ln. FOCOS INDUSTRIALES

ESCALA

1:5.000 0 100m

PLANO

AG\_CYL\_AD\_I\_Ln\_NIV

HOJA Nº

3

FECHA

NOVIEMBRE 2023

ACTUALIZACIÓN  
DEL MAPA ESTRATÉGICO  
DE RUIDO DE  
ARANDA DE DUERO 2022

PLANO GUÍA

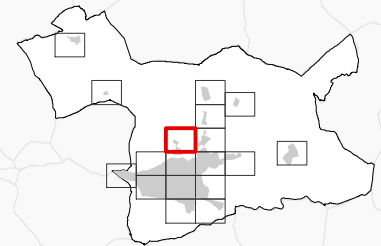

NIVELES SONOROS (dBA)

< 50	60-65
50-55	65-70
55-60	> 70

TIPOS DE EDIFICIOS

[Color rosa]	Uso sanitario o docente
[Color azul claro]	Uso residencial
[Color azul]	Uso terciario
[Color gris]	Uso industrial
[Color morado]	Uso infraestructuras
[Color blanco]	Construcciones (fuera de la zona de estudio)

ELEMENTOS CARTOGRÁFICOS

[Línea punteada]	Término municipal
[Línea azul punteada]	Área de estudio
[Línea naranja]	Curva de nivel
[Línea azul]	Curso fluvial
[Línea negra]	Carretera
[Línea con cruces]	Ferrocarril
[Zona verde]	Zona verde
[Línea negra]	Otros elementos

EXPOSICIÓN AL RUIDO

Estimación del nº de personas cuyas viviendas están expuestas a cada rango de Ln para ruido por focos industriales en el municipio.

Ln (dBA)	Personas (centenas)
50-55	0
55-60	0
60-65	0
65-70	0
> 70	0

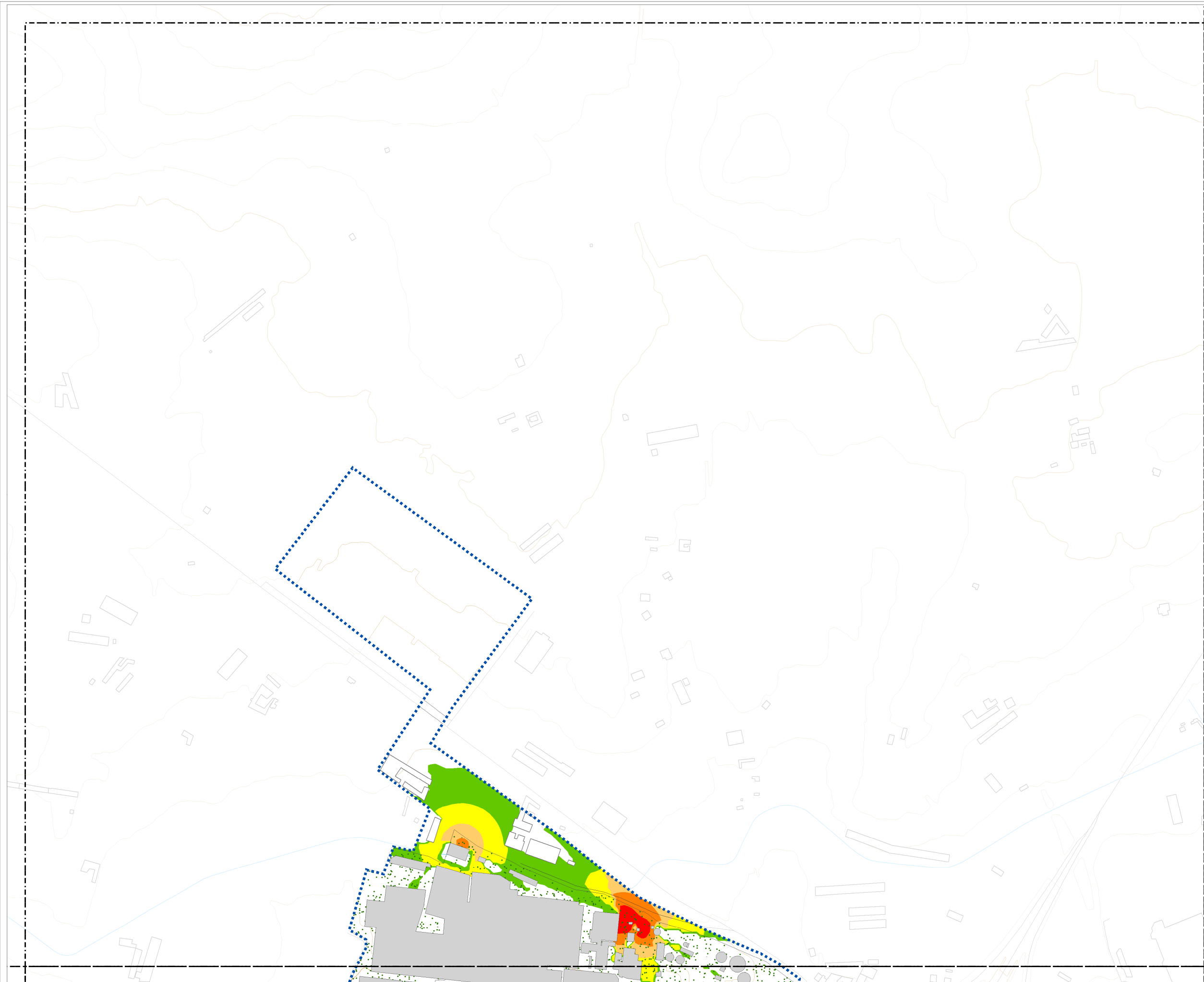



ACTUALIZACIÓN  
DEL MAPA ESTRATÉGICO  
DE RUIDO DE  
ARANDA DE DUERO 2022

PLANO GUÍA

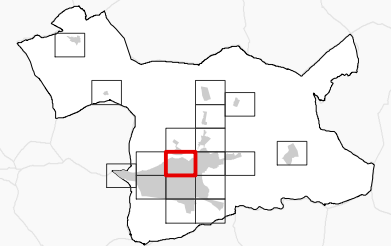

NIVELES SONOROS (dBA)

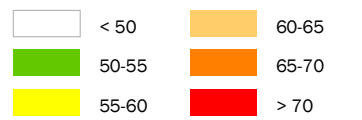

TIPOS DE EDIFICIOS

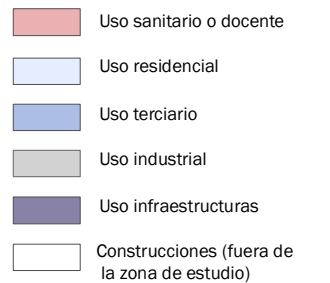

ELEMENTOS CARTOGRÁFICOS

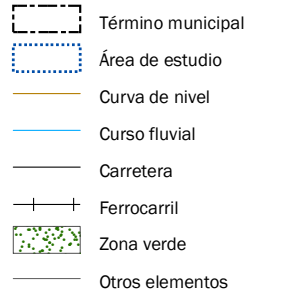

EXPOSICIÓN AL RUIDO

Estimación del nº de personas cuyas viviendas están expuestas a cada rango de Ln para ruido por focos industriales en el municipio.

Ln (dBA)	Personas (centenas)
50-55	0
55-60	0
60-65	0
65-70	0
> 70	0

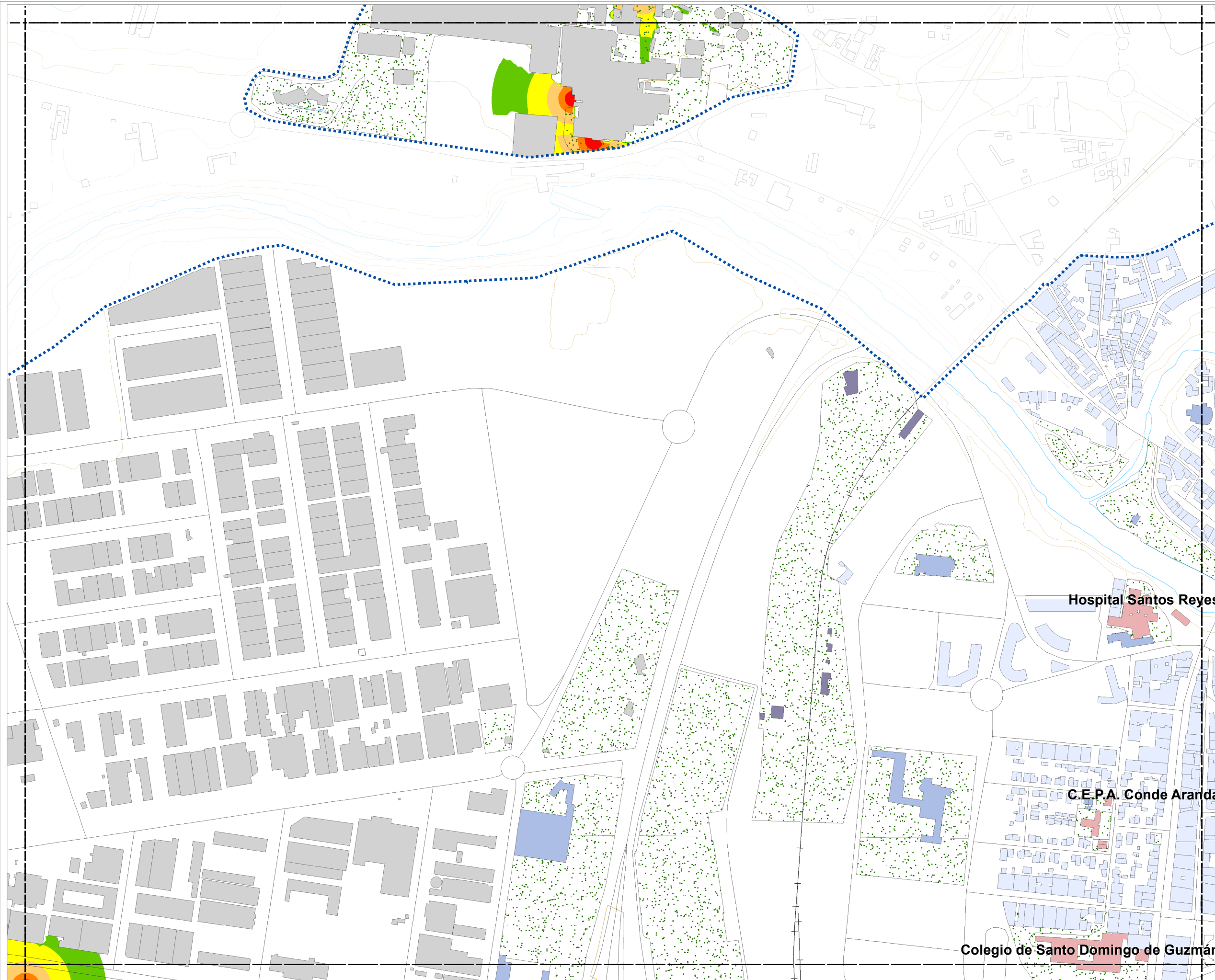

Cotejo de documentos mediante Código seguro de verificación C.S.V.: 14614276643455524334



CONSULTORA



AUTOR DEL ESTUDIO

José Ignacio Riesco García



MAPA DE NIVELES SONOROS  
Ln. FOCOS INDUSTRIALES

ESCALA

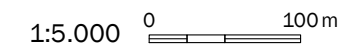

PLANO

AG\_CYL\_AD\_I\_Ln\_NIV

HOJA Nº

5

FECHA

NOVIEMBRE 2023

**ACTUALIZACIÓN  
DEL MAPA ESTRATÉGICO  
DE RUIDO DE  
ARANDA DE DUERO 2022**

PLANO GUÍA

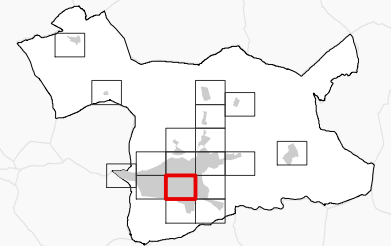

NIVELES SONOROS (dBA)

< 50	60-65
50-55	65-70
55-60	> 70

TIPOS DE EDIFICIOS

	Uso sanitario o docente
	Uso residencial
	Uso terciario
	Uso industrial
	Uso infraestructuras
	Construcciones (fuera de la zona de estudio)

ELEMENTOS CARTOGRÁFICOS

	Término municipal
	Área de estudio
	Curva de nivel
	Curso fluvial
	Carretera
	Ferrocarril
	Zona verde
	Otros elementos

EXPOSICIÓN AL RUIDO

Estimación del nº de personas cuyas viviendas están expuestas a cada rango de Ln para ruido por focos industriales en el municipio.

Ln (dBA)	Personas (centenas)
50-55	0
55-60	0
60-65	0
65-70	0
> 70	0



## ACTUALIZACIÓN DEL MAPA ESTRATÉGICO DE RUIDO DE ARANDA DE DUERO 2022

### PLANO GUÍA

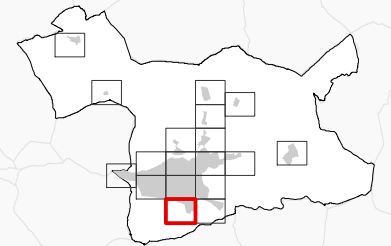

### NIVELES SONOROS (dBA)

< 50	60-65
50-55	65-70
55-60	> 70

### TIPOS DE EDIFICIOS

	Uso sanitario o docente
	Uso residencial
	Uso terciario
	Uso industrial
	Uso infraestructuras
	Construcciones (fuera de la zona de estudio)

### ELEMENTOS CARTOGRÁFICOS

	Término municipal
	Área de estudio
	Curva de nivel
	Curso fluvial
	Carretera
	Ferrocarril
	Zona verde
	Otros elementos

### EXPOSICIÓN AL RUIDO

Estimación del nº de personas cuyas viviendas están expuestas a cada rango de Ln para ruido por focos industriales en el municipio.

Ln (dBA)	Personas (centenas)
50-55	0
55-60	0
60-65	0
65-70	0
> 70	0

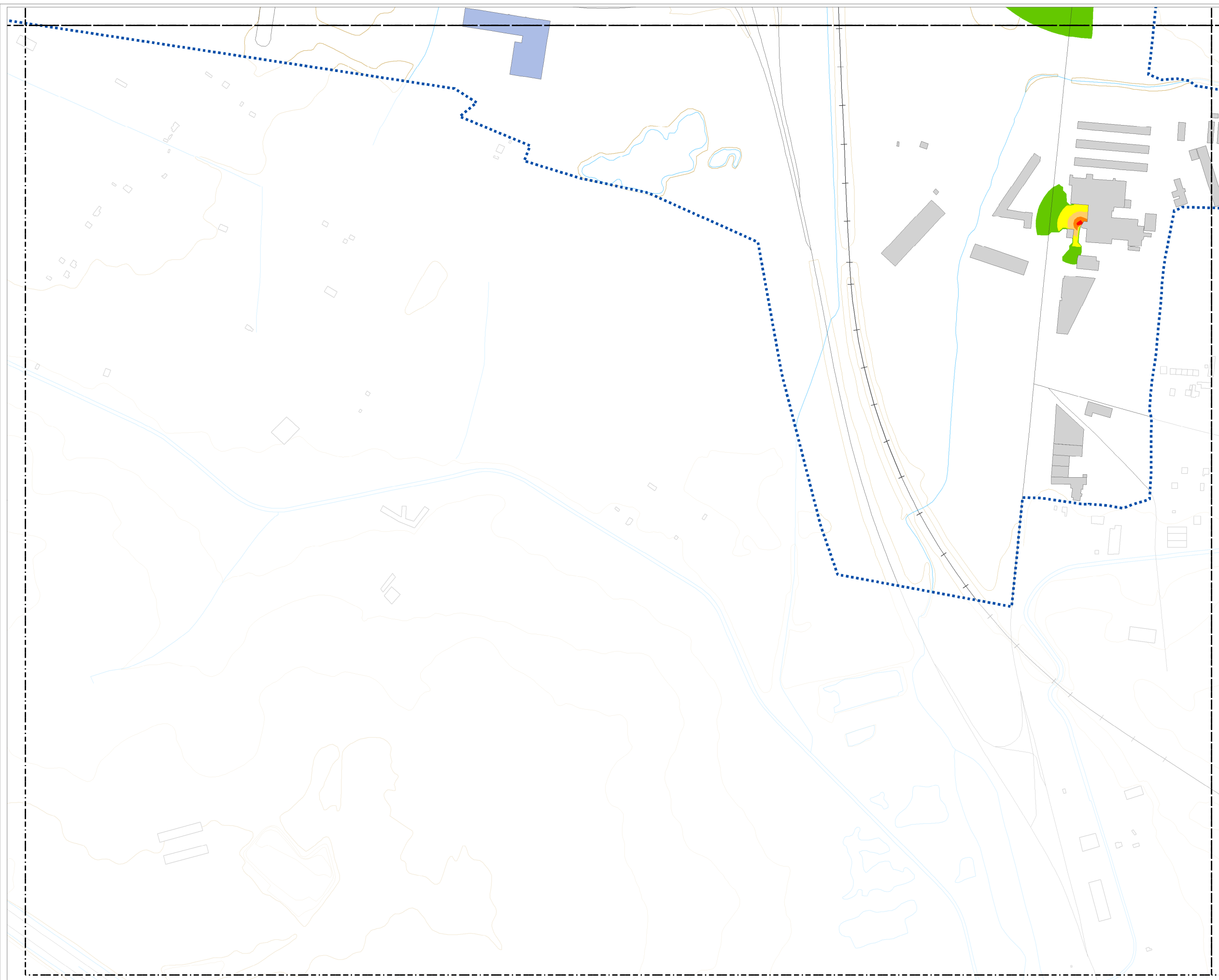



**ACTUALIZACIÓN  
DEL MAPA ESTRATÉGICO  
DE RUIDO DE  
ARANDA DE DUERO 2022**

PLANO GUÍA

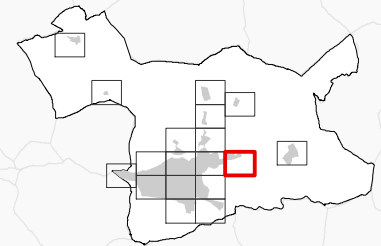

NIVELES SONOROS (dBA)

	< 50		60-65
	50-55		65-70
	55-60		> 70

TIPOS DE EDIFICIOS

	Uso sanitario o docente
	Uso residencial
	Uso terciario
	Uso industrial
	Uso infraestructuras
	Construcciones (fuera de la zona de estudio)

ELEMENTOS CARTOGRÁFICOS

	Término municipal
	Área de estudio
	Curva de nivel
	Curso fluvial
	Carretera
	Ferrocarril
	Zona verde
	Otros elementos

EXPOSICIÓN AL RUIDO

Estimación del nº de personas cuyas viviendas están expuestas a cada rango de Ln para ruido por focos industriales en el municipio.

Ln (dBA)	Personas (centenas)
50-55	0
55-60	0
60-65	0
65-70	0
> 70	0



ACTUALIZACIÓN  
DEL MAPA ESTRATÉGICO  
DE RUIDO DE  
ARANDA DE DUERO 2022

PLANO GUÍA

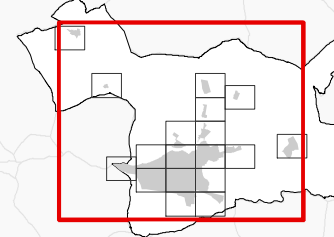

Cotejo de documentos mediante Código seguro de verificación C.S.V.: 14614276643455524334



CONSULTORA  
**Audiotec**  
INNOVACIÓN ACÚSTICA

AUTOR DEL ESTUDIO  
José Ignacio Riesco García



MAPA DE NIVELES SONOROS  
ACTIVIDADES INDUSTRIALES

ESCALA  
1:40.000  
0 0,5 1 Km

PLANO  
AG\_CYL\_AD\_I\_NIV

HOJA Nº  
GRAL.

FECHA  
NOVIEMBRE 2023

ACTUALIZACIÓN  
DEL MAPA ESTRATÉGICO  
DE RUIDO DE  
ARANDA DE DUERO 2022

PLANO GUÍA

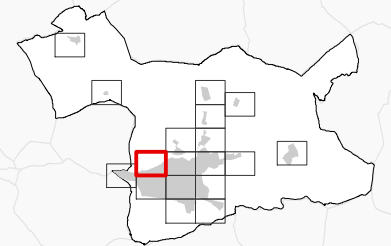

NIVELES SONOROS (dBA)

< 55	65-70
55-60	70-75
60-65	> 75

TIPOS DE EDIFICIOS

[Color rojo claro]	Uso sanitario o docente
[Color azul claro]	Uso residencial
[Color azul medio]	Uso terciario
[Color gris claro]	Uso industrial
[Color gris oscuro]	Uso infraestructuras
[Color blanco]	Construcciones (fuera de la zona de estudio)

ELEMENTOS CARTOGRÁFICOS

[Línea punteada]	Término municipal
[Línea azul punteada]	Área de estudio
[Línea naranja]	Curva de nivel
[Línea azul]	Curso fluvial
[Línea negra]	Carretera
[Línea con cruces]	Ferrocarril
[Zona verde]	Zona verde
[Línea negra]	Otros elementos

EXPOSICIÓN AL RUIDO

Estimación del nº de personas cuyas viviendas están expuestas a cada rango de Lden para ruido por focos industriales en el municipio.

Lden (dBA)	Personas (centenas)
>55	0
>65	0
>75	0

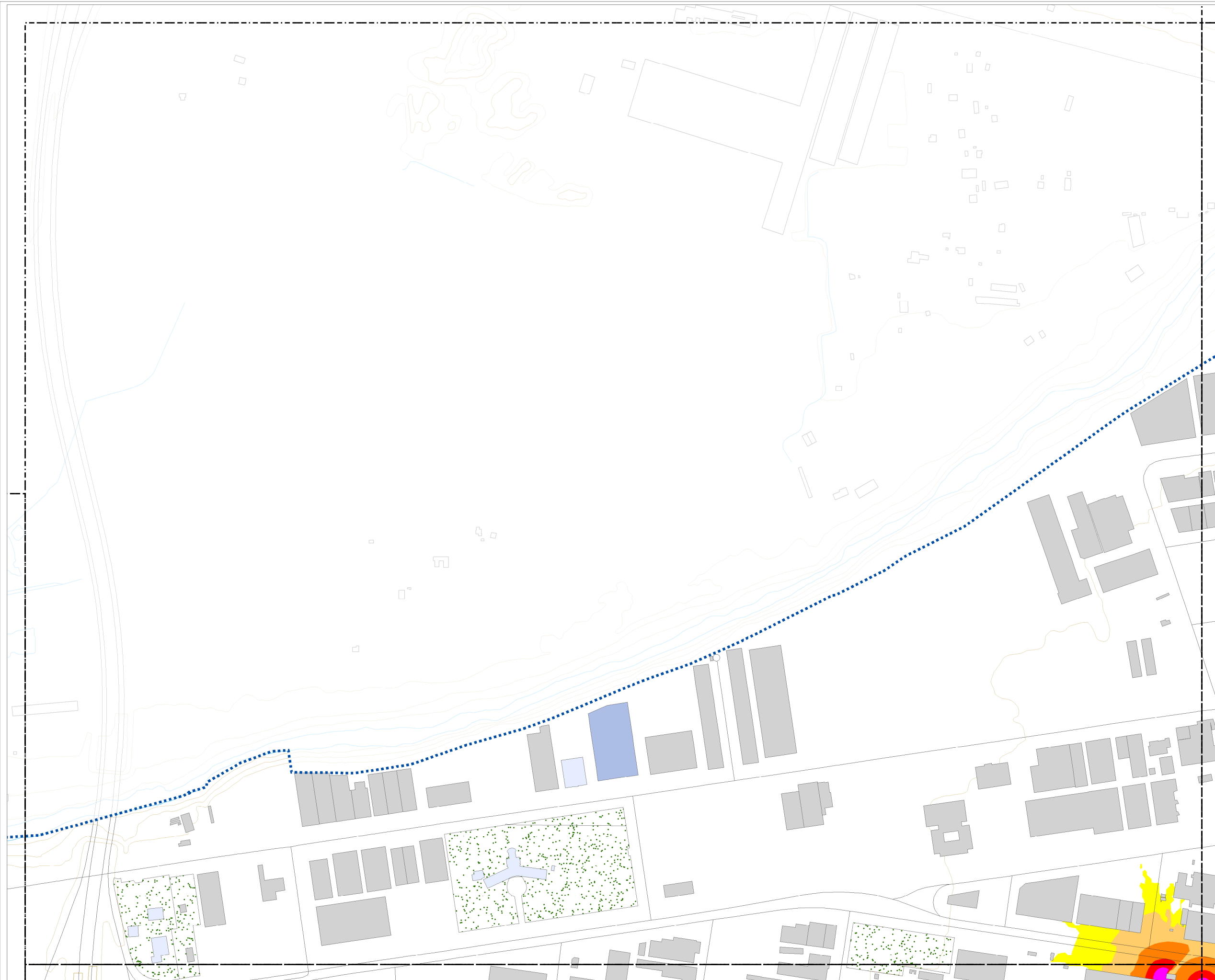



# ACTUALIZACIÓN DEL MAPA ESTRATÉGICO DE RUIDO DE ARANDA DE DUERO 2022

## PLANO GUÍA

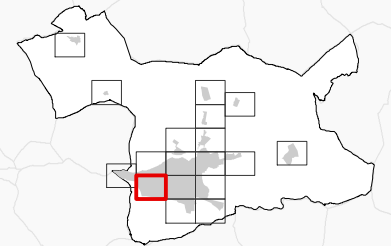

### NIVELES SONOROS (dBA)

< 55	65-70
55-60	70-75
60-65	> 75

### TIPOS DE EDIFICIOS

	Uso sanitario o docente
	Uso residencial
	Uso terciario
	Uso industrial
	Uso infraestructuras
	Construcciones (fuera de la zona de estudio)

### ELEMENTOS CARTOGRÁFICOS

	Término municipal
	Área de estudio
	Curva de nivel
	Curso fluvial
	Carretera
	Ferrocarril
	Zona verde
	Otros elementos

### EXPOSICIÓN AL RUIDO

Estimación del nº de personas cuyas viviendas están expuestas a cada rango de Lden para ruido por focos industriales en el municipio.

Lden (dBA)	Personas (centenas)
>55	0
>65	0
>75	0



## ACTUALIZACIÓN DEL MAPA ESTRATÉGICO DE RUIDO DE ARANDA DE DUERO 2022

### PLANO GUÍA

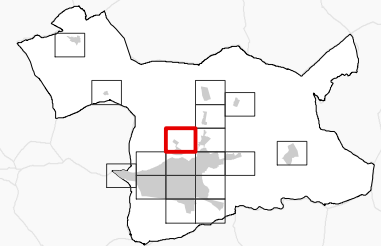

### NIVELES SONOROS (dBA)

< 55	65-70
55-60	70-75
60-65	> 75

### TIPOS DE EDIFICIOS

	Uso sanitario o docente
	Uso residencial
	Uso terciario
	Uso industrial
	Uso infraestructuras
	Construcciones (fuera de la zona de estudio)

### ELEMENTOS CARTOGRÁFICOS

	Término municipal
	Área de estudio
	Curva de nivel
	Curso fluvial
	Carretera
	Ferrocarril
	Zona verde
	Otros elementos

### EXPOSICIÓN AL RUIDO

Estimación del nº de personas cuyas viviendas están expuestas a cada rango de Lden para ruido por focos industriales en el municipio.

Lden (dBA)	Personas (centenas)
>55	0
>65	0
>75	0

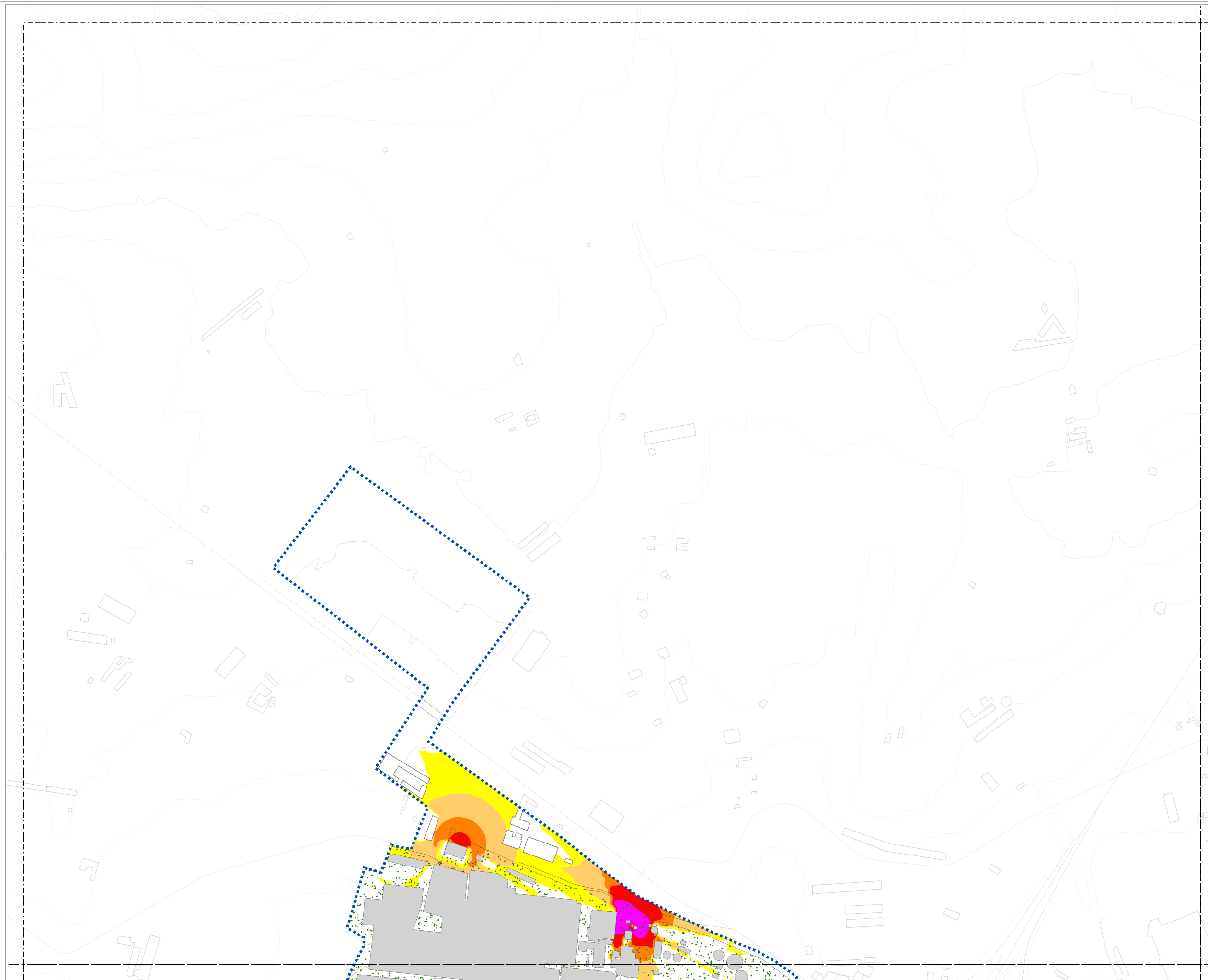

ACTUALIZACIÓN  
DEL MAPA ESTRATÉGICO  
DE RUIDO DE  
ARANDA DE DUERO 2022

PLANO GUÍA

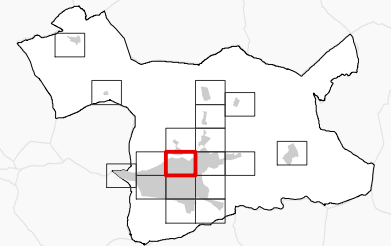

NIVELES SONOROS (dBA)

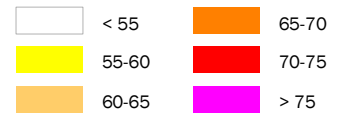

TIPOS DE EDIFICIOS

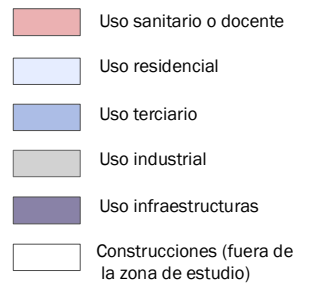

ELEMENTOS CARTOGRÁFICOS

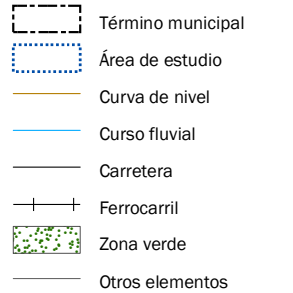

EXPOSICIÓN AL RUIDO

Estimación del nº de personas cuyas viviendas están expuestas a cada rango de Lden para ruido por focos industriales en el municipio.

Lden (dBA)	Personas (centenas)
>55	0
>65	0
>75	0

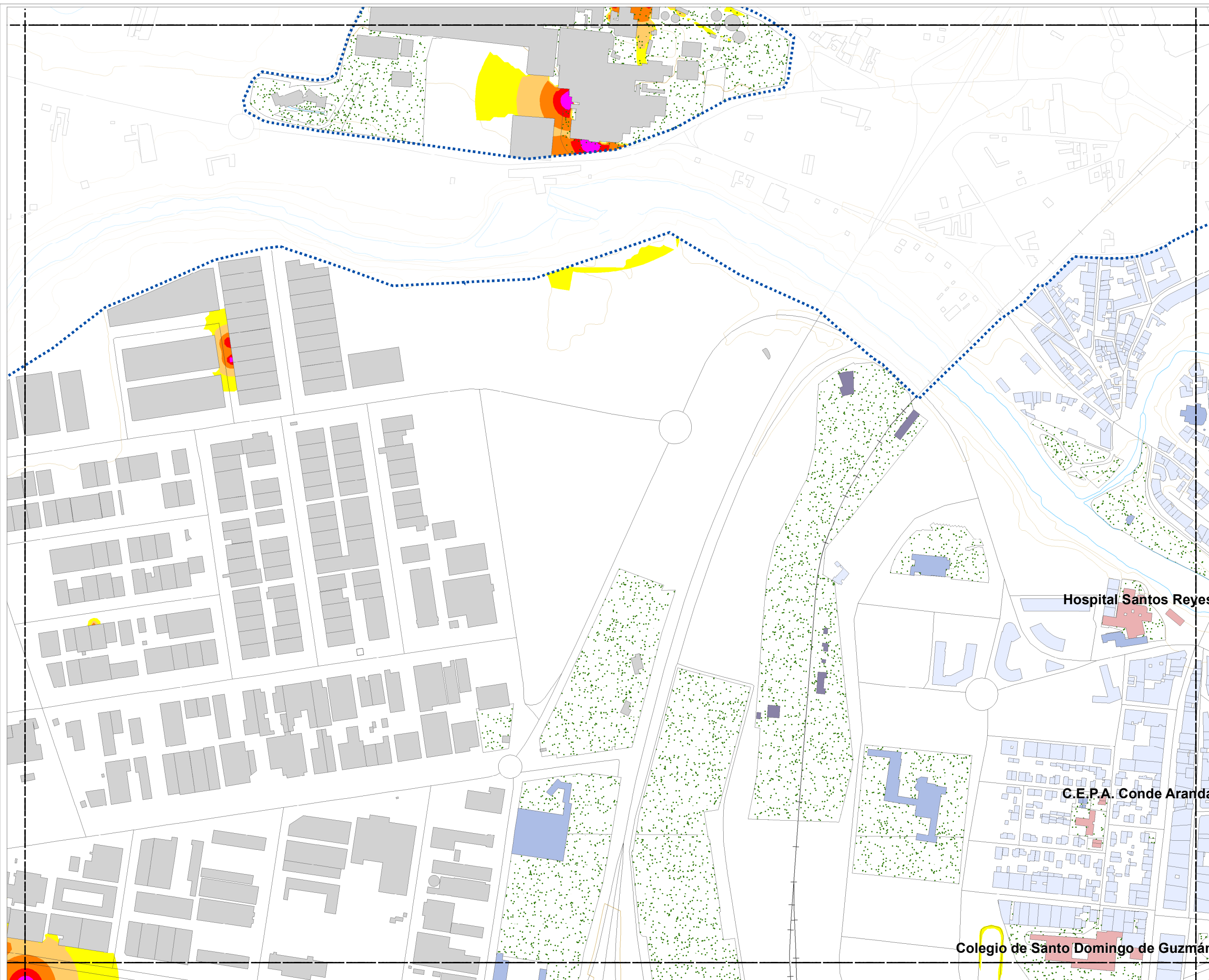

Cotejo de documentos mediante Código seguro de verificación C.S.V.: 14614276643455524334



CONSULTORA



AUTOR DEL ESTUDIO

José Ignacio Riesco García



MAPA DE NIVELES SONOROS  
Lden. FOCOS INDUSTRIALES

ESCALA



PLANO

AG\_CYL\_AD\_I\_Lden\_NIV

HOJA Nº

5

FECHA

NOVIEMBRE 2023



**ACTUALIZACIÓN  
DEL MAPA ESTRATÉGICO  
DE RUIDO DE  
ARANDA DE DUERO 2022**

PLANO GUÍA

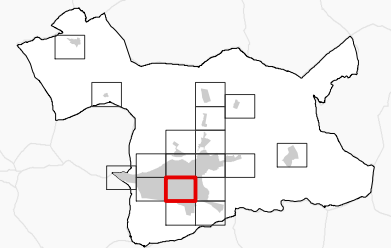

NIVELES SONOROS (dBA)

< 55	65-70
55-60	70-75
60-65	> 75

TIPOS DE EDIFICIOS

	Uso sanitario o docente
	Uso residencial
	Uso terciario
	Uso industrial
	Uso infraestructuras
	Construcciones (fuera de la zona de estudio)

ELEMENTOS CARTOGRÁFICOS

	Término municipal
	Área de estudio
	Curva de nivel
	Curso fluvial
	Carretera
	Ferrocarril
	Zona verde
	Otros elementos

EXPOSICIÓN AL RUIDO

Estimación del nº de personas cuyas viviendas están expuestas a cada rango de Lden para ruido por focos industriales en el municipio.

Lden (dBA)	Personas (centenas)
>55	0
>65	0
>75	0



# ACTUALIZACIÓN DEL MAPA ESTRATÉGICO DE RUIDO DE ARANDA DE DUERO 2022

## PLANO GUÍA

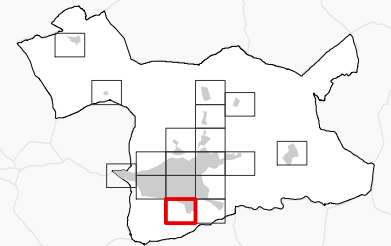

## NIVELES SONOROS (dBA)

< 55	65-70
55-60	70-75
60-65	> 75

## TIPOS DE EDIFICIOS

	Uso sanitario o docente
	Uso residencial
	Uso terciario
	Uso industrial
	Uso infraestructuras
	Construcciones (fuera de la zona de estudio)

## ELEMENTOS CARTOGRÁFICOS

	Término municipal
	Área de estudio
	Curva de nivel
	Curso fluvial
	Carretera
	Ferrocarril
	Zona verde
	Otros elementos

## EXPOSICIÓN AL RUIDO

Estimación del nº de personas cuyas viviendas están expuestas a cada rango de Lden para ruido por focos industriales en el municipio.

Lden (dBA)	Personas (centenas)
>55	0
>65	0
>75	0

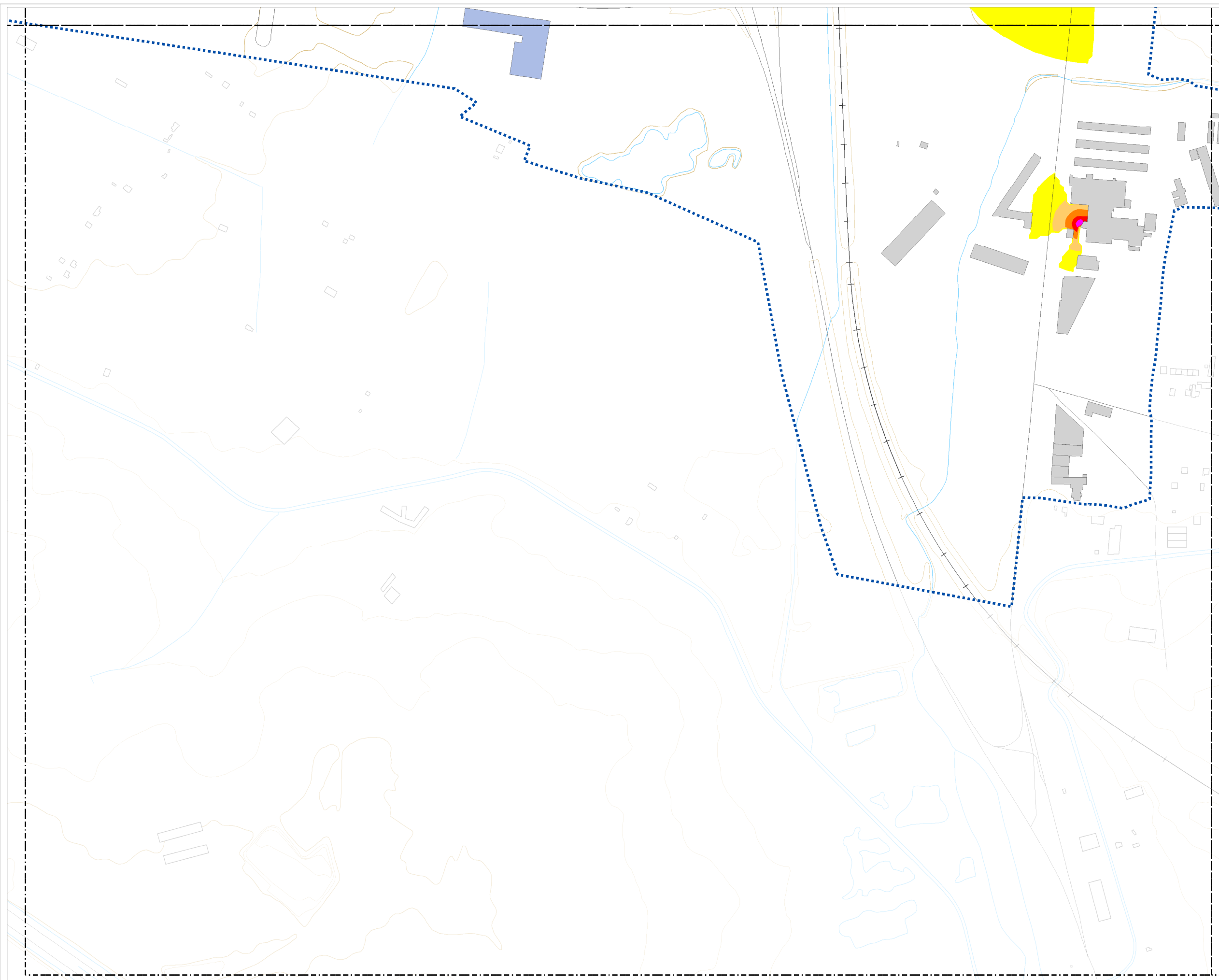

## ACTUALIZACIÓN DEL MAPA ESTRATÉGICO DE RUIDO DE ARANDA DE DUERO 2022

### PLANO GUÍA

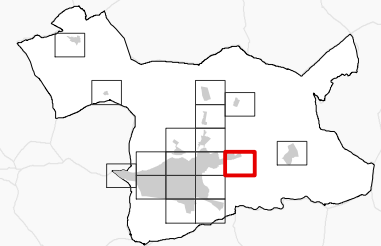

### NIVELES SONOROS (dBA)

<span style="display: inline-block; width: 15px; height: 10px; background-color: #e0e0e0; border: 1px solid black;"></span> < 55	<span style="display: inline-block; width: 15px; height: 10px; background-color: #ff8c00; border: 1px solid black;"></span> 65-70
<span style="display: inline-block; width: 15px; height: 10px; background-color: #ffff00; border: 1px solid black;"></span> 55-60	<span style="display: inline-block; width: 15px; height: 10px; background-color: #ff0000; border: 1px solid black;"></span> 70-75
<span style="display: inline-block; width: 15px; height: 10px; background-color: #ffa500; border: 1px solid black;"></span> 60-65	<span style="display: inline-block; width: 15px; height: 10px; background-color: #ff00ff; border: 1px solid black;"></span> > 75

### TIPOS DE EDIFICIOS

<span style="display: inline-block; width: 15px; height: 10px; background-color: #c0c0c0; border: 1px solid black;"></span> Uso sanitario o docente
<span style="display: inline-block; width: 15px; height: 10px; background-color: #e0e0ff; border: 1px solid black;"></span> Uso residencial
<span style="display: inline-block; width: 15px; height: 10px; background-color: #8080ff; border: 1px solid black;"></span> Uso terciario
<span style="display: inline-block; width: 15px; height: 10px; background-color: #808080; border: 1px solid black;"></span> Uso industrial
<span style="display: inline-block; width: 15px; height: 10px; background-color: #404040; border: 1px solid black;"></span> Uso infraestructuras
<span style="display: inline-block; width: 15px; height: 10px; border: 1px solid black;"></span> Construcciones (fuera de la zona de estudio)

### ELEMENTOS CARTOGRÁFICOS

<span style="display: inline-block; border-top: 1px dashed black; width: 20px;"></span>	Término municipal
<span style="display: inline-block; border-top: 1px dotted blue; width: 20px;"></span>	Área de estudio
<span style="display: inline-block; border-top: 1px solid orange; width: 20px;"></span>	Curva de nivel
<span style="display: inline-block; border-top: 1px solid blue; width: 20px;"></span>	Curso fluvial
<span style="display: inline-block; border-top: 1px solid black; width: 20px;"></span>	Carretera
<span style="display: inline-block; border-top: 1px solid black; width: 20px; position: relative; top: -5px;"><span style="position: absolute; left: -5px; top: 50%; transform: translateY(-50%);">+</span></span>	Ferrocarril
<span style="display: inline-block; width: 15px; height: 10px; background-color: #90ee90; border: 1px solid black;"></span>	Zona verde
<span style="display: inline-block; border-top: 1px solid black; width: 20px;"></span>	Otros elementos

### EXPOSICIÓN AL RUIDO

Estimación del nº de personas cuyas viviendas están expuestas a cada rango de Lden para ruido por focos industriales en el municipio.

Lden (dBA)	Personas (centenas)
>55	0
>65	0
>75	0





