

# ACTUALIZACIÓN DEL MAPA ESTRATÉGICO DE RUIDO DE ARANDA DE DUERO 2022

MAPAS II. Mapas de niveles sonoros

Ruido de tráfico rodado

Cotejo de documentos mediante Código seguro de verificación C.S.V.: 1461427713106762500



NOS  
IMPULSA



ACTUALIZACIÓN  
DEL MAPA ESTRATÉGICO  
DE RUIDO DE  
ARANDA DE DUERO 2022

PLANO GUÍA

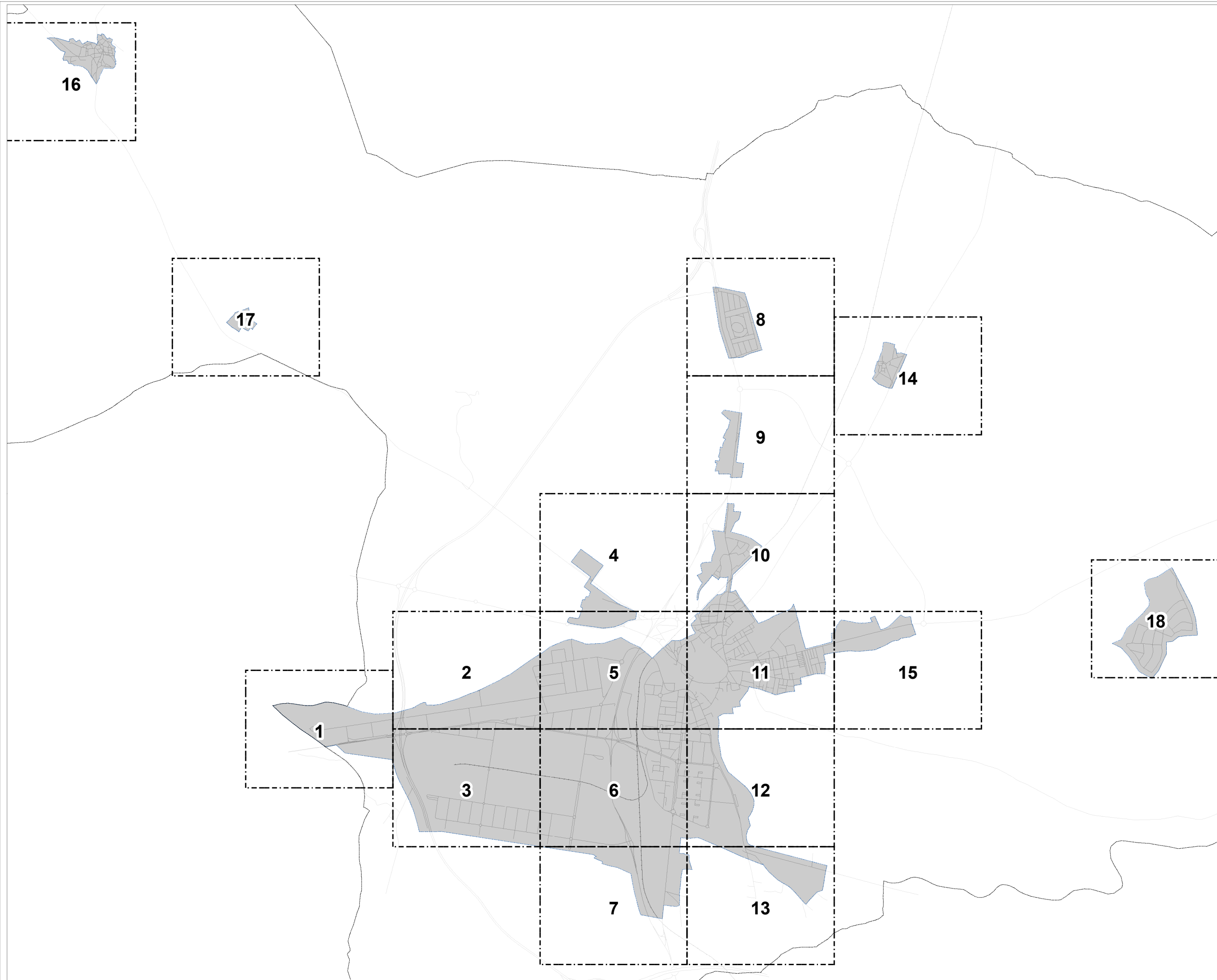
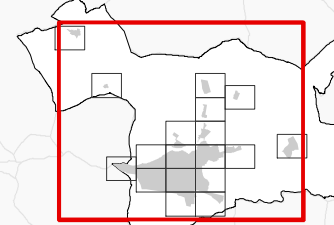

Cotejo de documentos mediante Código seguro de verificación C.S.V.: 14614277131067762500



CONSULTORA  
**Audiotec**  
INNOVACIÓN ACÚSTICA

AUTOR DEL ESTUDIO  
José Ignacio Riesco García

MAPA DE NIVELES SONOROS  
TRÁFICO RODADO

ESCALA  
1:40.000  
0 0,5 1 Km

PLANO  
AG\_CYL\_AD\_C\_NIV

HOJA Nº  
GRAL.

FECHA  
NOVIEMBRE 2023

# ACTUALIZACIÓN DEL MAPA ESTRATÉGICO DE RUIDO DE ARANDA DE DUERO 2022

## PLANO GUÍA

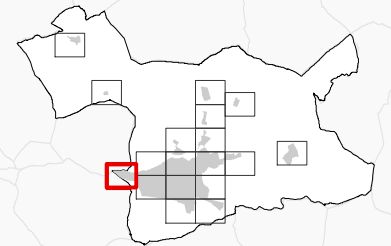

## NIVELES SONOROS (dBA)

< 55	65-70
55-60	70-75
60-65	> 75

## TIPOS DE EDIFICIOS

	Uso sanitario o docente
	Uso residencial
	Uso terciario
	Uso industrial
	Uso infraestructuras
	Construcciones (fuera de la zona de estudio)

## ELEMENTOS CARTOGRAFICOS

	Término municipal
	Área de estudio
	Curva de nivel
	Curso fluvial
	Carretera
	Ferrocarril
	Zona verde
	Otros elementos

## EXPOSICIÓN AL RUIDO

Estimación del nº de personas cuyas viviendas están expuestas a cada rango de Ld para ruido por tráfico rodado en el municipio.

Ld (dBA)	Personas (centenas)
55-60	80
60-65	68
65-70	25
70-75	0
> 75	0

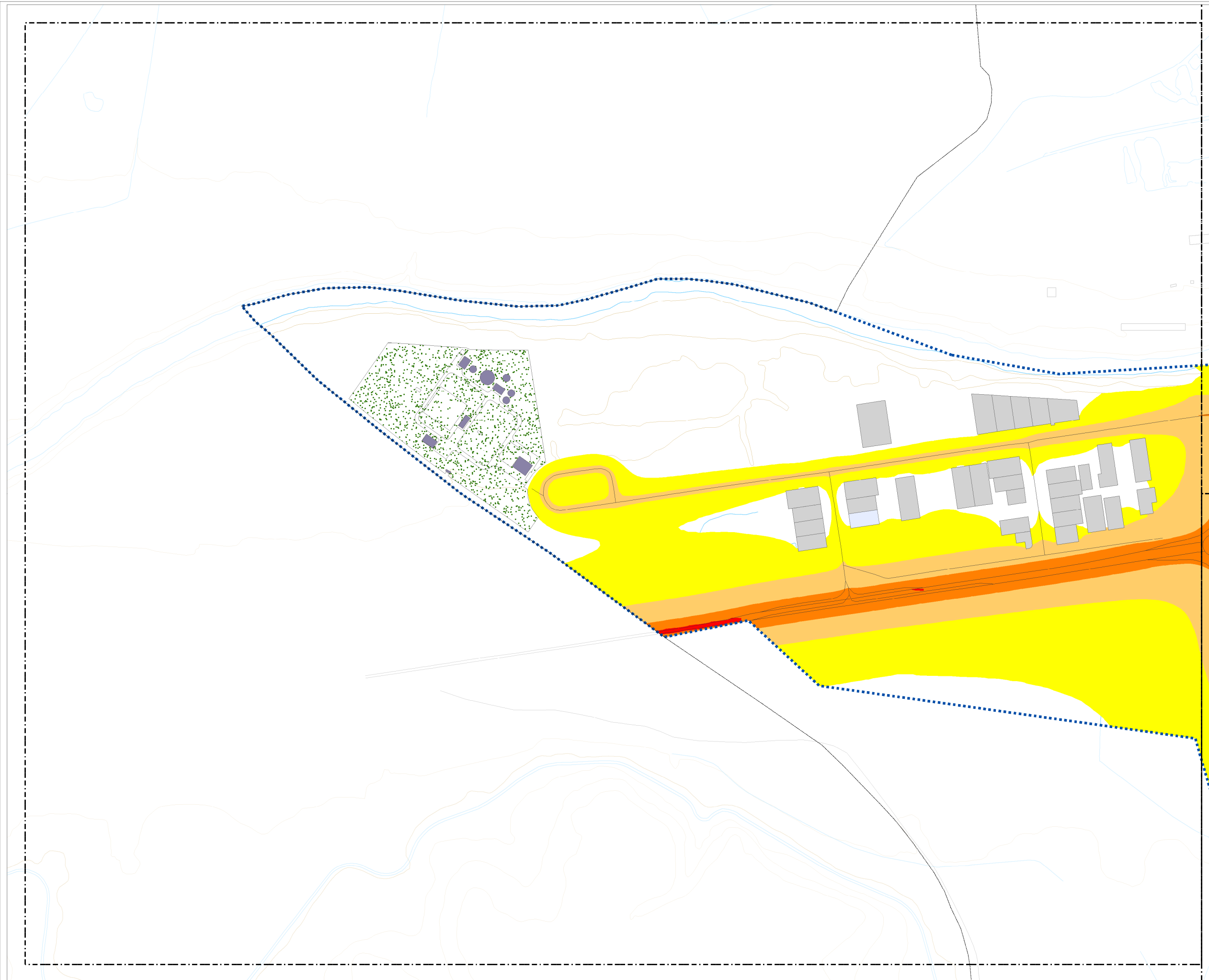

**ACTUALIZACIÓN  
DEL MAPA ESTRATÉGICO  
DE RUIDO DE  
ARANDA DE DUERO 2022**

PLANO GUÍA

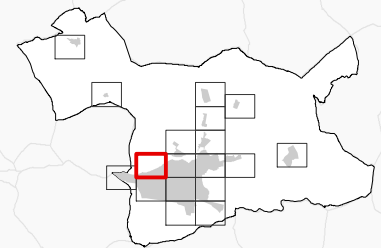

NIVELES SONOROS (dBA)

< 55	65-70
55-60	70-75
60-65	> 75

TIPOS DE EDIFICIOS

	Uso sanitario o docente
	Uso residencial
	Uso terciario
	Uso industrial
	Uso infraestructuras
	Construcciones (fuera de la zona de estudio)

ELEMENTOS CARTOGRÁFICOS

	Término municipal
	Área de estudio
	Curva de nivel
	Curso fluvial
	Carretera
	Ferrocarril
	Zona verde
	Otros elementos

EXPOSICIÓN AL RUIDO

Estimación del nº de personas cuyas viviendas están expuestas a cada rango de Ld para ruido por tráfico rodado en el municipio.

Ld (dBA)	Personas (centenas)
55-60	80
60-65	68
65-70	25
70-75	0
> 75	0





ACTUALIZACIÓN  
DEL MAPA ESTRATÉGICO  
DE RUIDO DE  
ARANDA DE DUERO 2022

PLANO GUÍA

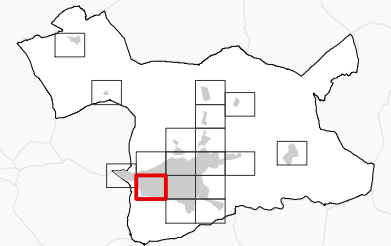

NIVELES SONOROS (dBA)

< 55	65-70
55-60	70-75
60-65	> 75

TIPOS DE EDIFICIOS

[Color rosa]	Uso sanitario o docente
[Color azul claro]	Uso residencial
[Color azul medio]	Uso terciario
[Color gris claro]	Uso industrial
[Color gris oscuro]	Uso infraestructuras
[Color blanco]	Construcciones (fuera de la zona de estudio)

ELEMENTOS CARTOGRÁFICOS

[Línea punteada]	Término municipal
[Línea azul punteada]	Área de estudio
[Línea naranja]	Curva de nivel
[Línea azul]	Curso fluvial
[Línea negra]	Carretera
[Línea con cruces]	Ferrocarril
[Zona verde]	Zona verde
[Línea negra]	Otros elementos

EXPOSICIÓN AL RUIDO

Estimación del nº de personas cuyas viviendas están expuestas a cada rango de Ld para ruido por tráfico rodado en el municipio.

Ld (dBA)	Personas (centenas)
55-60	80
60-65	68
65-70	25
70-75	0
> 75	0



Cotejo de documentos mediante Código seguro de verificación C.S.V.: 14614277131067762500

## ACTUALIZACIÓN DEL MAPA ESTRATÉGICO DE RUIDO DE ARANDA DE DUERO 2022

### PLANO GUÍA

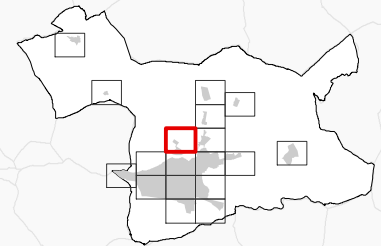

### NIVELES SONOROS (dBA)

< 55	65-70
55-60	70-75
60-65	> 75

### TIPOS DE EDIFICIOS

	Uso sanitario o docente
	Uso residencial
	Uso terciario
	Uso industrial
	Uso infraestructuras
	Construcciones (fuera de la zona de estudio)

### ELEMENTOS CARTOGRÁFICOS

	Término municipal
	Área de estudio
	Curva de nivel
	Curso fluvial
	Carretera
	Ferrocarril
	Zona verde
	Otros elementos

### EXPOSICIÓN AL RUIDO

Estimación del nº de personas cuyas viviendas están expuestas a cada rango de Ld para ruido por tráfico rodado en el municipio.

Ld (dBA)	Personas (centenas)
55-60	80
60-65	68
65-70	25
70-75	0
> 75	0

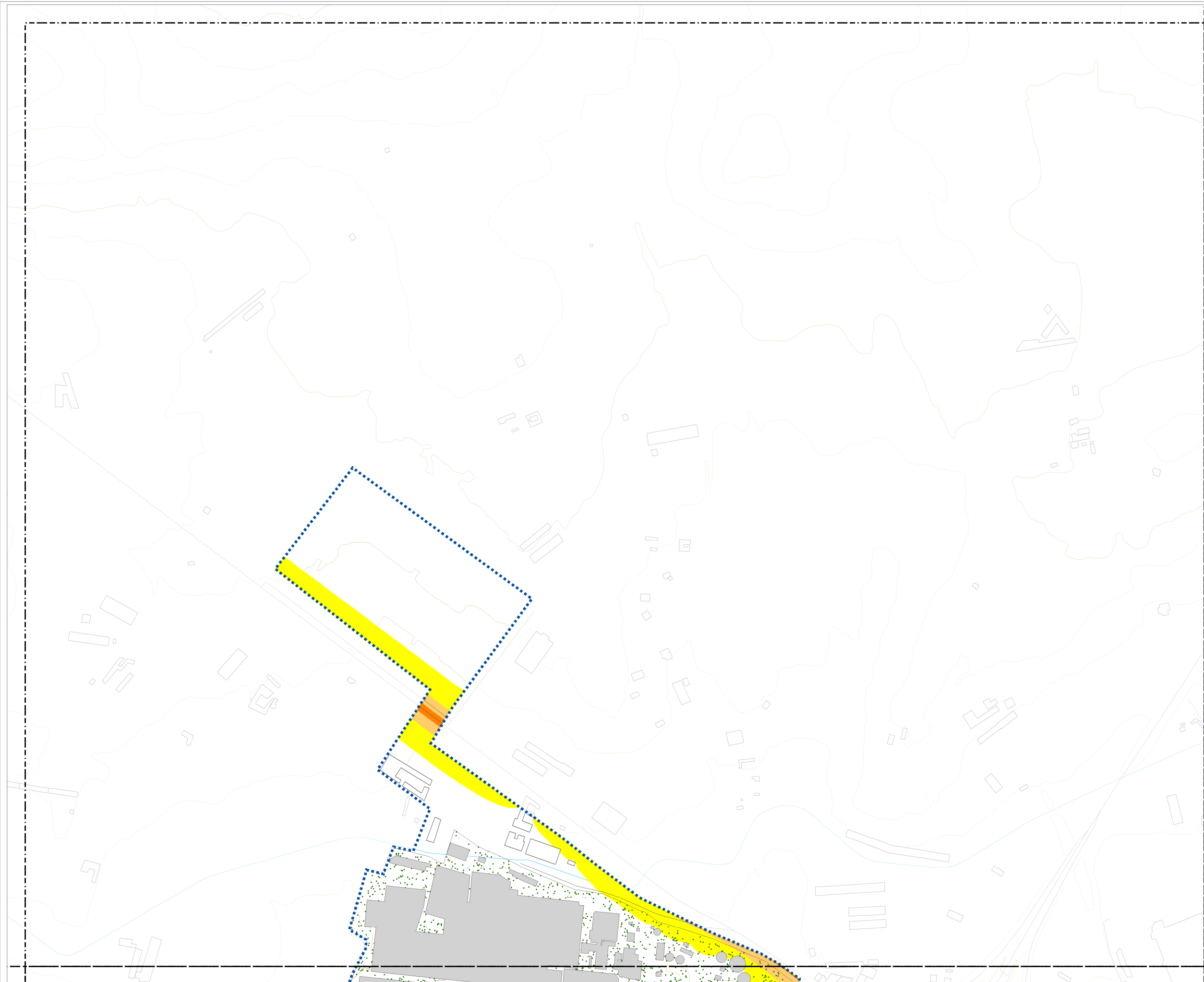

ACTUALIZACIÓN  
DEL MAPA ESTRATÉGICO  
DE RUIDO DE  
ARANDA DE DUERO 2022

PLANO GUÍA

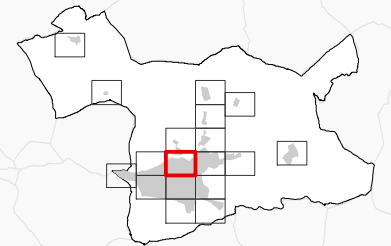

NIVELES SONOROS (dBA)

< 55	65-70
55-60	70-75
60-65	> 75

TIPOS DE EDIFICIOS

[Red square]	Uso sanitario o docente
[Light blue square]	Uso residencial
[Blue square]	Uso terciario
[Grey square]	Uso industrial
[Dark blue square]	Uso infraestructuras
[White square]	Construcciones (fuera de la zona de estudio)

ELEMENTOS CARTOGRÁFICOS

[Dashed line]	Término municipal
[Dotted line]	Área de estudio
[Orange line]	Curva de nivel
[Blue line]	Curso fluvial
[Black line]	Carretera
[Cross symbol]	Ferrocarril
[Green dots]	Zona verde
[Grey line]	Otros elementos

EXPOSICIÓN AL RUIDO

Estimación del nº de personas cuyas viviendas están expuestas a cada rango de Ld para ruido por tráfico rodado en el municipio.

Ld (dBA)	Personas (centenas)
55-60	80
60-65	68
65-70	25
70-75	0
> 75	0

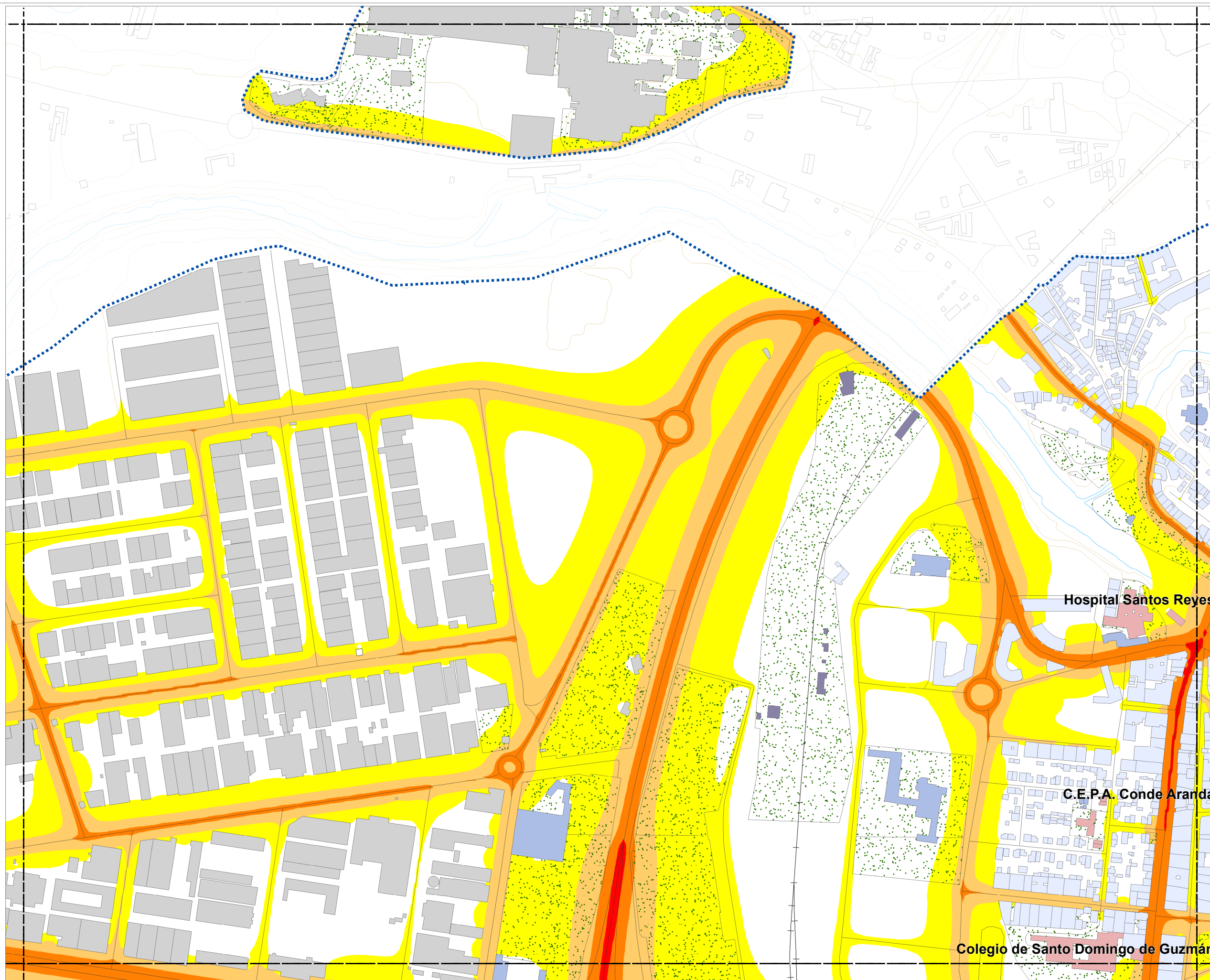

Cotejo de documentos mediante Código seguro de verificación C.S.V.: 14614277131067762500



CONSULTORA



AUTOR DEL ESTUDIO

José Ignacio Riesco García



MAPA DE NIVELES SONOROS  
Ld. TRÁFICO RODADO

ESCALA

1:5.000 0 100m

PLANO

AG\_CYL\_AD\_C\_Ld\_NIV

HOJA Nº

5

FECHA

NOVIEMBRE 2023



ACTUALIZACIÓN  
DEL MAPA ESTRATÉGICO  
DE RUIDO DE  
ARANDA DE DUERO 2022

PLANO GUÍA

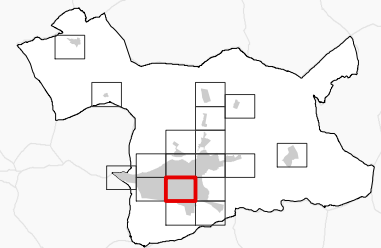

NIVELES SONOROS (dBA)

< 55	65-70
55-60	70-75
60-65	> 75

TIPOS DE EDIFICIOS

	Uso sanitario o docente
	Uso residencial
	Uso terciario
	Uso industrial
	Uso infraestructuras
	Construcciones (fuera de la zona de estudio)

ELEMENTOS CARTOGRÁFICOS

	Término municipal
	Área de estudio
	Curva de nivel
	Curso fluvial
	Carretera
	Ferrocarril
	Zona verde
	Otros elementos

EXPOSICIÓN AL RUIDO

Estimación del nº de personas cuyas viviendas están expuestas a cada rango de Ld para ruido por tráfico rodado en el municipio.

Ld (dBA)	Personas (centenas)
55-60	80
60-65	68
65-70	25
70-75	0
> 75	0

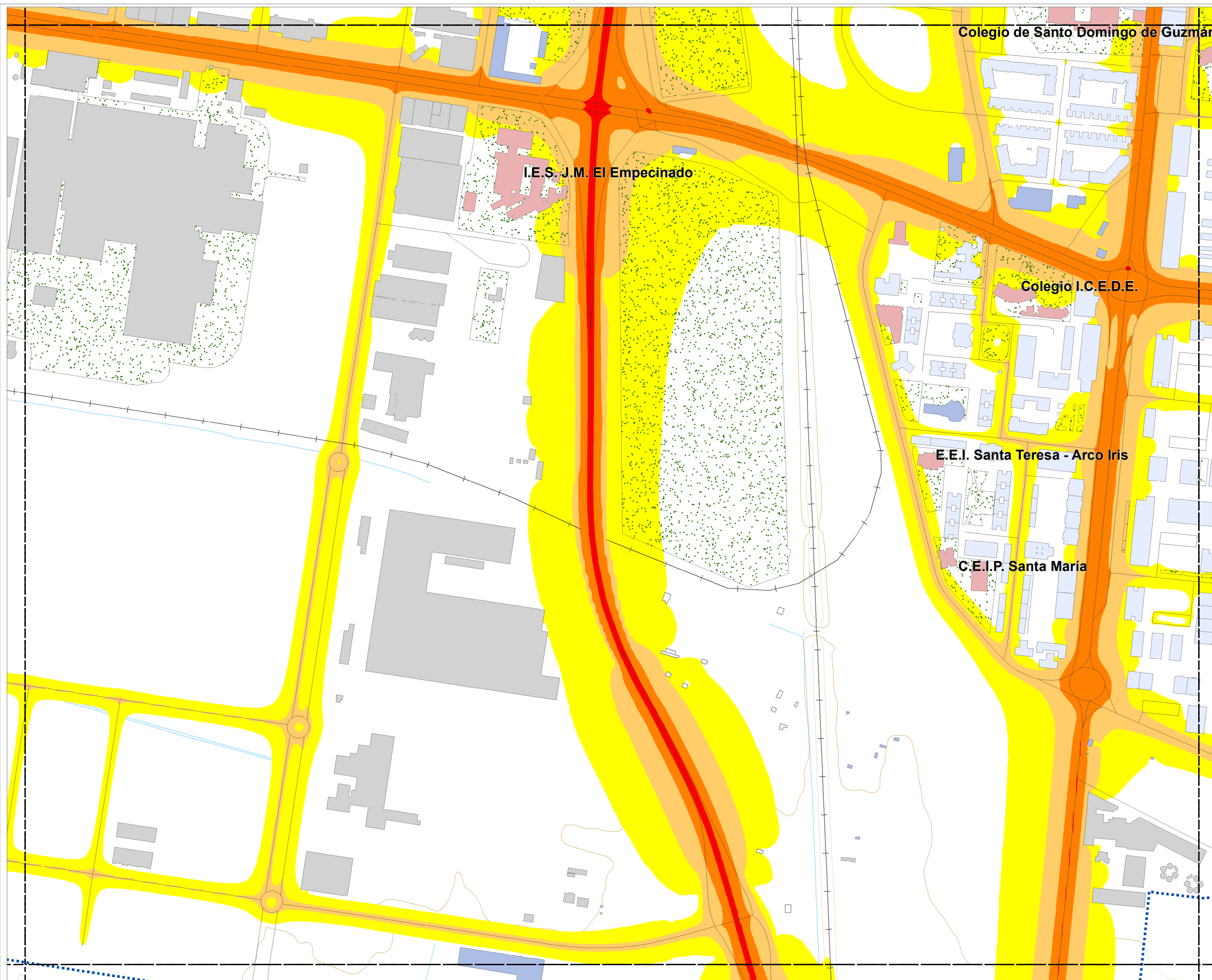

Cotejo de documentos mediante Código seguro de verificación C.S.V.: 14614277131067762500



CONSULTORA



AUTOR DEL ESTUDIO  
José Ignacio Riesco García



MAPA DE NIVELES SONOROS  
Ld. TRÁFICO RODADO

ESCALA

1:5.000

PLANO  
AG\_CYL\_AD\_C\_Ld\_NIV

HOJA Nº  
6

FECHA  
NOVIEMBRE 2023



# ACTUALIZACIÓN DEL MAPA ESTRATÉGICO DE RUIDO DE ARANDA DE DUERO 2022

## PLANO GUÍA

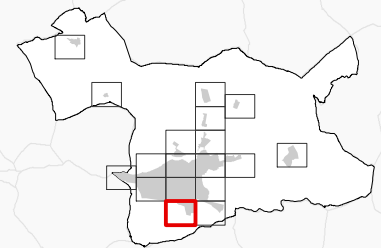

### NIVELES SONOROS (dBA)

< 55	65-70
55-60	70-75
60-65	> 75

### TIPOS DE EDIFICIOS

	Uso sanitario o docente
	Uso residencial
	Uso terciario
	Uso industrial
	Uso infraestructuras
	Construcciones (fuera de la zona de estudio)

### ELEMENTOS CARTOGRÁFICOS

	Término municipal
	Área de estudio
	Curva de nivel
	Curso fluvial
	Carretera
	Ferrocarril
	Zona verde
	Otros elementos

### EXPOSICIÓN AL RUIDO

Estimación del nº de personas cuyas viviendas están expuestas a cada rango de Ld para ruido por tráfico rodado en el municipio.

Ld (dBA)	Personas (centenas)
55-60	80
60-65	68
65-70	25
70-75	0
> 75	0

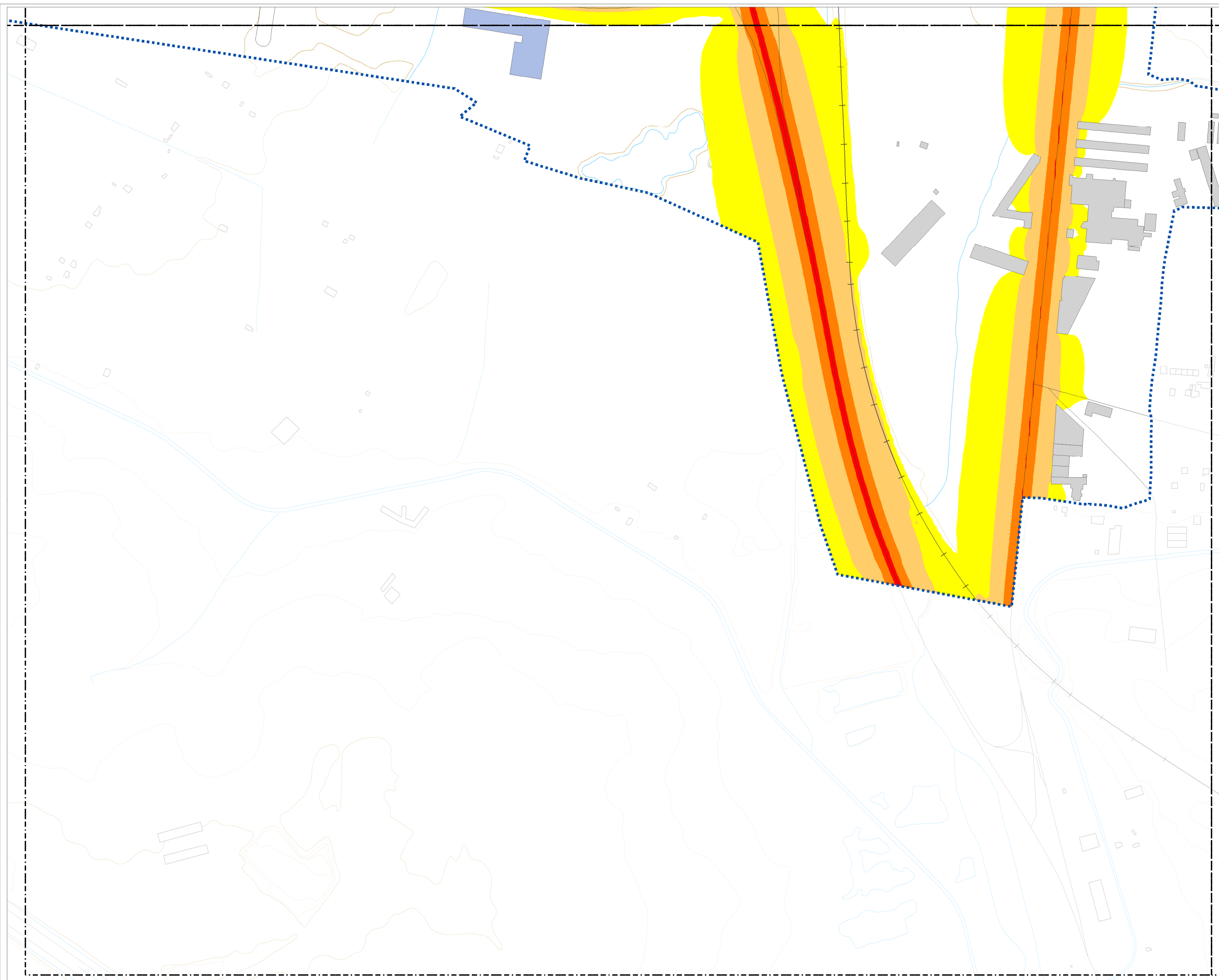

## ACTUALIZACIÓN DEL MAPA ESTRATÉGICO DE RUIDO DE ARANDA DE DUERO 2022

### PLANO GUÍA

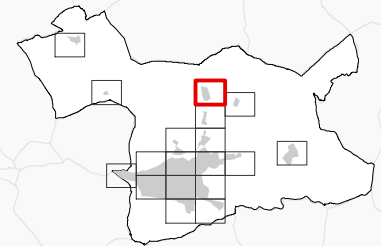

### NIVELES SONOROS (dBA)

< 55	65-70
55-60	70-75
60-65	> 75

### TIPOS DE EDIFICIOS

	Uso sanitario o docente
	Uso residencial
	Uso terciario
	Uso industrial
	Uso infraestructuras
	Construcciones (fuera de la zona de estudio)

### ELEMENTOS CARTOGRÁFICOS

	Término municipal
	Área de estudio
	Curva de nivel
	Curso fluvial
	Carretera
	Ferrocarril
	Zona verde
	Otros elementos

### EXPOSICIÓN AL RUIDO

Estimación del nº de personas cuyas viviendas están expuestas a cada rango de Ld para ruido por tráfico rodado en el municipio.

Ld (dBA)	Personas (centenas)
55-60	80
60-65	68
65-70	25
70-75	0
> 75	0

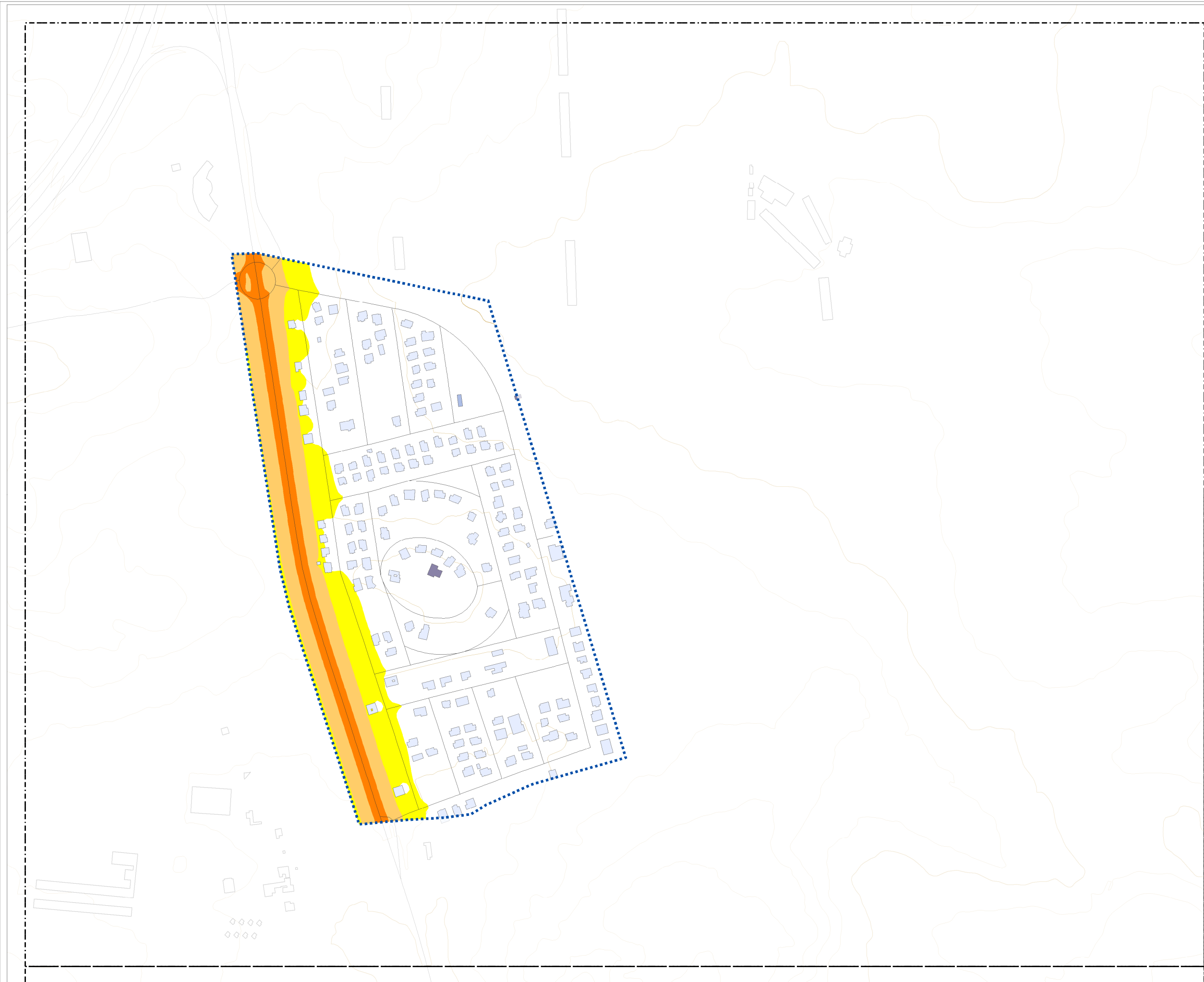

## ACTUALIZACIÓN DEL MAPA ESTRATÉGICO DE RUIDO DE ARANDA DE DUERO 2022

### PLANO GUÍA

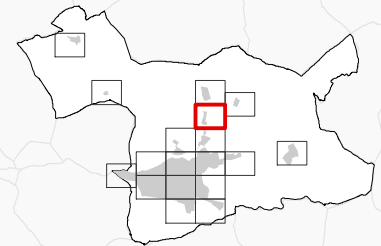

### NIVELES SONOROS (dBA)

< 55	65-70
55-60	70-75
60-65	> 75

### TIPOS DE EDIFICIOS

	Uso sanitario o docente
	Uso residencial
	Uso terciario
	Uso industrial
	Uso infraestructuras
	Construcciones (fuera de la zona de estudio)

### ELEMENTOS CARTOGRAFICOS

	Término municipal
	Área de estudio
	Curva de nivel
	Curso fluvial
	Carretera
	Ferrocarril
	Zona verde
	Otros elementos

### EXPOSICIÓN AL RUIDO

Estimación del nº de personas cuyas viviendas están expuestas a cada rango de Ld para ruido por tráfico rodado en el municipio.

Ld (dBA)	Personas (centenas)
55-60	80
60-65	68
65-70	25
70-75	0
> 75	0

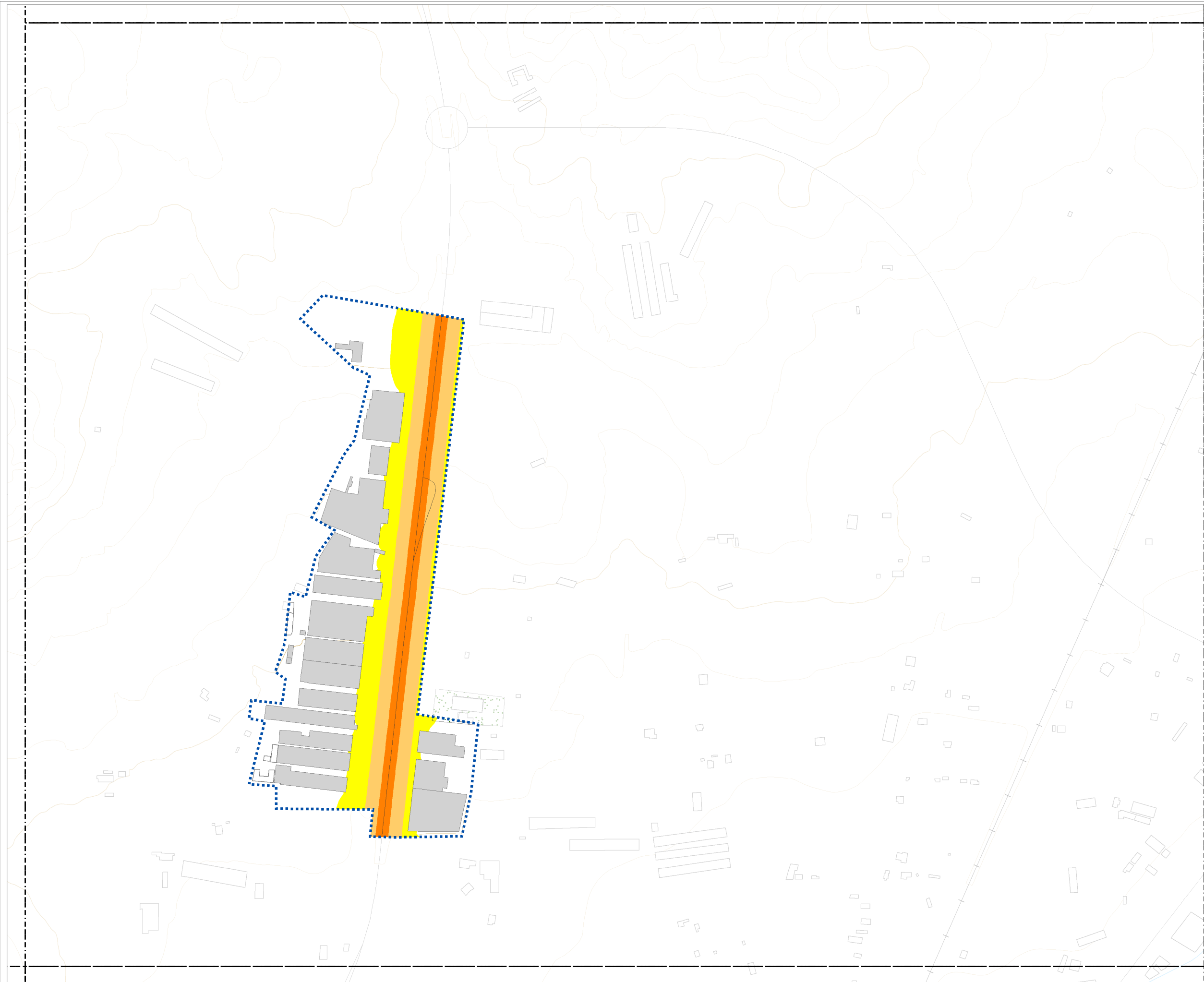

# ACTUALIZACIÓN DEL MAPA ESTRATÉGICO DE RUIDO DE ARANDA DE DUERO 2022

## PLANO GUÍA

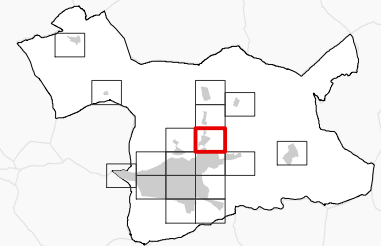

## NIVELES SONOROS (dBA)

< 55	65-70
55-60	70-75
60-65	> 75

## TIPOS DE EDIFICIOS

	Uso sanitario o docente
	Uso residencial
	Uso terciario
	Uso industrial
	Uso infraestructuras
	Construcciones (fuera de la zona de estudio)

## ELEMENTOS CARTOGRÁFICOS

	Término municipal
	Área de estudio
	Curva de nivel
	Curso fluvial
	Carretera
	Ferrocarril
	Zona verde
	Otros elementos

## EXPOSICIÓN AL RUIDO

Estimación del nº de personas cuyas viviendas están expuestas a cada rango de Ld para ruido por tráfico rodado en el municipio.

Ld (dBA)	Personas (centenas)
55-60	80
60-65	68
65-70	25
70-75	0
> 75	0

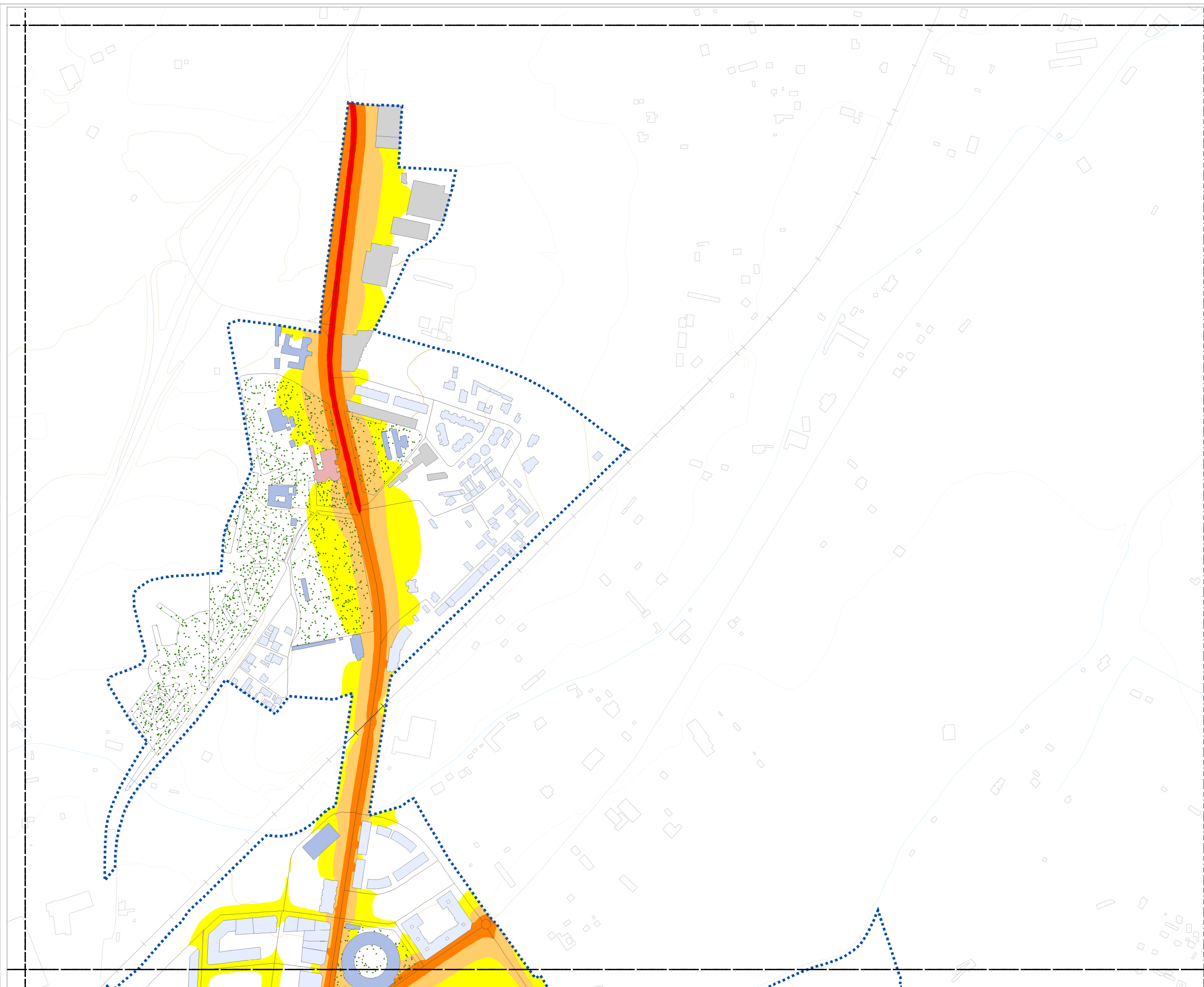



ACTUALIZACIÓN  
DEL MAPA ESTRATÉGICO  
DE RUIDO DE  
ARANDA DE DUERO 2022

PLANO GUÍA

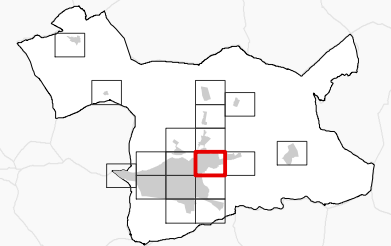

NIVELES SONOROS (dBA)

< 55	65-70
55-60	70-75
60-65	> 75

TIPOS DE EDIFICIOS

	Uso sanitario o docente
	Uso residencial
	Uso terciario
	Uso industrial
	Uso infraestructuras
	Construcciones (fuera de la zona de estudio)

ELEMENTOS CARTOGRÁFICOS

	Término municipal
	Área de estudio
	Curva de nivel
	Curso fluvial
	Carretera
	Ferrocarril
	Zona verde
	Otros elementos

EXPOSICIÓN AL RUIDO

Estimación del nº de personas cuyas viviendas están expuestas a cada rango de Ld para ruido por tráfico rodado en el municipio.

Ld (dBA)	Personas (centenas)
55-60	80
60-65	68
65-70	25
70-75	0
> 75	0

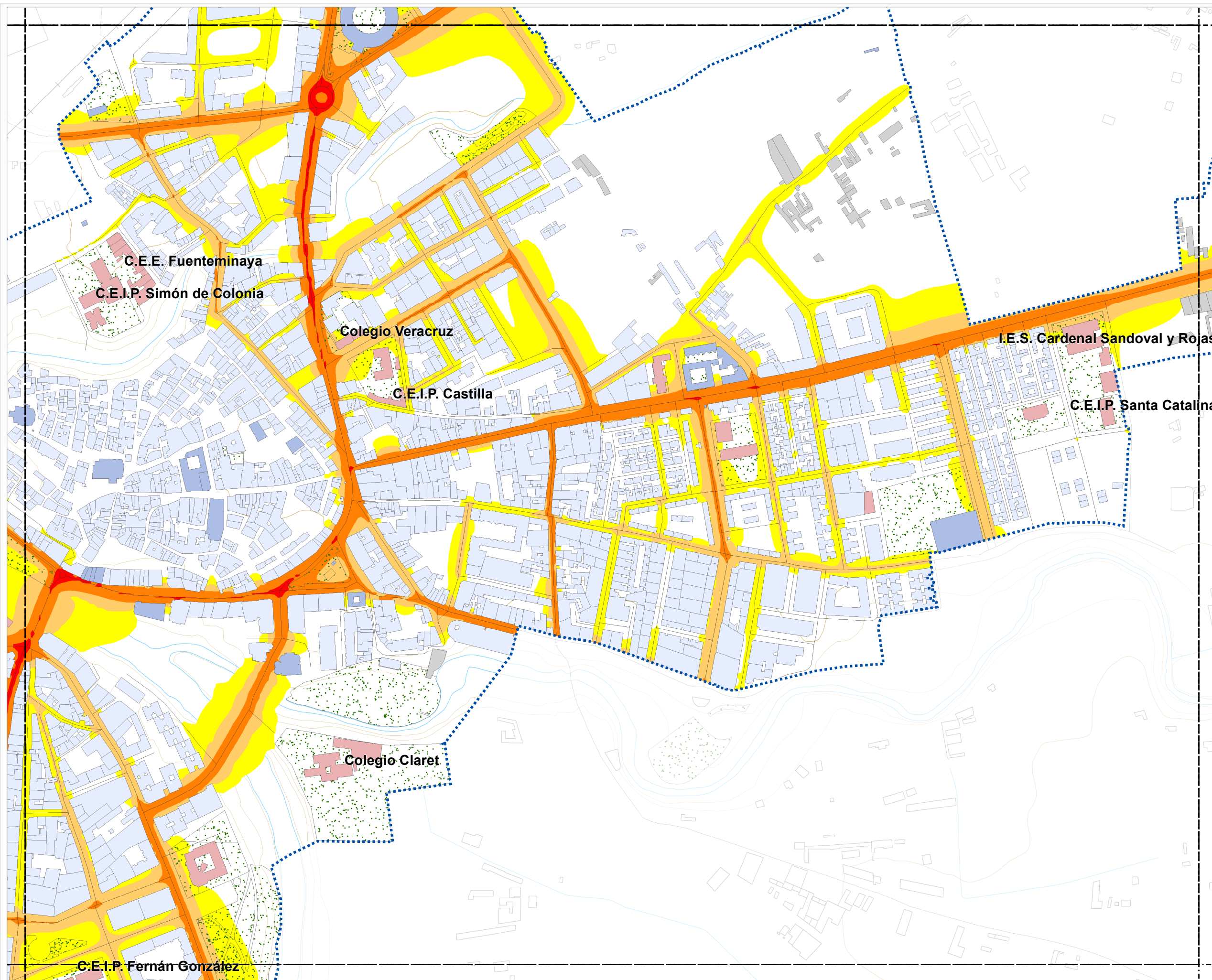

Cotejo de documentos mediante Código seguro de verificación C.S.V.: 14614277131067762500



CONSULTORA



AUTOR DEL ESTUDIO  
José Ignacio Riesco García



MAPA DE NIVELES SONOROS  
Ld. TRÁFICO RODADO

ESCALA

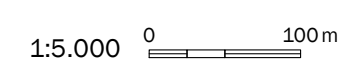

PLANO

AG\_CYL\_AD\_C\_Ld\_NIV

HOJA Nº

11

FECHA

NOVIEMBRE 2023

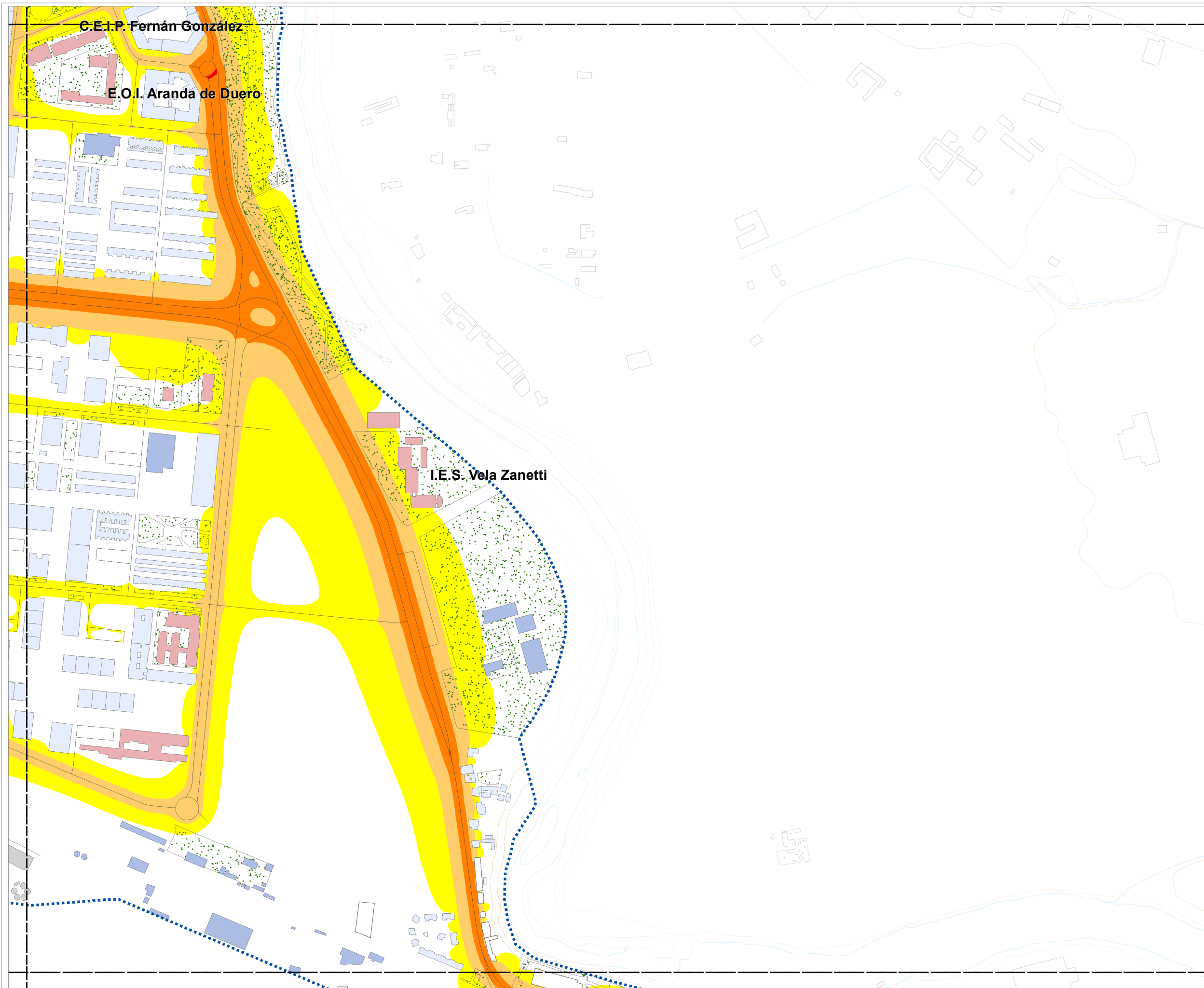

## ACTUALIZACIÓN DEL MAPA ESTRATÉGICO DE RUIDO DE ARANDA DE DUERO 2022

### PLANO GUÍA

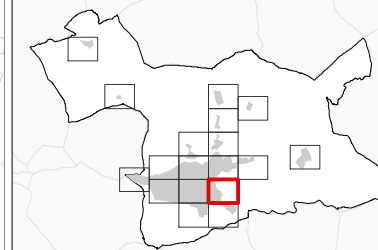

### NIVELES SONOROS (dBA)

< 55	65-70
55-60	70-75
60-65	> 75

### TIPOS DE EDIFICIOS

	Uso sanitario o docente
	Uso residencial
	Uso terciario
	Uso industrial
	Uso infraestructuras
	Construcciones (fuera de la zona de estudio)

### ELEMENTOS CARTOGRÁFICOS

	Término municipal
	Área de estudio
	Curva de nivel
	Curso fluvial
	Carretera
	Ferrocarril
	Zona verde
	Otros elementos

### EXPOSICIÓN AL RUIDO

Estimación del nº de personas cuyas viviendas están expuestas a cada rango de Ld para ruido por tráfico rodado en el municipio.

Ld (dBA)	Personas (centenas)
55-60	80
60-65	68
65-70	25
70-75	0
> 75	0



## ACTUALIZACIÓN DEL MAPA ESTRATÉGICO DE RUIDO DE ARANDA DE DUERO 2022

### PLANO GUÍA

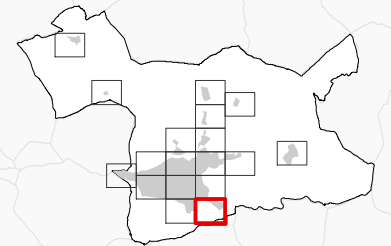

### NIVELES SONOROS (dBA)

< 55	65-70
55-60	70-75
60-65	> 75

### TIPOS DE EDIFICIOS

	Uso sanitario o docente
	Uso residencial
	Uso terciario
	Uso industrial
	Uso infraestructuras
	Construcciones (fuera de la zona de estudio)

### ELEMENTOS CARTOGRÁFICOS

	Término municipal
	Área de estudio
	Curva de nivel
	Curso fluvial
	Carretera
	Ferrocarril
	Zona verde
	Otros elementos

### EXPOSICIÓN AL RUIDO

Estimación del nº de personas cuyas viviendas están expuestas a cada rango de Ld para ruido por tráfico rodado en el municipio.

Ld (dBA)	Personas (centenas)
55-60	80
60-65	68
65-70	25
70-75	0
> 75	0

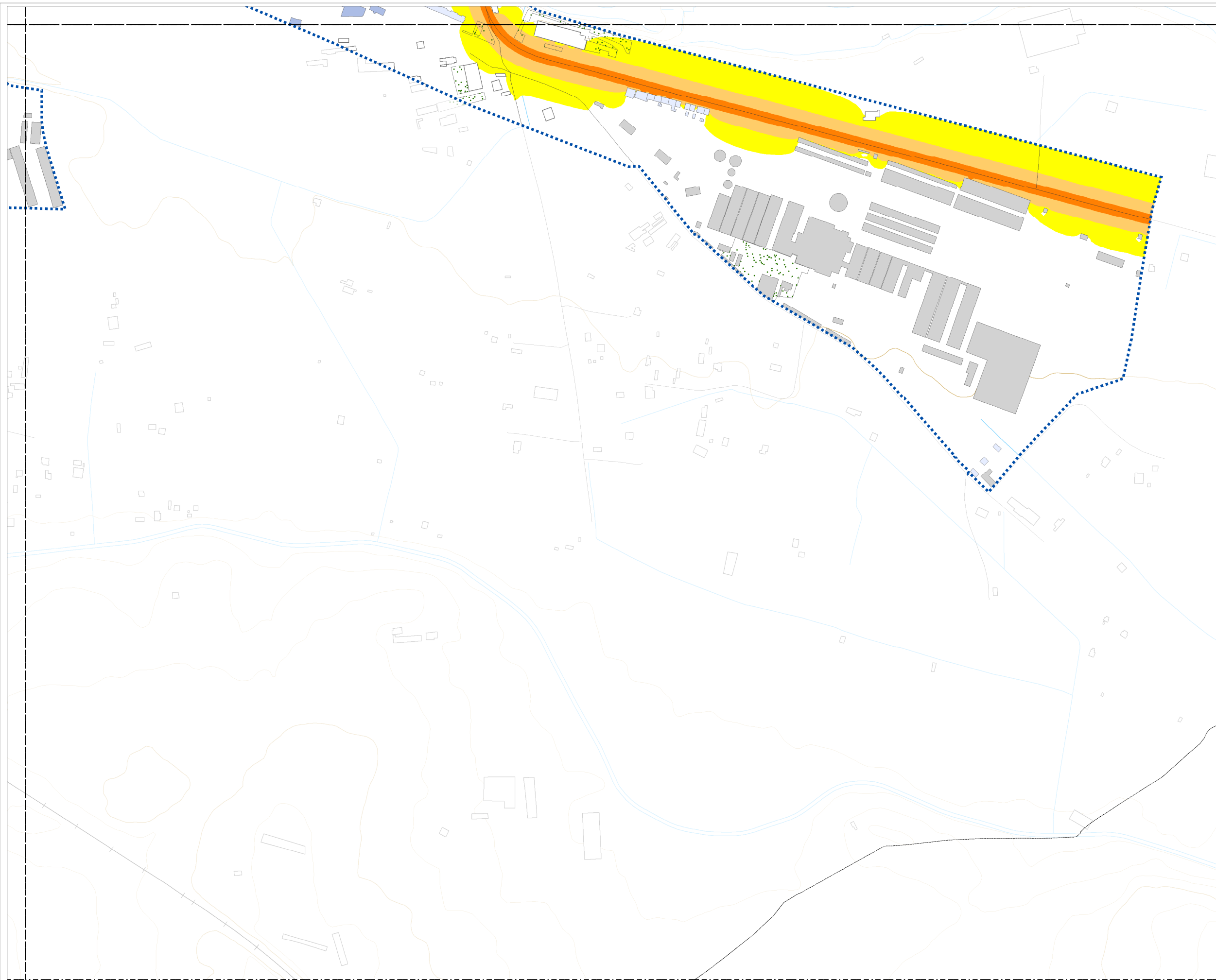

## ACTUALIZACIÓN DEL MAPA ESTRATÉGICO DE RUIDO DE ARANDA DE DUERO 2022

### PLANO GUÍA

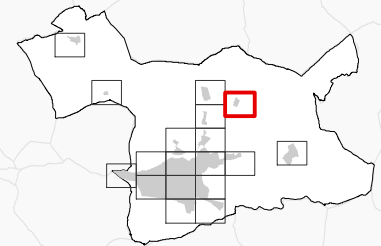

### NIVELES SONOROS (dBA)

< 55	65-70
55-60	70-75
60-65	> 75

### TIPOS DE EDIFICIOS

	Uso sanitario o docente
	Uso residencial
	Uso terciario
	Uso industrial
	Uso infraestructuras
	Construcciones (fuera de la zona de estudio)

### ELEMENTOS CARTOGRAFICOS

	Término municipal
	Área de estudio
	Curva de nivel
	Curso fluvial
	Carretera
	Ferrocarril
	Zona verde
	Otros elementos

### EXPOSICIÓN AL RUIDO

Estimación del nº de personas cuyas viviendas están expuestas a cada rango de Ld para ruido por tráfico rodado en el municipio.

Ld (dBA)	Personas (centenas)
55-60	80
60-65	68
65-70	25
70-75	0
> 75	0





## ACTUALIZACIÓN DEL MAPA ESTRATÉGICO DE RUIDO DE ARANDA DE DUERO 2022

### PLANO GUÍA

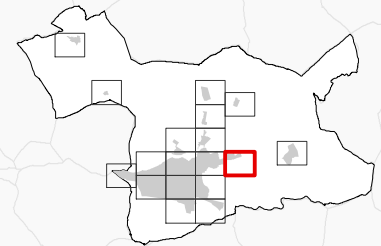

### NIVELES SONOROS (dBA)

< 55	65-70
55-60	70-75
60-65	> 75

### TIPOS DE EDIFICIOS

	Uso sanitario o docente
	Uso residencial
	Uso terciario
	Uso industrial
	Uso infraestructuras
	Construcciones (fuera de la zona de estudio)

### ELEMENTOS CARTOGRÁFICOS

	Término municipal
	Área de estudio
	Curva de nivel
	Curso fluvial
	Carretera
	Ferrocarril
	Zona verde
	Otros elementos

### EXPOSICIÓN AL RUIDO

Estimación del nº de personas cuyas viviendas están expuestas a cada rango de Ld para ruido por tráfico rodado en el municipio.

Ld (dBA)	Personas (centenas)
55-60	80
60-65	68
65-70	25
70-75	0
> 75	0

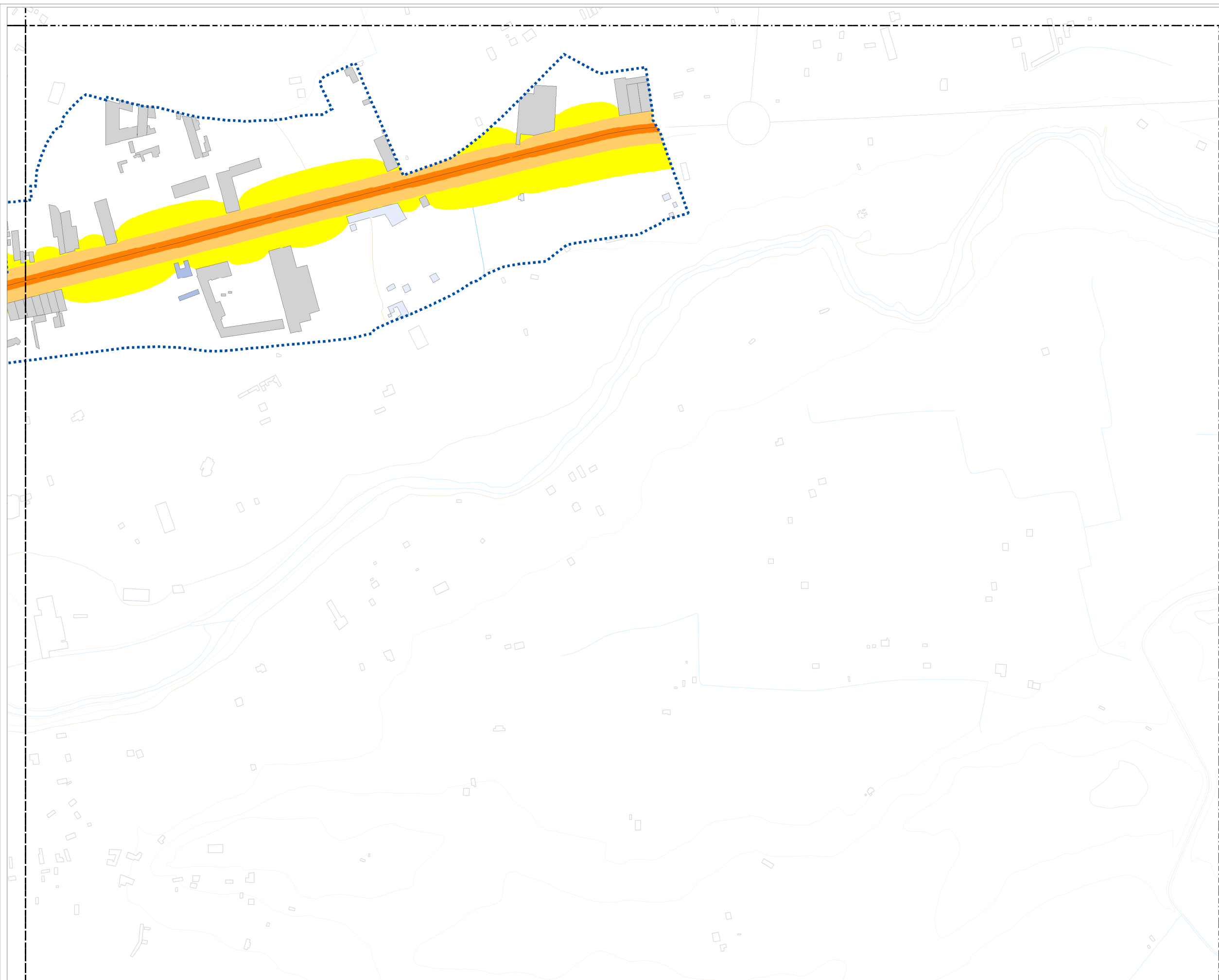

## ACTUALIZACIÓN DEL MAPA ESTRATÉGICO DE RUIDO DE ARANDA DE DUERO 2022

### PLANO GUÍA

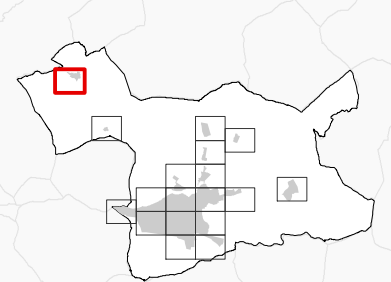

### NIVELES SONOROS (dBA)

< 55	65-70
55-60	70-75
60-65	> 75

### TIPOS DE EDIFICIOS

	Uso sanitario o docente
	Uso residencial
	Uso terciario
	Uso industrial
	Uso infraestructuras
	Construcciones (fuera de la zona de estudio)

### ELEMENTOS CARTOGRÁFICOS

	Término municipal
	Área de estudio
	Curva de nivel
	Curso fluvial
	Carretera
	Ferrocarril
	Zona verde
	Otros elementos

### EXPOSICIÓN AL RUIDO

Estimación del nº de personas cuyas viviendas están expuestas a cada rango de Ld para ruido por tráfico rodado en el municipio.

Ld (dBA)	Personas (centenas)
55-60	80
60-65	68
65-70	25
70-75	0
> 75	0

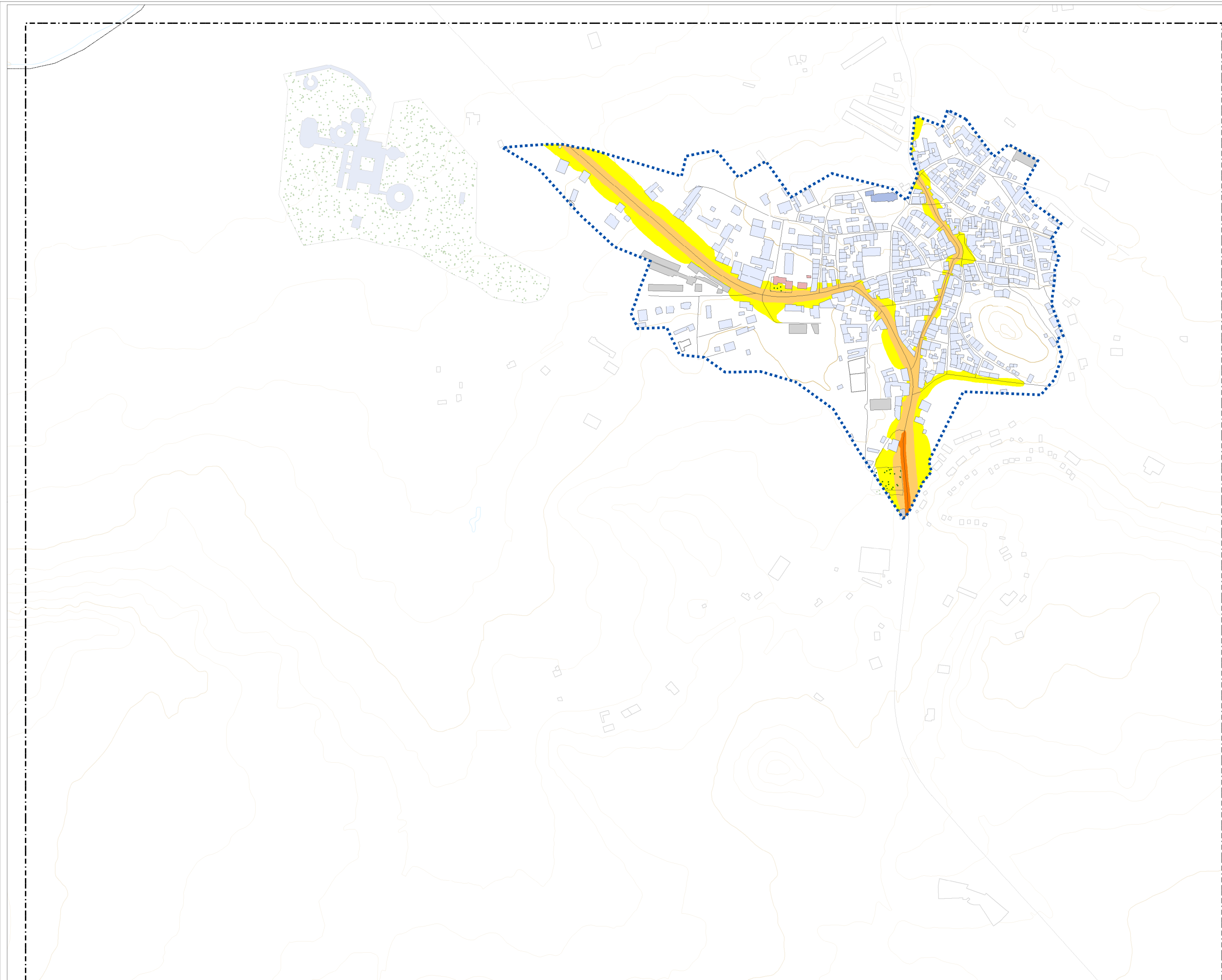

## ACTUALIZACIÓN DEL MAPA ESTRATÉGICO DE RUIDO DE ARANDA DE DUERO 2022

### PLANO GUÍA

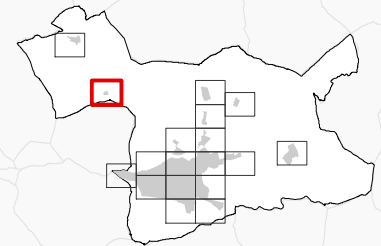

### NIVELES SONOROS (dBA)

< 55	65-70
55-60	70-75
60-65	> 75

### TIPOS DE EDIFICIOS

	Uso sanitario o docente
	Uso residencial
	Uso terciario
	Uso industrial
	Uso infraestructuras
	Construcciones (fuera de la zona de estudio)

### ELEMENTOS CARTOGRÁFICOS

	Término municipal
	Área de estudio
	Curva de nivel
	Curso fluvial
	Carretera
	Ferrocarril
	Zona verde
	Otros elementos

### EXPOSICIÓN AL RUIDO

Estimación del nº de personas cuyas viviendas están expuestas a cada rango de Ld para ruido por tráfico rodado en el municipio.

Ld (dBA)	Personas (centenas)
55-60	80
60-65	68
65-70	25
70-75	0
> 75	0

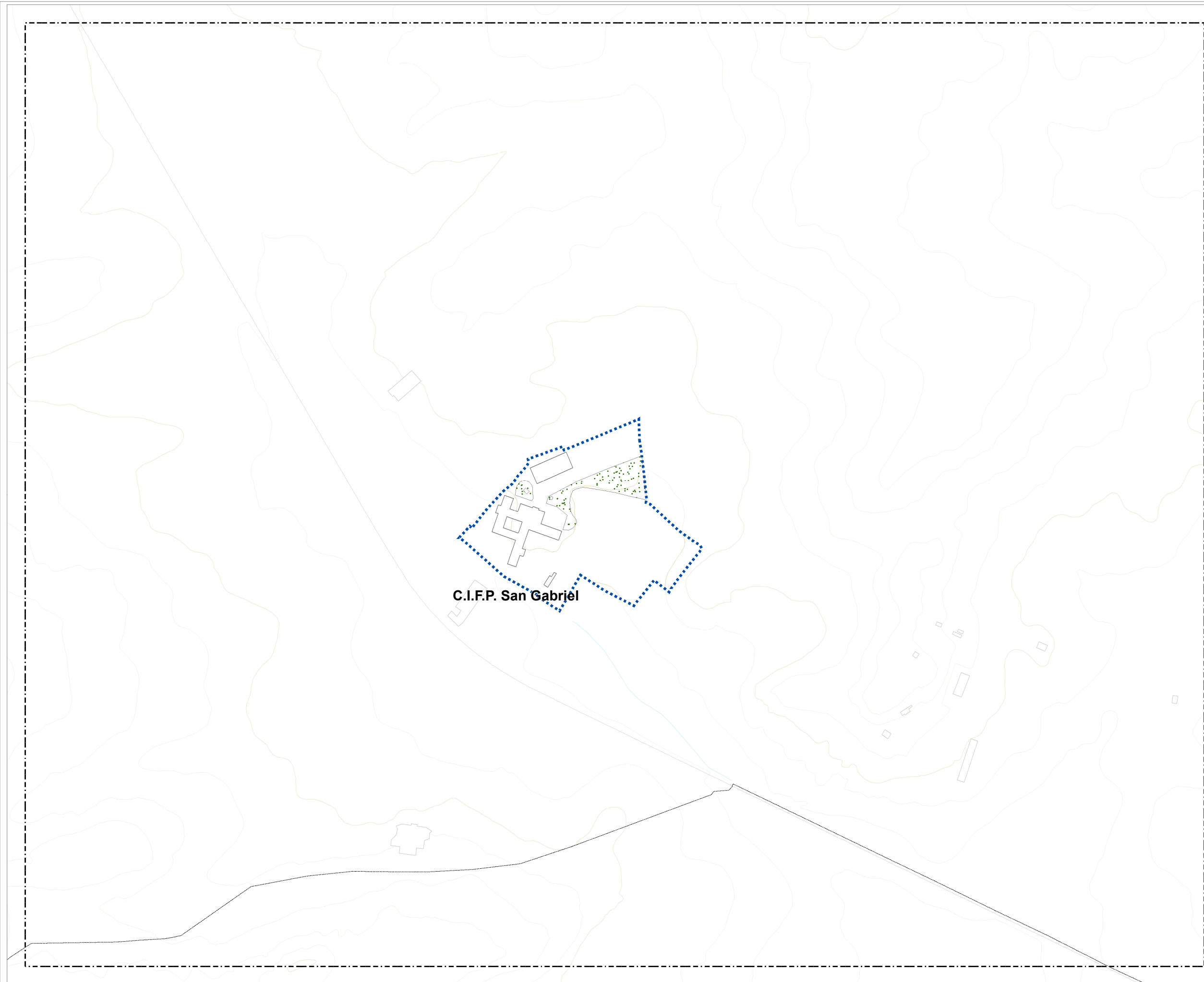

**C.I.F.P. San Gabriel**

## ACTUALIZACIÓN DEL MAPA ESTRATÉGICO DE RUIDO DE ARANDA DE DUERO 2022

### PLANO GUÍA

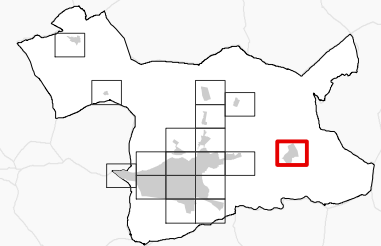

### NIVELES SONOROS (dBA)

< 55	65-70
55-60	70-75
60-65	> 75

### TIPOS DE EDIFICIOS

	Uso sanitario o docente
	Uso residencial
	Uso terciario
	Uso industrial
	Uso infraestructuras
	Construcciones (fuera de la zona de estudio)

### ELEMENTOS CARTOGRÁFICOS

	Término municipal
	Área de estudio
	Curva de nivel
	Curso fluvial
	Carretera
	Ferrocarril
	Zona verde
	Otros elementos

### EXPOSICIÓN AL RUIDO

Estimación del nº de personas cuyas viviendas están expuestas a cada rango de Ld para ruido por tráfico rodado en el municipio.

Ld (dBA)	Personas (centenas)
55-60	80
60-65	68
65-70	25
70-75	0
> 75	0

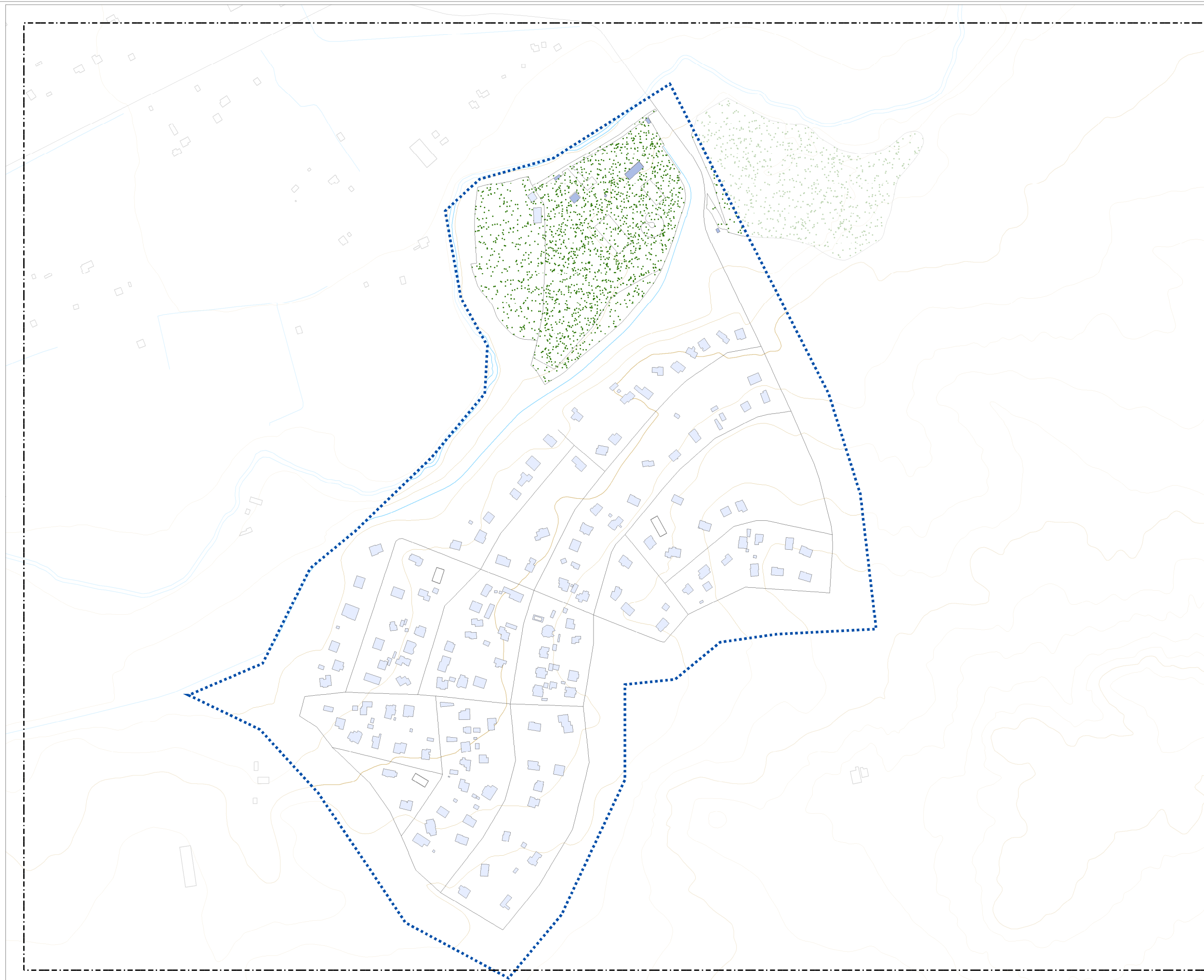



ACTUALIZACIÓN  
DEL MAPA ESTRATÉGICO  
DE RUIDO DE  
ARANDA DE DUERO 2022

PLANO GUÍA

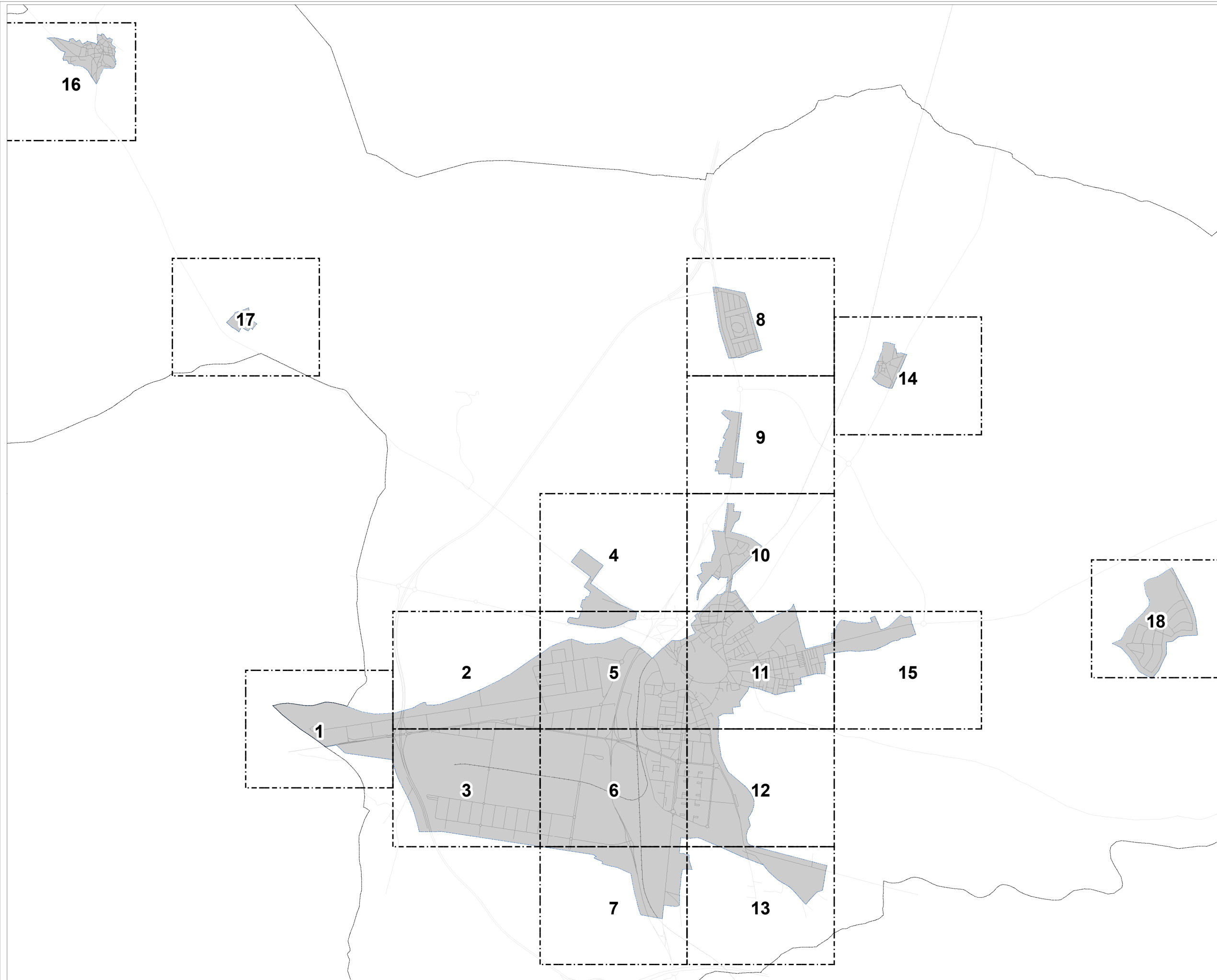
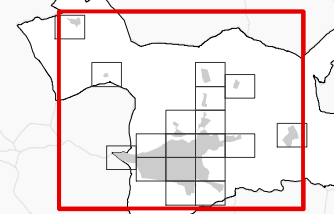

Cotejo de documentos mediante Código seguro de verificación C.S.V.: 14614277131067762500



CONSULTORA  
**Audiotec**  
INNOVACIÓN ACÚSTICA

AUTOR DEL ESTUDIO  
José Ignacio Riesco García

MAPA DE NIVELES SONOROS  
TRÁFICO RODADO

ESCALA  
1:40.000  
0 0,5 1 Km

PLANO  
AG\_CYL\_AD\_C\_NIV

HOJA Nº  
GRAL.

FECHA  
NOVIEMBRE 2023

## ACTUALIZACIÓN DEL MAPA ESTRATÉGICO DE RUIDO DE ARANDA DE DUERO 2022

### PLANO GUÍA

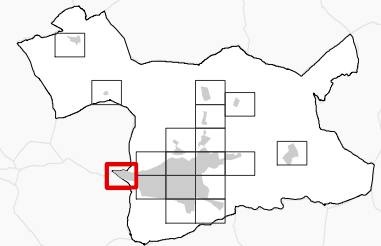

### NIVELES SONOROS (dBA)

< 55	65-70
55-60	70-75
60-65	> 75

### TIPOS DE EDIFICIOS

	Uso sanitario o docente
	Uso residencial
	Uso terciario
	Uso industrial
	Uso infraestructuras
	Construcciones (fuera de la zona de estudio)

### ELEMENTOS CARTOGRÁFICOS

	Término municipal
	Área de estudio
	Curva de nivel
	Curso fluvial
	Carretera
	Ferrocarril
	Zona verde
	Otros elementos

### EXPOSICIÓN AL RUIDO

Estimación del nº de personas cuyas viviendas están expuestas a cada rango de Le para ruido por tráfico rodado en el municipio.

Le (dBA)	Personas (centenas)
55-60	80
60-65	69
65-70	25
70-75	0
> 75	0

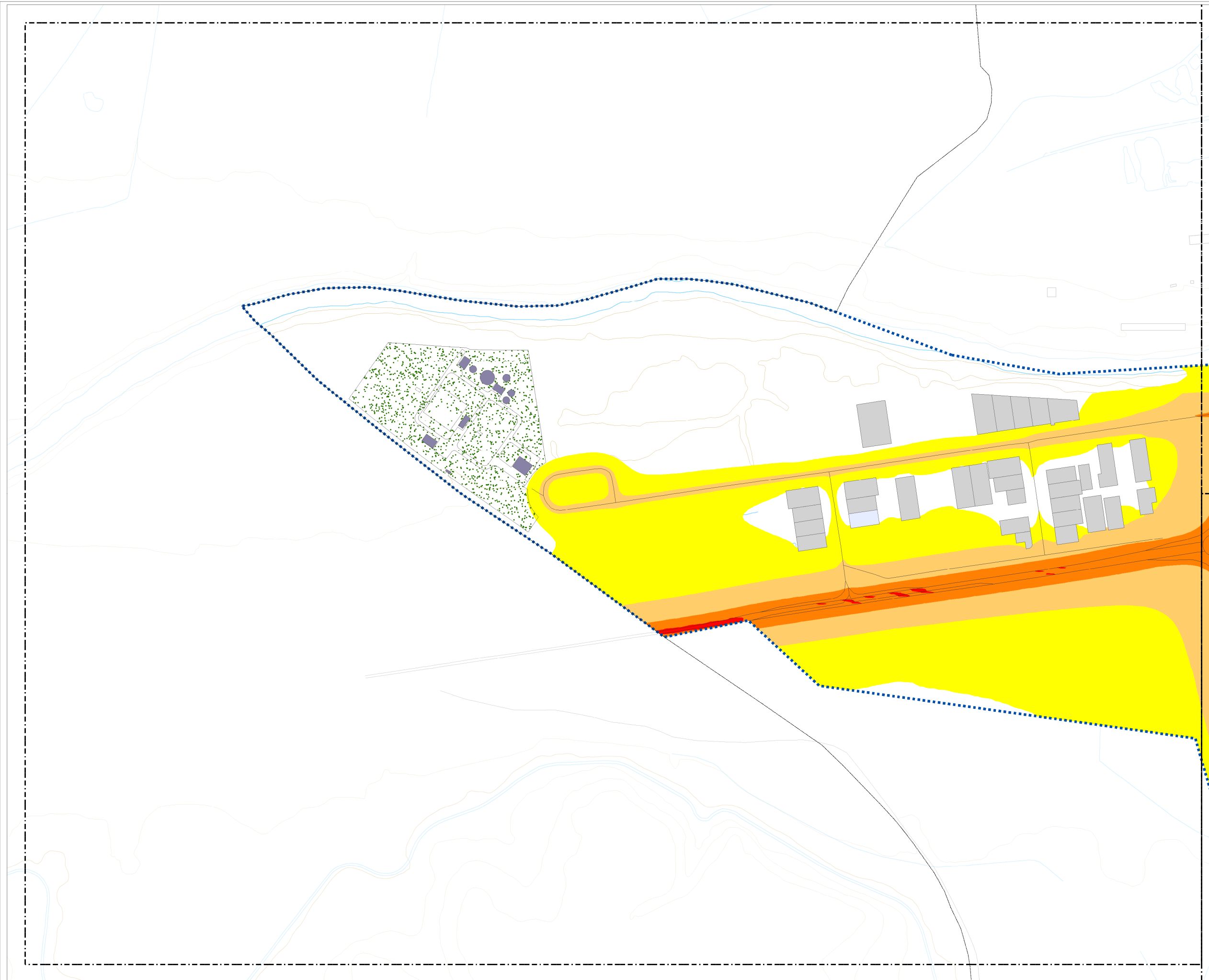

**ACTUALIZACIÓN  
DEL MAPA ESTRATÉGICO  
DE RUIDO DE  
ARANDA DE DUERO 2022**

PLANO GUÍA

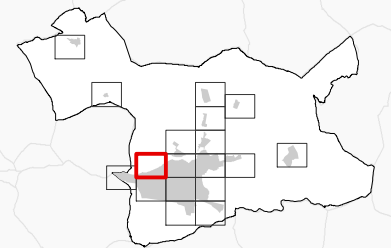

NIVELES SONOROS (dBA)

< 55	65-70
55-60	70-75
60-65	> 75

TIPOS DE EDIFICIOS

[Color rosa]	Uso sanitario o docente
[Color azul claro]	Uso residencial
[Color azul medio]	Uso terciario
[Color gris]	Uso industrial
[Color azul oscuro]	Uso infraestructuras
[Color blanco]	Construcciones (fuera de la zona de estudio)

ELEMENTOS CARTOGRÁFICOS

[Línea punteada]	Término municipal
[Línea azul punteada]	Área de estudio
[Línea naranja]	Curva de nivel
[Línea azul]	Curso fluvial
[Línea negra]	Carretera
[Línea con cruces]	Ferrocarril
[Zona verde]	Zona verde
[Línea negra]	Otros elementos

EXPOSICIÓN AL RUIDO

Estimación del nº de personas cuyas viviendas están expuestas a cada rango de Le para ruido por tráfico rodado en el municipio.

Le (dBA)	Personas (centenas)
55-60	80
60-65	69
65-70	25
70-75	0
> 75	0

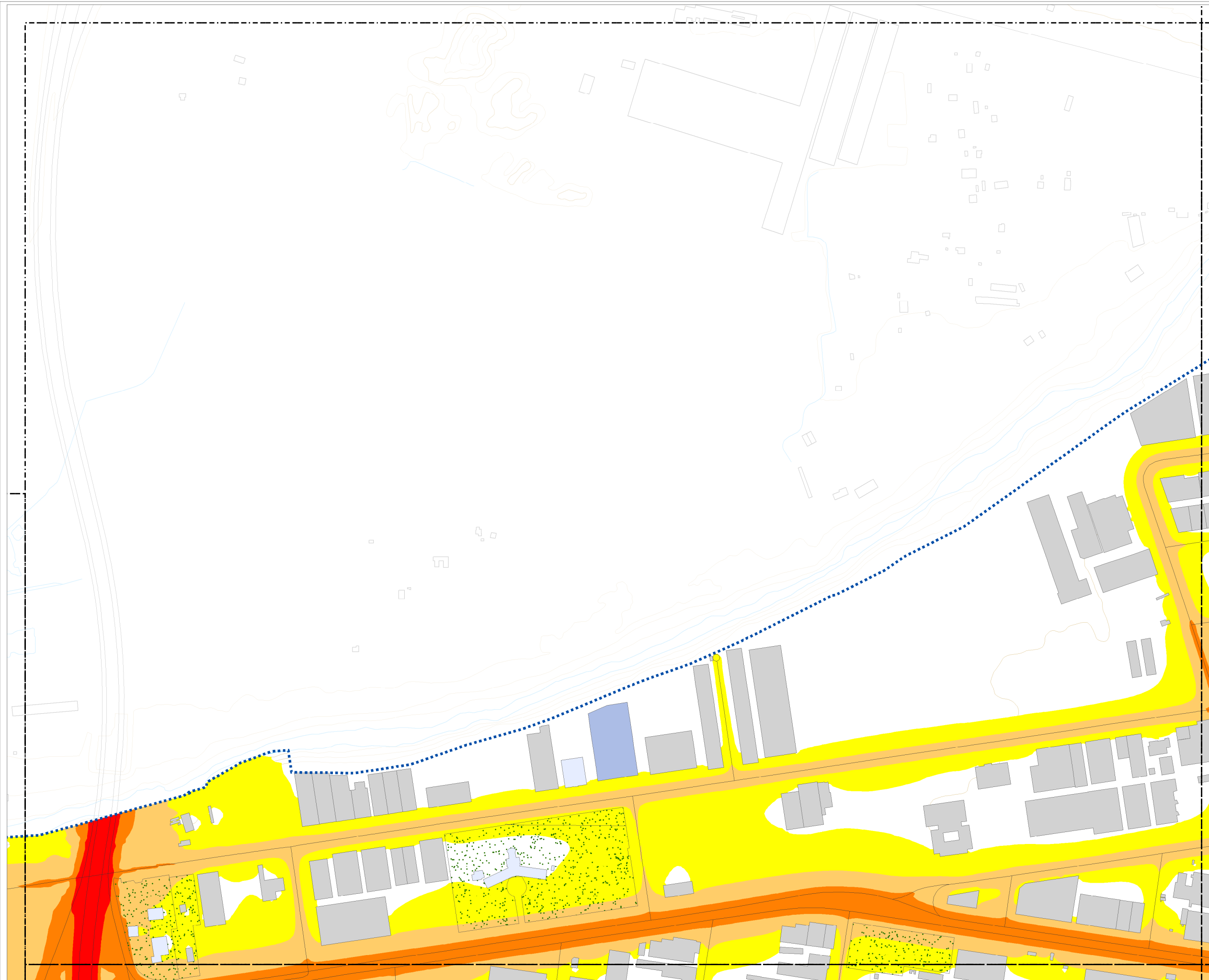



ACTUALIZACIÓN  
DEL MAPA ESTRATÉGICO  
DE RUIDO DE  
ARANDA DE DUERO 2022

PLANO GUÍA

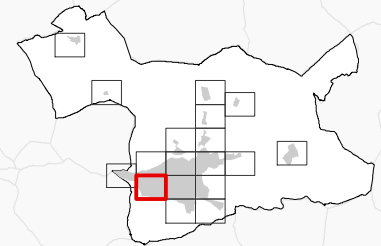

NIVELES SONOROS (dBA)

< 55	65-70
55-60	70-75
60-65	> 75

TIPOS DE EDIFICIOS

[Red box]	Uso sanitario o docente
[Light blue box]	Uso residencial
[Blue box]	Uso terciario
[Grey box]	Uso industrial
[Dark blue box]	Uso infraestructuras
[White box]	Construcciones (fuera de la zona de estudio)

ELEMENTOS CARTOGRÁFICOS

[Dashed line]	Término municipal
[Dotted line]	Área de estudio
[Orange line]	Curva de nivel
[Blue line]	Curso fluvial
[Black line]	Carretera
[Cross symbol]	Ferrocarril
[Green dots]	Zona verde
[Grey line]	Otros elementos

EXPOSICIÓN AL RUIDO

Estimación del nº de personas cuyas viviendas están expuestas a cada rango de Le para ruido por tráfico rodado en el municipio.

Le (dBA)	Personas (centenas)
55-60	80
60-65	69
65-70	25
70-75	0
> 75	0

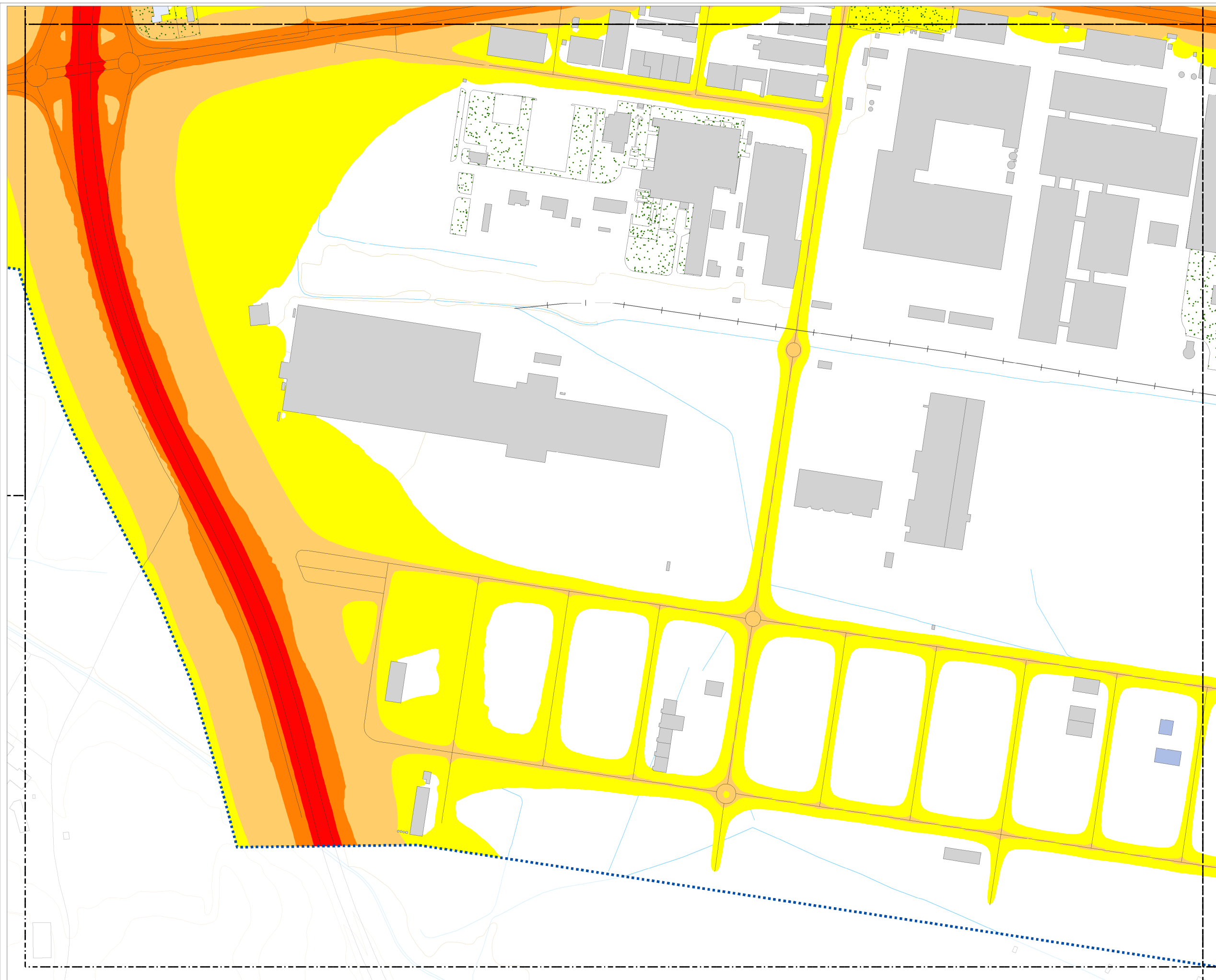

Cotejo de documentos mediante Código seguro de verificación C.S.V.: 14614277131067762500



CONSULTORA



AUTOR DEL ESTUDIO

José Ignacio Riesco García



MAPA DE NIVELES SONOROS  
Le. TRÁFICO RODADO

ESCALA

1:5.000 0 100m

PLANO

AG\_CYL\_AD\_C\_Le\_NIV

HOJA Nº

3

FECHA

NOVIEMBRE 2023

## ACTUALIZACIÓN DEL MAPA ESTRATÉGICO DE RUIDO DE ARANDA DE DUERO 2022

### PLANO GUÍA

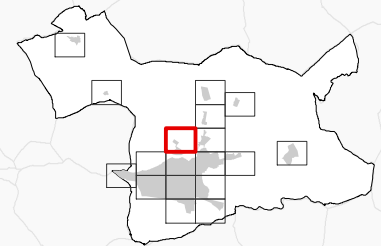

### NIVELES SONOROS (dBA)

< 55	65-70
55-60	70-75
60-65	> 75

### TIPOS DE EDIFICIOS

	Uso sanitario o docente
	Uso residencial
	Uso terciario
	Uso industrial
	Uso infraestructuras
	Construcciones (fuera de la zona de estudio)

### ELEMENTOS CARTOGRÁFICOS

	Término municipal
	Área de estudio
	Curva de nivel
	Curso fluvial
	Carretera
	Ferrocarril
	Zona verde
	Otros elementos

### EXPOSICIÓN AL RUIDO

Estimación del nº de personas cuyas viviendas están expuestas a cada rango de Le para ruido por tráfico rodado en el municipio.

Le (dBA)	Personas (centenas)
55-60	80
60-65	69
65-70	25
70-75	0
> 75	0

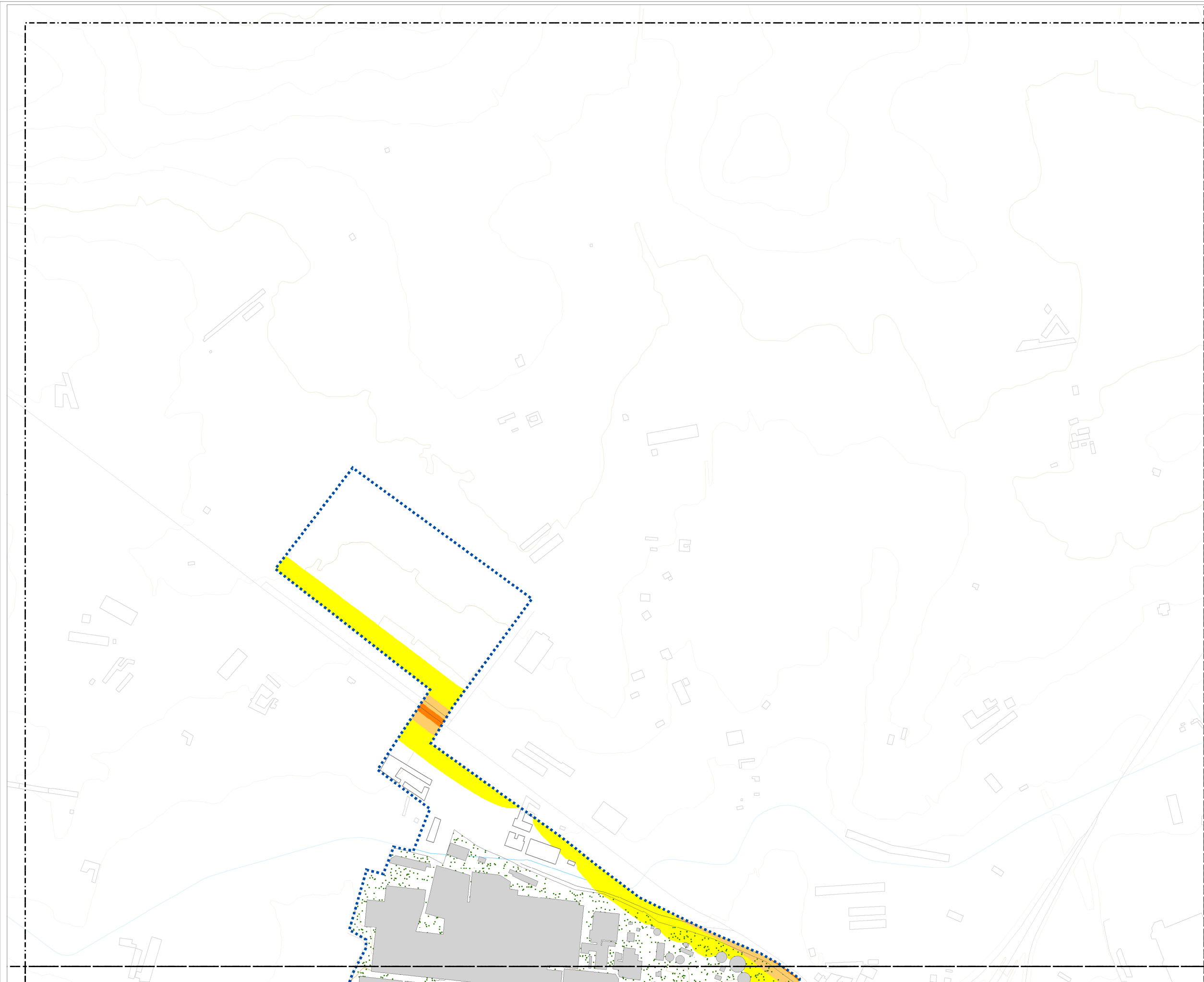

ACTUALIZACIÓN  
DEL MAPA ESTRATÉGICO  
DE RUIDO DE  
ARANDA DE DUERO 2022

PLANO GUÍA

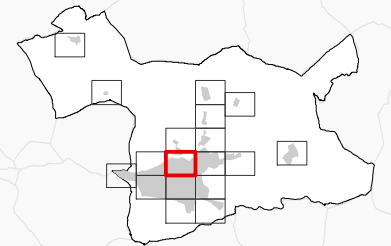

NIVELES SONOROS (dBA)

< 55	65-70
55-60	70-75
60-65	> 75

TIPOS DE EDIFICIOS

[Red box]	Uso sanitario o docente
[Light blue box]	Uso residencial
[Blue box]	Uso terciario
[Grey box]	Uso industrial
[Dark blue box]	Uso infraestructuras
[White box]	Construcciones (fuera de la zona de estudio)

ELEMENTOS CARTOGRÁFICOS

[Dashed line]	Término municipal
[Dotted line]	Área de estudio
[Orange line]	Curva de nivel
[Blue line]	Curso fluvial
[Black line]	Carretera
[Cross symbol]	Ferrocarril
[Green dots]	Zona verde
[Grey line]	Otros elementos

EXPOSICIÓN AL RUIDO

Estimación del nº de personas cuyas viviendas están expuestas a cada rango de Le para ruido por tráfico rodado en el municipio.

Le (dBA)	Personas (centenas)
55-60	80
60-65	69
65-70	25
70-75	0
> 75	0

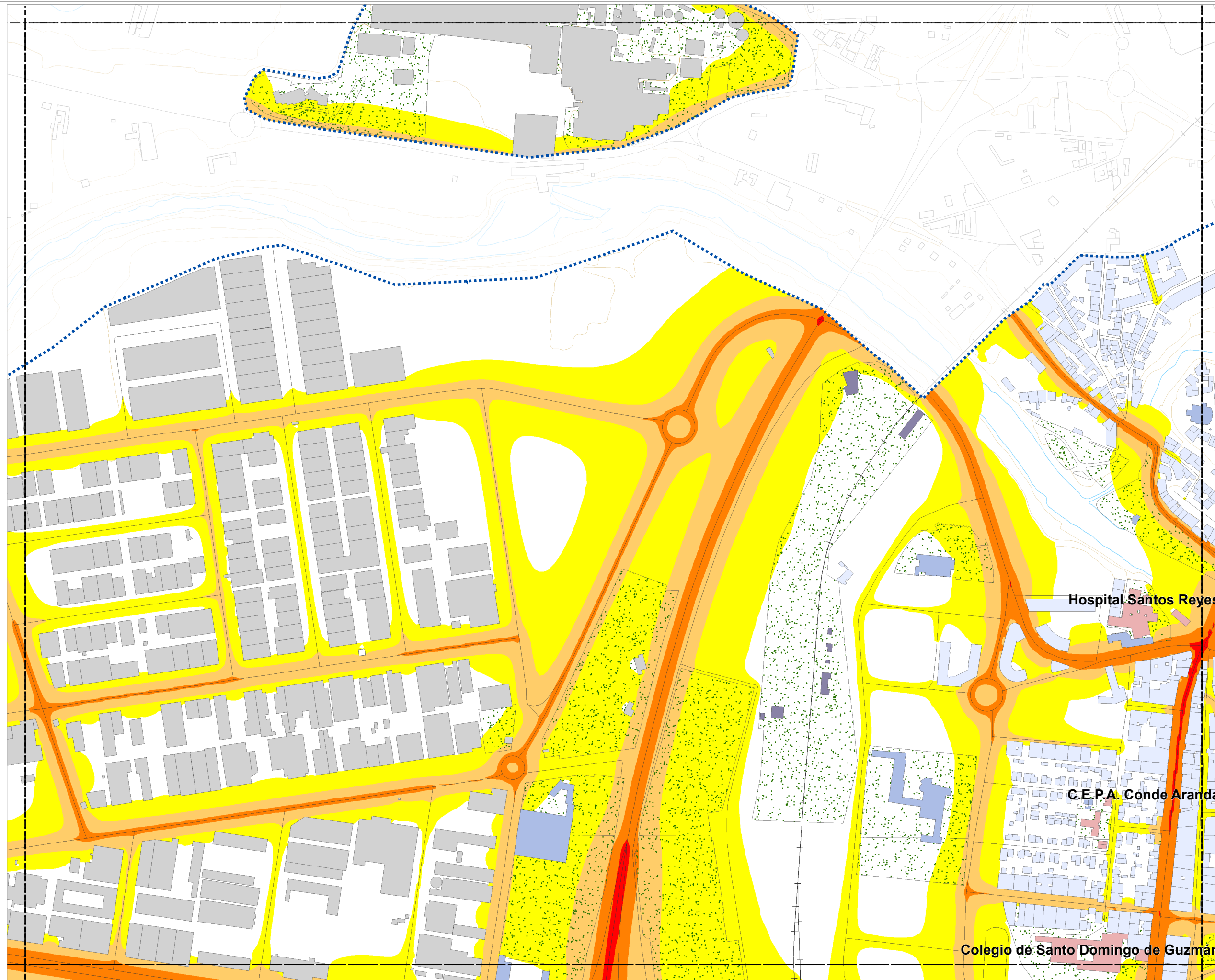

Cotejo de documentos mediante Código seguro de verificación C.S.V.: 14614277131067762500



CONSULTORA



AUTOR DEL ESTUDIO  
José Ignacio Riesco García



MAPA DE NIVELES SONOROS  
Le. TRÁFICO RODADO

ESCALA

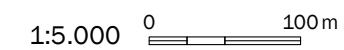

PLANO

AG\_CYL\_AD\_C\_Le\_NIV

HOJA Nº

5

FECHA

NOVIEMBRE 2023



ACTUALIZACIÓN  
DEL MAPA ESTRATÉGICO  
DE RUIDO DE  
ARANDA DE DUERO 2022

PLANO GUÍA

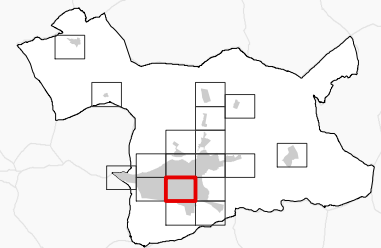

NIVELES SONOROS (dBA)

< 55	65-70
55-60	70-75
60-65	> 75

TIPOS DE EDIFICIOS

	Uso sanitario o docente
	Uso residencial
	Uso terciario
	Uso industrial
	Uso infraestructuras
	Construcciones (fuera de la zona de estudio)

ELEMENTOS CARTOGRÁFICOS

	Término municipal
	Área de estudio
	Curva de nivel
	Curso fluvial
	Carretera
	Ferrocarril
	Zona verde
	Otros elementos

EXPOSICIÓN AL RUIDO

Estimación del nº de personas cuyas viviendas están expuestas a cada rango de Le para ruido por tráfico rodado en el municipio.

Le (dBA)	Personas (centenas)
55-60	80
60-65	69
65-70	25
70-75	0
> 75	0

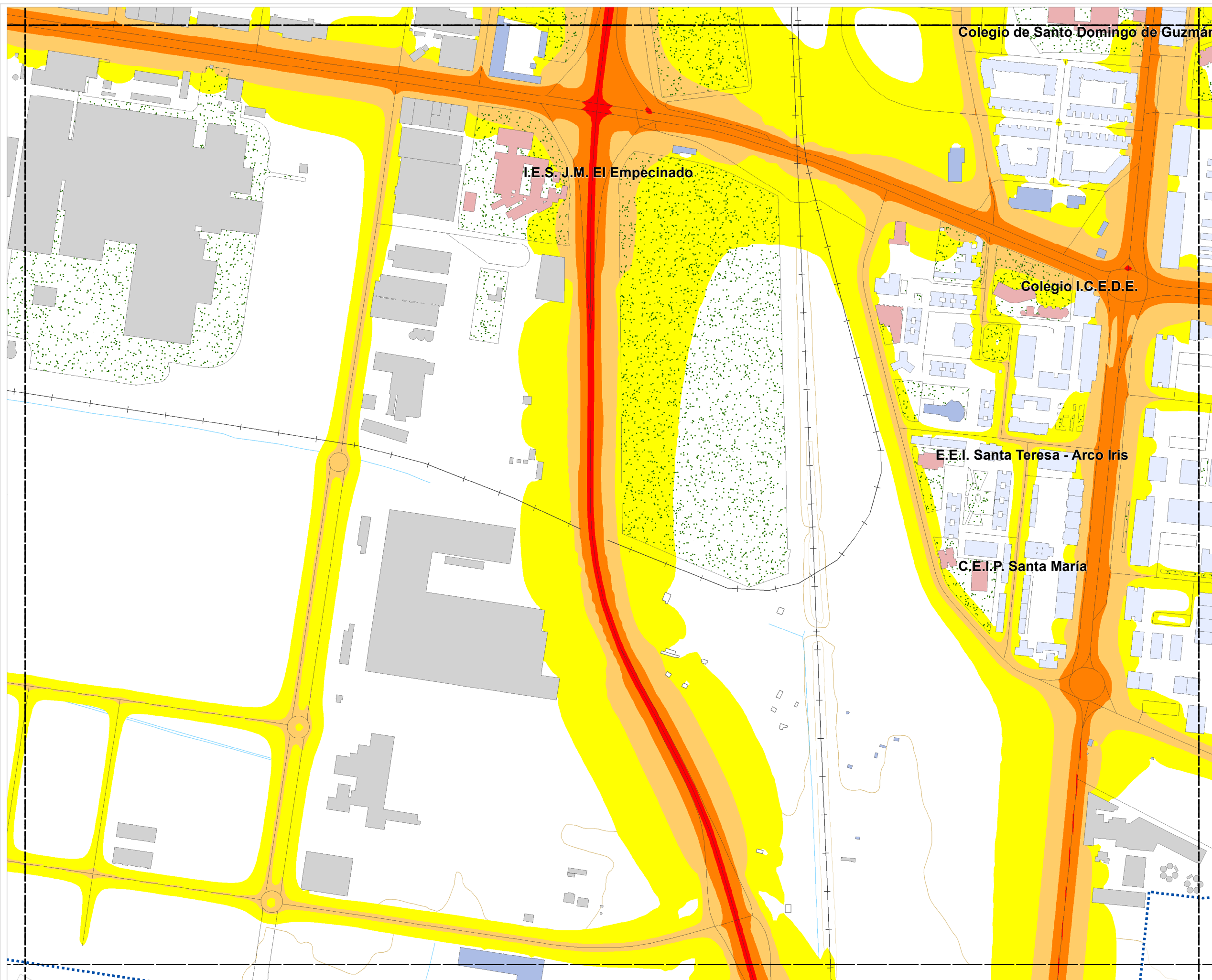

Cotejo de documentos mediante Código seguro de verificación C.S.V.: 14614277131067762500



CONSULTORA



AUTOR DEL ESTUDIO

José Ignacio Riesco García



MAPA DE NIVELES SONOROS  
Le. TRÁFICO RODADO

ESCALA

1:5.000

PLANO

AG\_CYL\_AD\_C\_Le\_NIV

HOJA Nº

6

FECHA

NOVIEMBRE 2023

# ACTUALIZACIÓN DEL MAPA ESTRATÉGICO DE RUIDO DE ARANDA DE DUERO 2022

## PLANO GUÍA

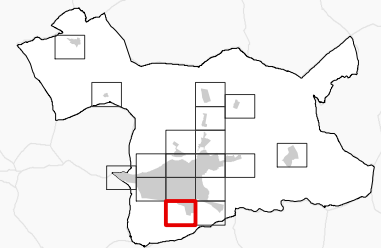

### NIVELES SONOROS (dBA)

< 55	65-70
55-60	70-75
60-65	> 75

### TIPOS DE EDIFICIOS

	Uso sanitario o docente
	Uso residencial
	Uso terciario
	Uso industrial
	Uso infraestructuras
	Construcciones (fuera de la zona de estudio)

### ELEMENTOS CARTOGRÁFICOS

	Término municipal
	Área de estudio
	Curva de nivel
	Curso fluvial
	Carretera
	Ferrocarril
	Zona verde
	Otros elementos

### EXPOSICIÓN AL RUIDO

Estimación del nº de personas cuyas viviendas están expuestas a cada rango de Le para ruido por tráfico rodado en el municipio.

Le (dBA)	Personas (centenas)
55-60	80
60-65	69
65-70	25
70-75	0
> 75	0

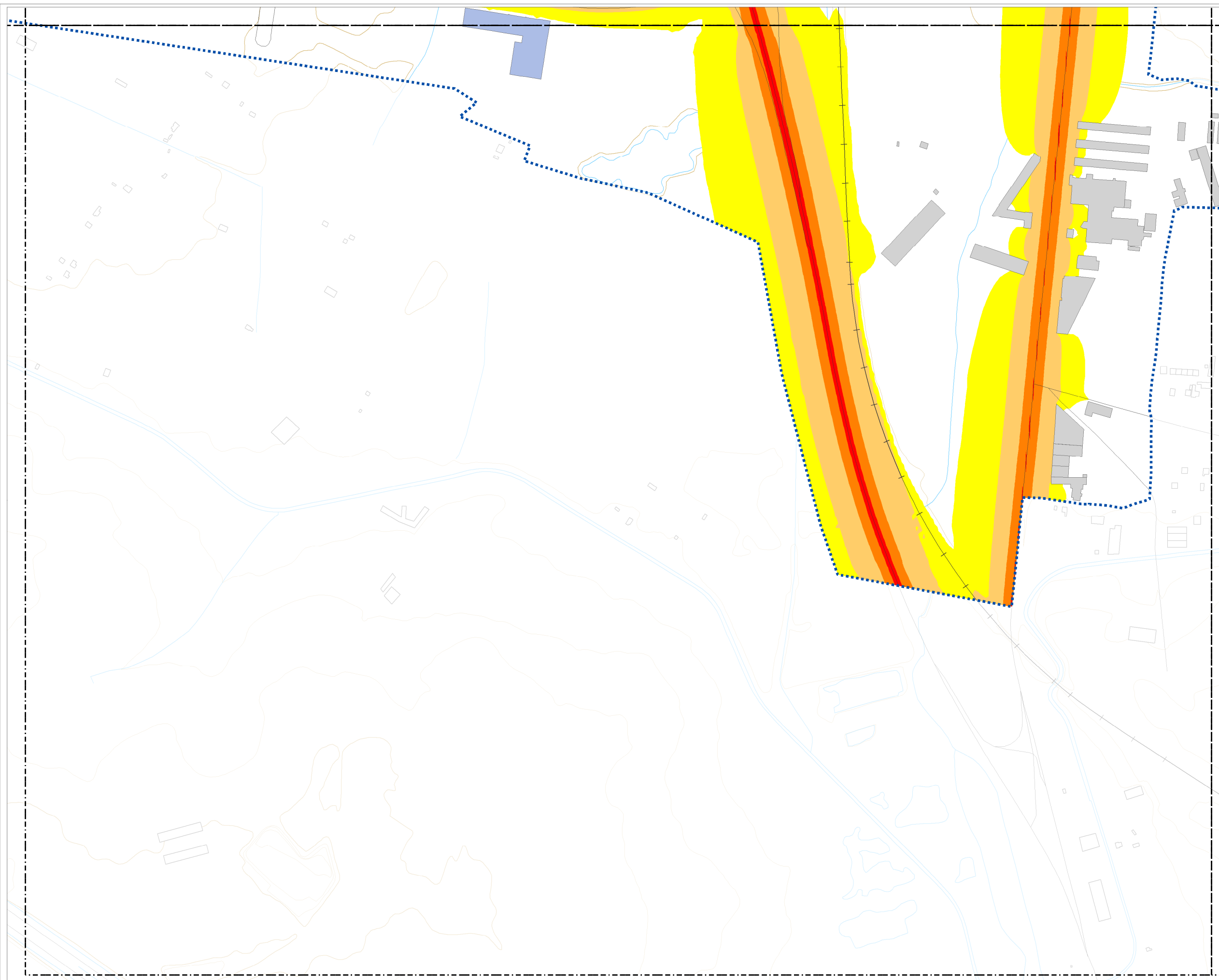

# ACTUALIZACIÓN DEL MAPA ESTRATÉGICO DE RUIDO DE ARANDA DE DUERO 2022

## PLANO GUÍA

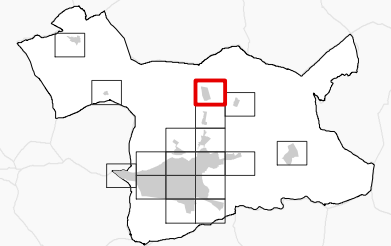

## NIVELES SONOROS (dBA)

< 55	65-70
55-60	70-75
60-65	> 75

## TIPOS DE EDIFICIOS

	Uso sanitario o docente
	Uso residencial
	Uso terciario
	Uso industrial
	Uso infraestructuras
	Construcciones (fuera de la zona de estudio)

## ELEMENTOS CARTOGRÁFICOS

	Término municipal
	Área de estudio
	Curva de nivel
	Curso fluvial
	Carretera
	Ferrocarril
	Zona verde
	Otros elementos

## EXPOSICIÓN AL RUIDO

Estimación del nº de personas cuyas viviendas están expuestas a cada rango de Le para ruido por tráfico rodado en el municipio.

Le (dBA)	Personas (centenas)
55-60	80
60-65	69
65-70	25
70-75	0
> 75	0

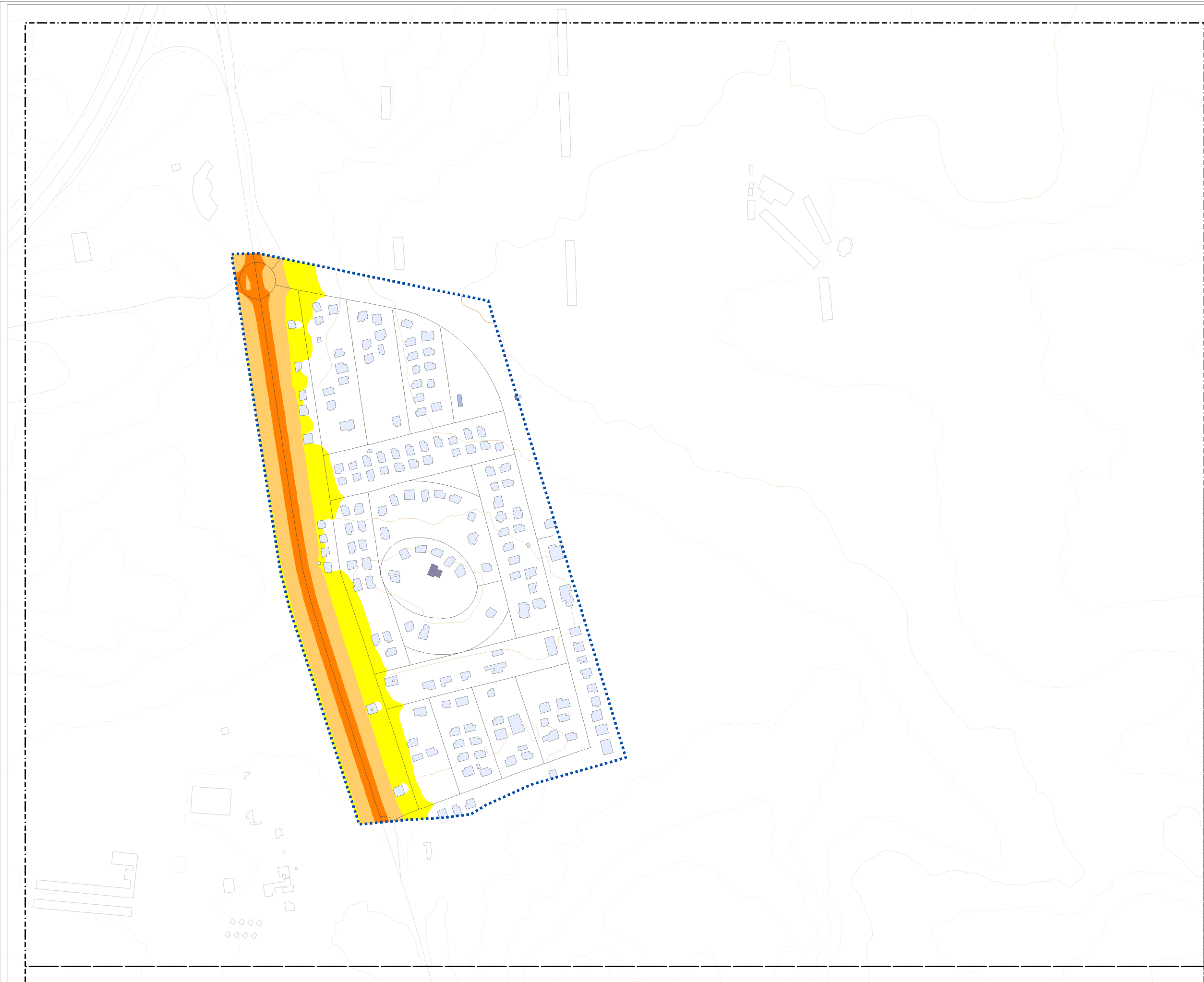



## ACTUALIZACIÓN DEL MAPA ESTRATÉGICO DE RUIDO DE ARANDA DE DUERO 2022

### PLANO GUÍA

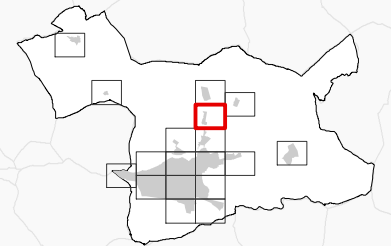

### NIVELES SONOROS (dBA)

< 55	65-70
55-60	70-75
60-65	> 75

### TIPOS DE EDIFICIOS

	Uso sanitario o docente
	Uso residencial
	Uso terciario
	Uso industrial
	Uso infraestructuras
	Construcciones (fuera de la zona de estudio)

### ELEMENTOS CARTOGRÁFICOS

	Término municipal
	Área de estudio
	Curva de nivel
	Curso fluvial
	Carretera
	Ferrocarril
	Zona verde
	Otros elementos

### EXPOSICIÓN AL RUIDO

Estimación del nº de personas cuyas viviendas están expuestas a cada rango de Le para ruido por tráfico rodado en el municipio.

Le (dBA)	Personas (centenas)
55-60	80
60-65	69
65-70	25
70-75	0
> 75	0

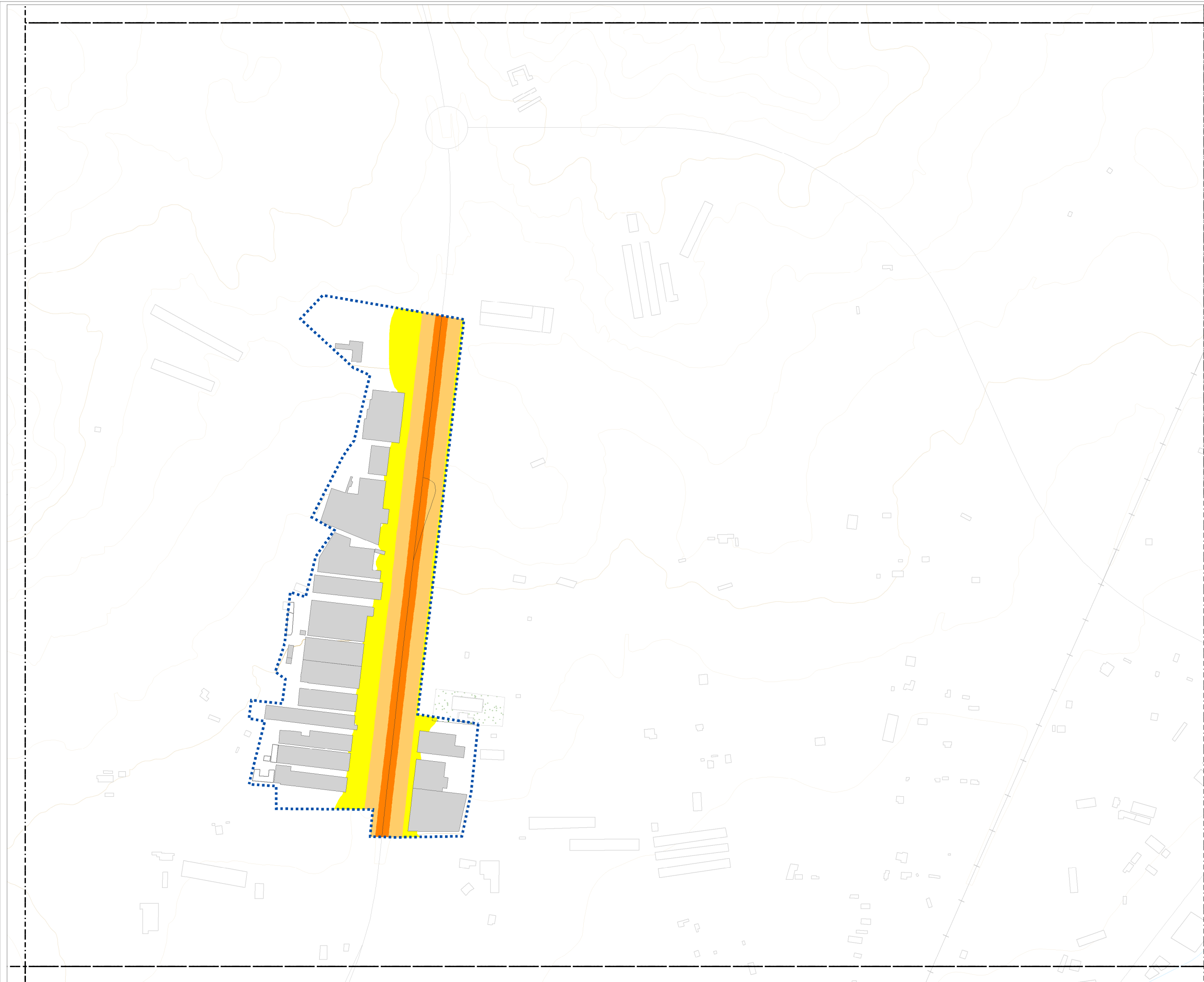

## ACTUALIZACIÓN DEL MAPA ESTRATÉGICO DE RUIDO DE ARANDA DE DUERO 2022

### PLANO GUÍA

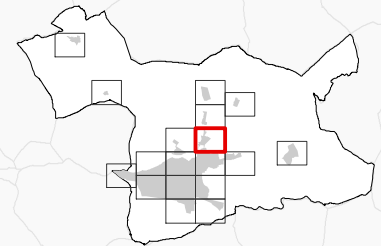

### NIVELES SONOROS (dBA)

< 55	65-70
55-60	70-75
60-65	> 75

### TIPOS DE EDIFICIOS

	Uso sanitario o docente
	Uso residencial
	Uso terciario
	Uso industrial
	Uso infraestructuras
	Construcciones (fuera de la zona de estudio)

### ELEMENTOS CARTOGRÁFICOS

	Término municipal
	Área de estudio
	Curva de nivel
	Curso fluvial
	Carretera
	Ferrocarril
	Zona verde
	Otros elementos

### EXPOSICIÓN AL RUIDO

Estimación del nº de personas cuyas viviendas están expuestas a cada rango de Le para ruido por tráfico rodado en el municipio.

Le (dBA)	Personas (centenas)
55-60	80
60-65	69
65-70	25
70-75	0
> 75	0

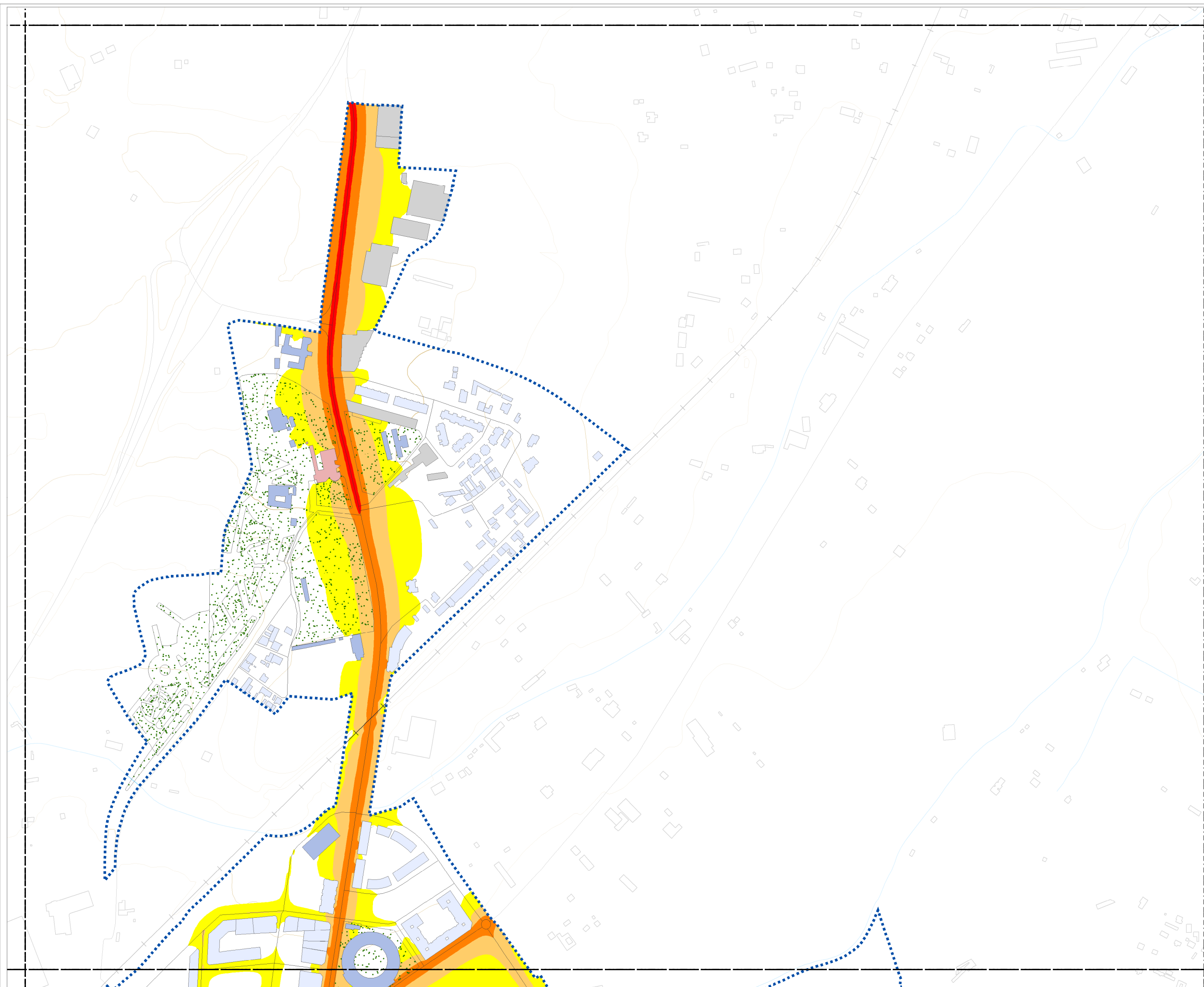



ACTUALIZACIÓN  
DEL MAPA ESTRATÉGICO  
DE RUIDO DE  
ARANDA DE DUERO 2022

PLANO GUÍA

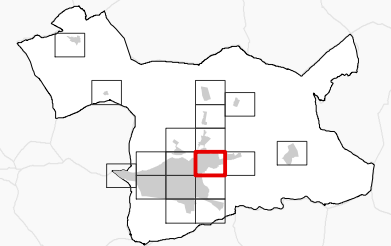

NIVELES SONOROS (dBA)

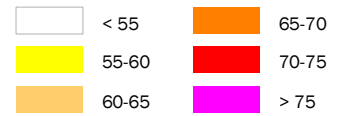

TIPOS DE EDIFICIOS

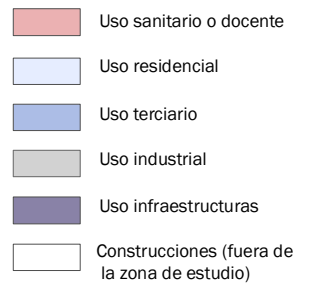

ELEMENTOS CARTOGRÁFICOS

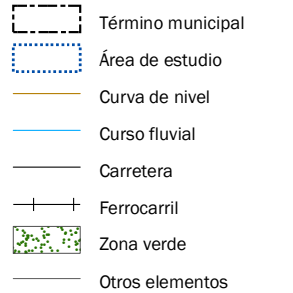

EXPOSICIÓN AL RUIDO

Estimación del nº de personas cuyas viviendas están expuestas a cada rango de Le para ruido por tráfico rodado en el municipio.

Le (dBA)	Personas (centenas)
55-60	80
60-65	69
65-70	25
70-75	0
> 75	0

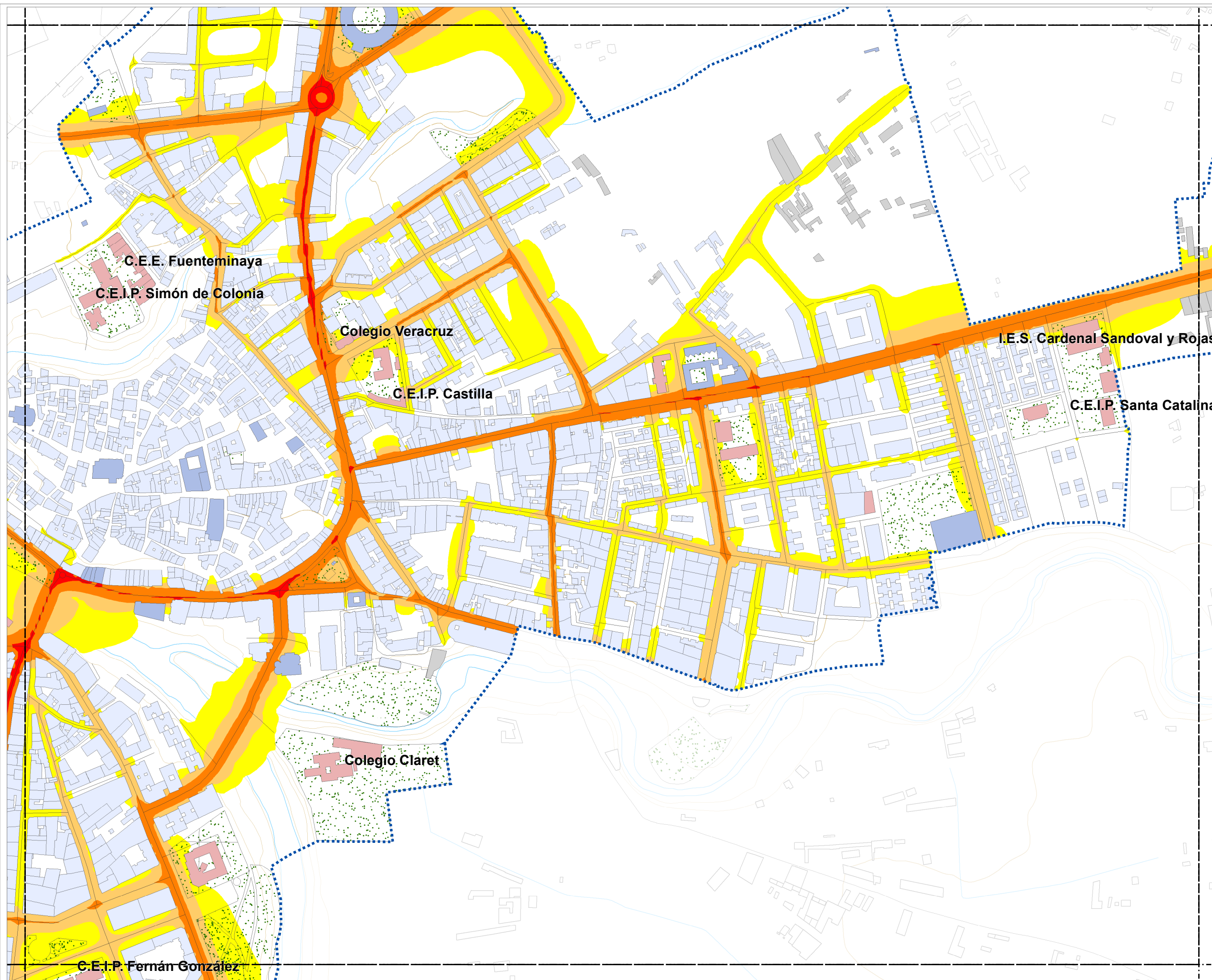

Cotejo de documentos mediante Código seguro de verificación C.S.V.: 14614277131067762500



CONSULTORA



AUTOR DEL ESTUDIO  
José Ignacio Riesco García



MAPA DE NIVELES SONOROS  
Le. TRÁFICO RODADO

ESCALA

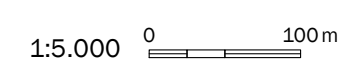

PLANO

AG\_CYL\_AD\_C\_Le\_NIV

HOJA Nº

11

FECHA

NOVIEMBRE 2023



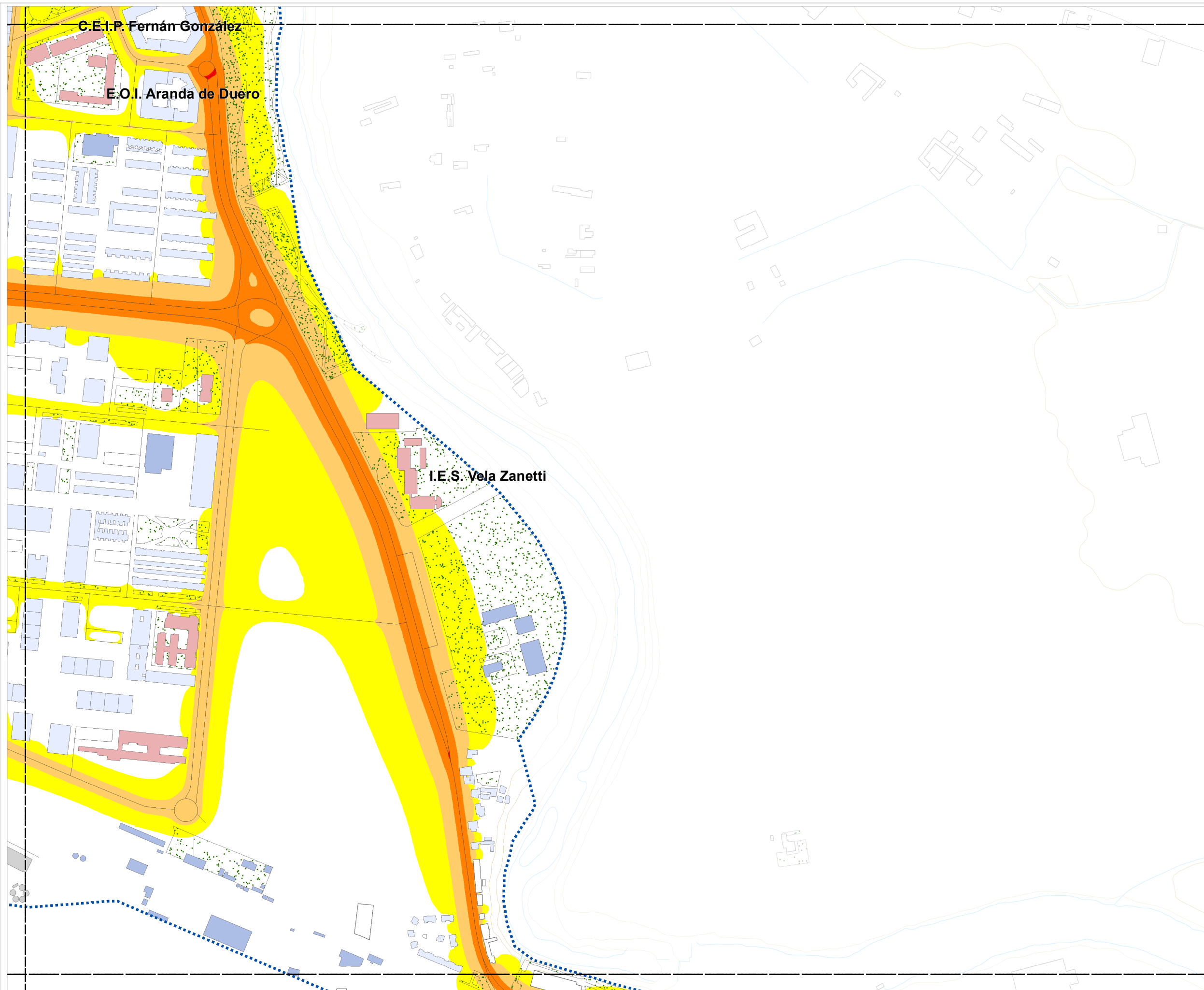

## ACTUALIZACIÓN DEL MAPA ESTRATÉGICO DE RUIDO DE ARANDA DE DUERO 2022

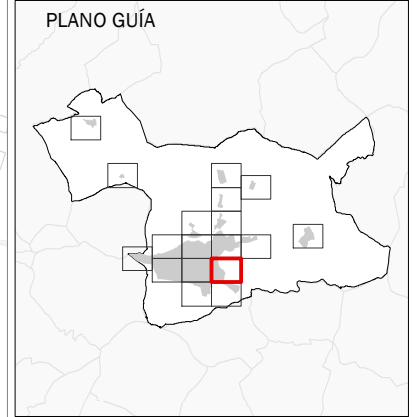

**NIVELES SONOROS (dBA)**

< 55	65-70
55-60	70-75
60-65	> 75

**TIPOS DE EDIFICIOS**

- Uso sanitario o docente
- Uso residencial
- Uso terciario
- Uso industrial
- Uso infraestructuras
- Construcciones (fuera de la zona de estudio)

**ELEMENTOS CARTOGRÁFICOS**

- Término municipal
- Área de estudio
- Curva de nivel
- Curso fluvial
- Carretera
- Ferrocarril
- Zona verde
- Otros elementos

**EXPOSICIÓN AL RUIDO**

Estimación del nº de personas cuyas viviendas están expuestas a cada rango de Le para ruido por tráfico rodado en el municipio.

Le (dBA)	Personas (centenas)
55-60	80
60-65	69
65-70	25
70-75	0
> 75	0

## ACTUALIZACIÓN DEL MAPA ESTRATÉGICO DE RUIDO DE ARANDA DE DUERO 2022

### PLANO GUÍA

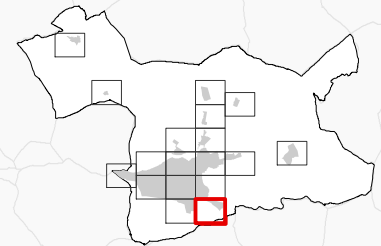

### NIVELES SONOROS (dBA)

< 55	65-70
55-60	70-75
60-65	> 75

### TIPOS DE EDIFICIOS

	Uso sanitario o docente
	Uso residencial
	Uso terciario
	Uso industrial
	Uso infraestructuras
	Construcciones (fuera de la zona de estudio)

### ELEMENTOS CARTOGRÁFICOS

	Término municipal
	Área de estudio
	Curva de nivel
	Curso fluvial
	Carretera
	Ferrocarril
	Zona verde
	Otros elementos

### EXPOSICIÓN AL RUIDO

Estimación del nº de personas cuyas viviendas están expuestas a cada rango de Le para ruido por tráfico rodado en el municipio.

Le (dBA)	Personas (centenas)
55-60	80
60-65	69
65-70	25
70-75	0
> 75	0



## ACTUALIZACIÓN DEL MAPA ESTRATÉGICO DE RUIDO DE ARANDA DE DUERO 2022

### PLANO GUÍA

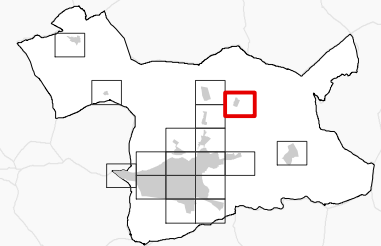

### NIVELES SONOROS (dBA)

< 55	65-70
55-60	70-75
60-65	> 75

### TIPOS DE EDIFICIOS

	Uso sanitario o docente
	Uso residencial
	Uso terciario
	Uso industrial
	Uso infraestructuras
	Construcciones (fuera de la zona de estudio)

### ELEMENTOS CARTOGRÁFICOS

	Término municipal
	Área de estudio
	Curva de nivel
	Curso fluvial
	Carretera
	Ferrocarril
	Zona verde
	Otros elementos

### EXPOSICIÓN AL RUIDO

Estimación del nº de personas cuyas viviendas están expuestas a cada rango de Le para ruido por tráfico rodado en el municipio.

Le (dBA)	Personas (centenas)
55-60	80
60-65	69
65-70	25
70-75	0
> 75	0





## ACTUALIZACIÓN DEL MAPA ESTRATÉGICO DE RUIDO DE ARANDA DE DUERO 2022

### PLANO GUÍA

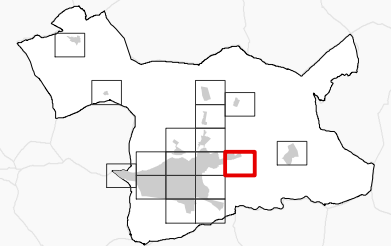

### NIVELES SONOROS (dBA)

< 55	65-70
55-60	70-75
60-65	> 75

### TIPOS DE EDIFICIOS

	Uso sanitario o docente
	Uso residencial
	Uso terciario
	Uso industrial
	Uso infraestructuras
	Construcciones (fuera de la zona de estudio)

### ELEMENTOS CARTOGRÁFICOS

	Término municipal
	Área de estudio
	Curva de nivel
	Curso fluvial
	Carretera
	Ferrocarril
	Zona verde
	Otros elementos

### EXPOSICIÓN AL RUIDO

Estimación del nº de personas cuyas viviendas están expuestas a cada rango de Le para ruido por tráfico rodado en el municipio.

Le (dBA)	Personas (centenas)
55-60	80
60-65	69
65-70	25
70-75	0
> 75	0

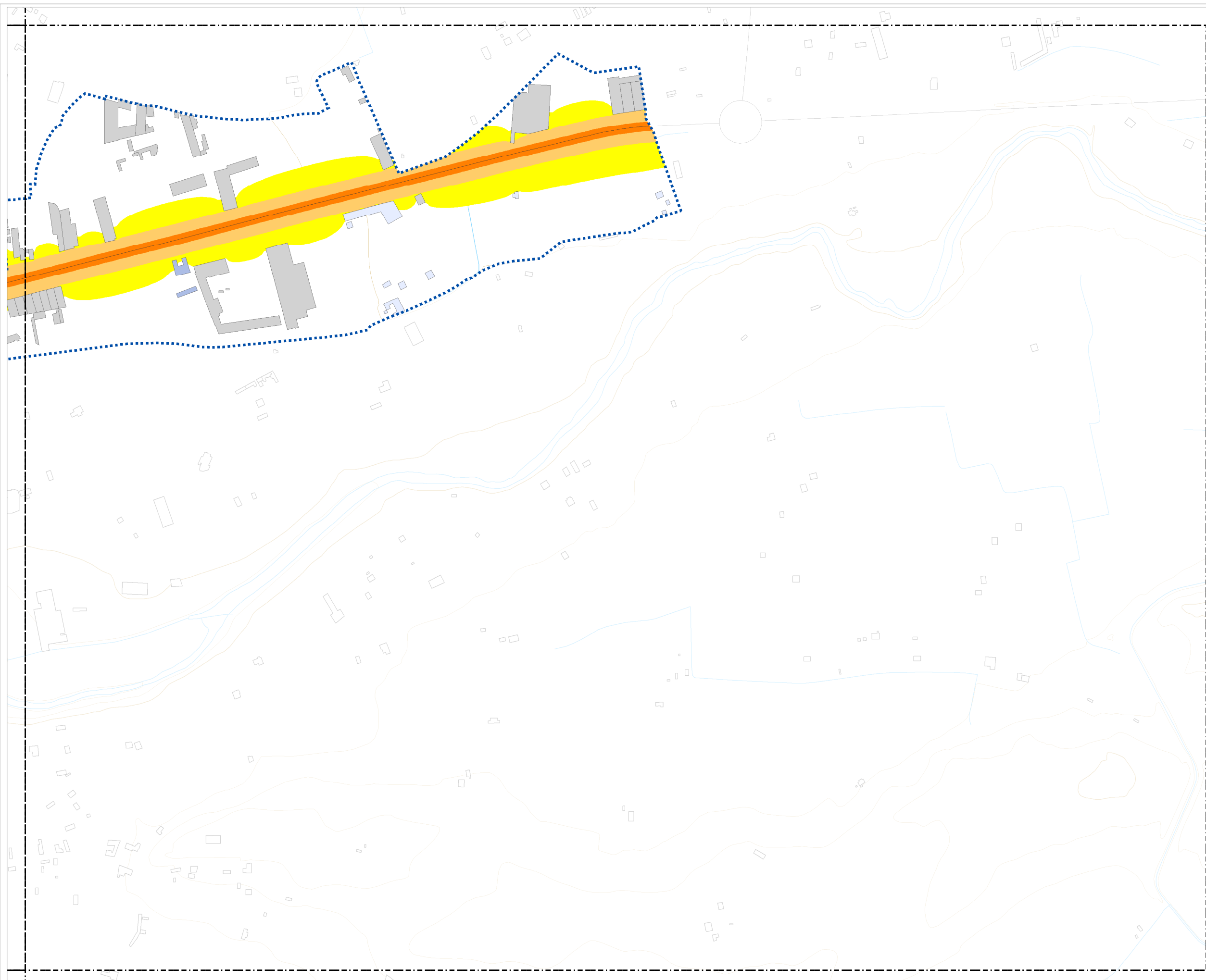

## ACTUALIZACIÓN DEL MAPA ESTRATÉGICO DE RUIDO DE ARANDA DE DUERO 2022

### PLANO GUÍA

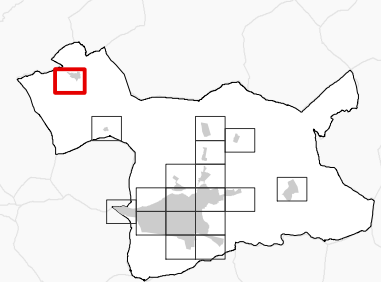

### NIVELES SONOROS (dBA)

< 55	65-70
55-60	70-75
60-65	> 75

### TIPOS DE EDIFICIOS

	Uso sanitario o docente
	Uso residencial
	Uso terciario
	Uso industrial
	Uso infraestructuras
	Construcciones (fuera de la zona de estudio)

### ELEMENTOS CARTOGRÁFICOS

	Término municipal
	Área de estudio
	Curva de nivel
	Curso fluvial
	Carretera
	Ferrocarril
	Zona verde
	Otros elementos

### EXPOSICIÓN AL RUIDO

Estimación del nº de personas cuyas viviendas están expuestas a cada rango de Le para ruido por tráfico rodado en el municipio.

Le (dBA)	Personas (centenas)
55-60	80
60-65	69
65-70	25
70-75	0
> 75	0

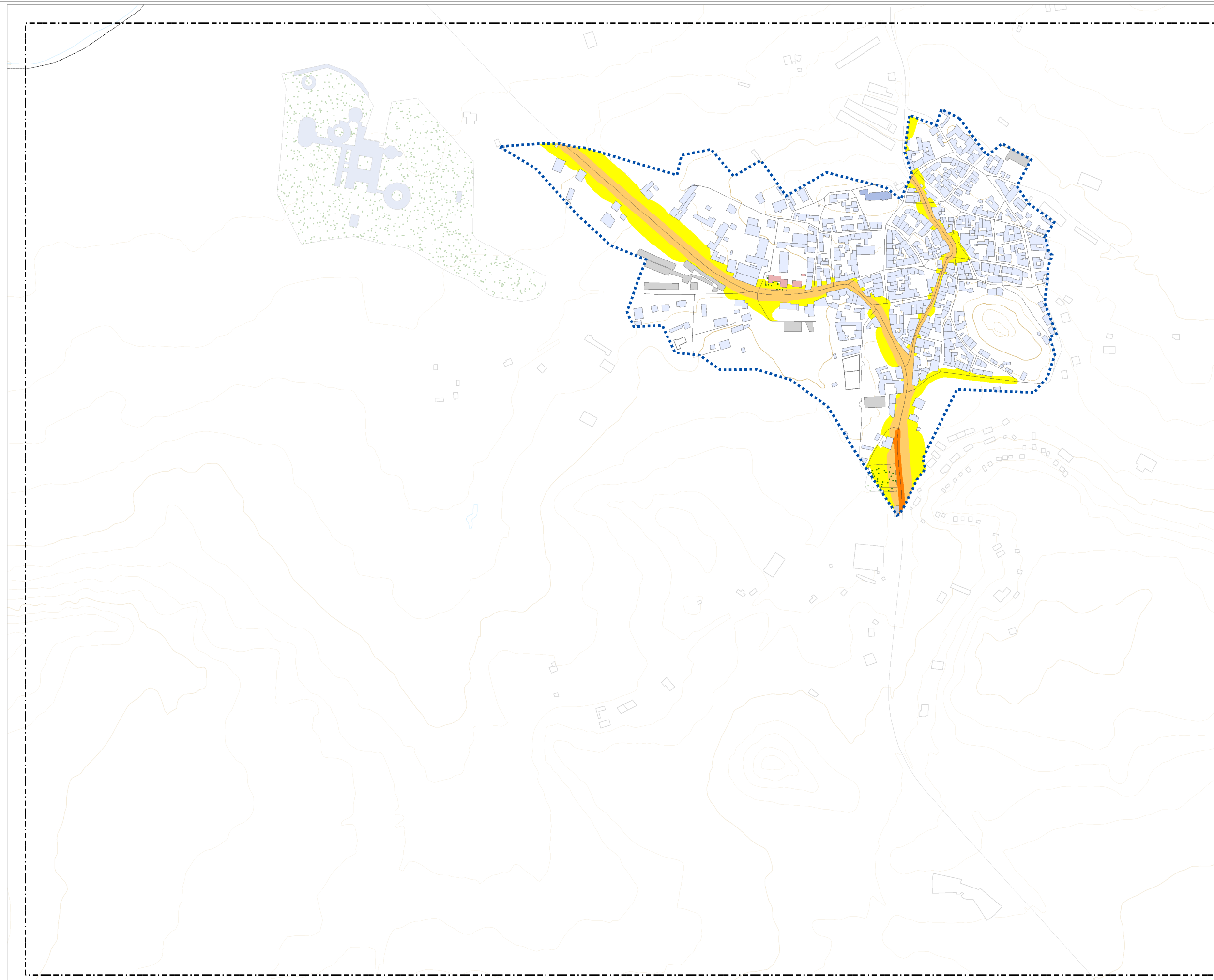

## ACTUALIZACIÓN DEL MAPA ESTRATÉGICO DE RUIDO DE ARANDA DE DUERO 2022

### PLANO GUÍA

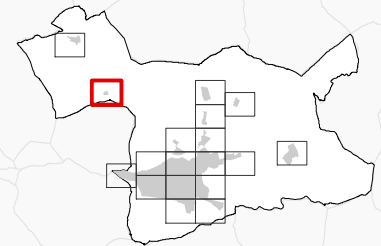

### NIVELES SONOROS (dBA)

< 55	65-70
55-60	70-75
60-65	> 75

### TIPOS DE EDIFICIOS

	Uso sanitario o docente
	Uso residencial
	Uso terciario
	Uso industrial
	Uso infraestructuras
	Construcciones (fuera de la zona de estudio)

### ELEMENTOS CARTOGRÁFICOS

	Término municipal
	Área de estudio
	Curva de nivel
	Curso fluvial
	Carretera
	Ferrocarril
	Zona verde
	Otros elementos

### EXPOSICIÓN AL RUIDO

Estimación del nº de personas cuyas viviendas están expuestas a cada rango de Le para ruido por tráfico rodado en el municipio.

Le (dBA)	Personas (centenas)
55-60	80
60-65	69
65-70	25
70-75	0
> 75	0

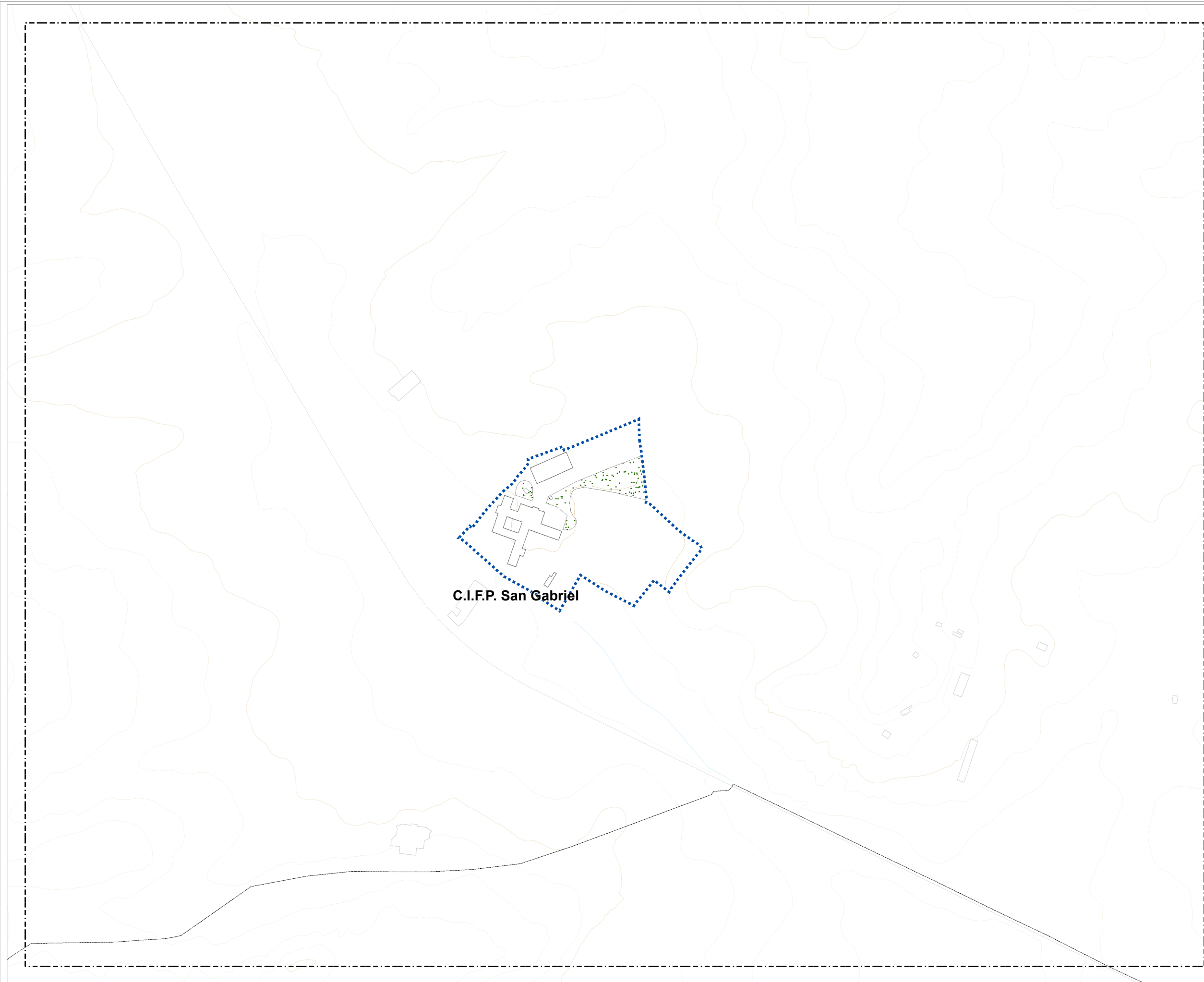



## ACTUALIZACIÓN DEL MAPA ESTRATÉGICO DE RUIDO DE ARANDA DE DUERO 2022

### PLANO GUÍA

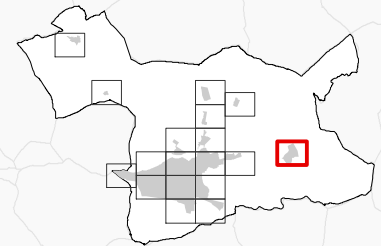

### NIVELES SONOROS (dBA)

< 55	65-70
55-60	70-75
60-65	> 75

### TIPOS DE EDIFICIOS

	Uso sanitario o docente
	Uso residencial
	Uso terciario
	Uso industrial
	Uso infraestructuras
	Construcciones (fuera de la zona de estudio)

### ELEMENTOS CARTOGRÁFICOS

	Término municipal
	Área de estudio
	Curva de nivel
	Curso fluvial
	Carretera
	Ferrocarril
	Zona verde
	Otros elementos

### EXPOSICIÓN AL RUIDO

Estimación del nº de personas cuyas viviendas están expuestas a cada rango de Le para ruido por tráfico rodado en el municipio.

Le (dBA)	Personas (centenas)
55-60	80
60-65	69
65-70	25
70-75	0
> 75	0

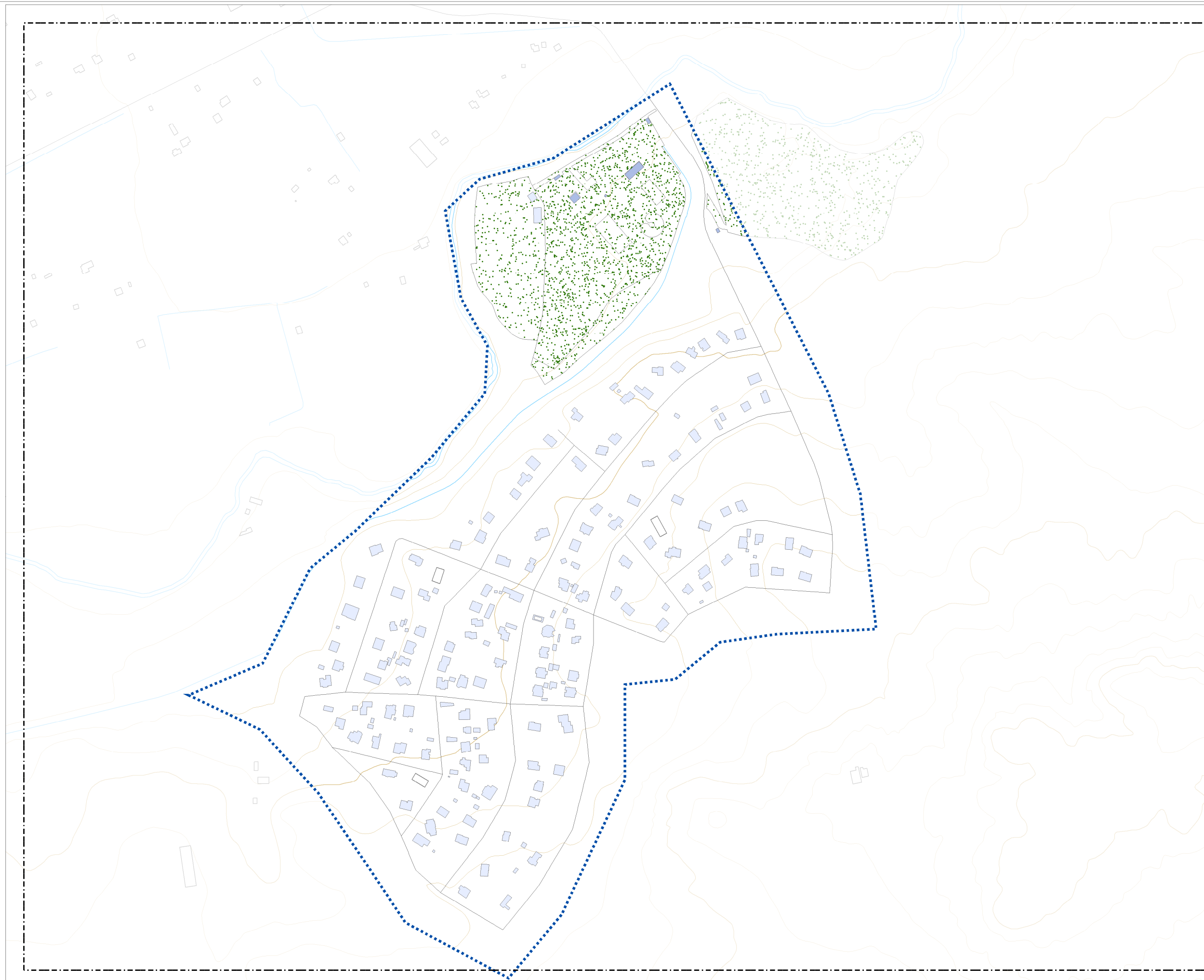

ACTUALIZACIÓN  
DEL MAPA ESTRATÉGICO  
DE RUIDO DE  
ARANDA DE DUERO 2022

PLANO GUÍA

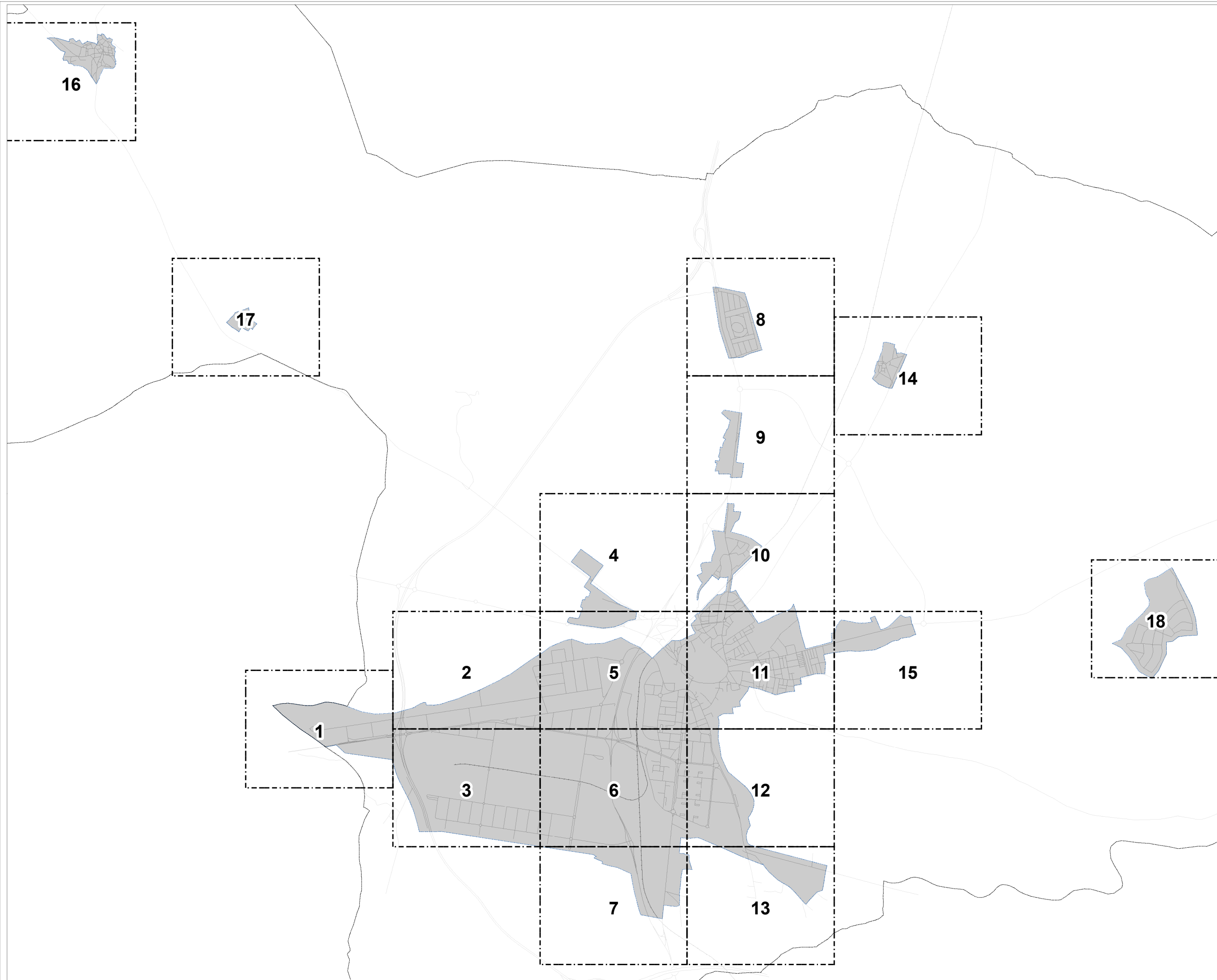
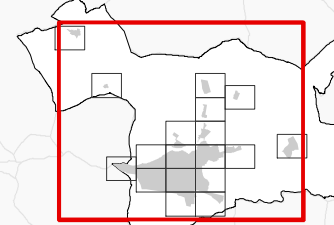

Cotejo de documentos mediante Código seguro de verificación C.S.V.: 14614277131067762500



CONSULTORA  
**Audiotec**  
INNOVACIÓN ACÚSTICA

AUTOR DEL ESTUDIO  
José Ignacio Riesco García

MAPA DE NIVELES SONOROS  
TRÁFICO RODADO

ESCALA  
1:40.000  
0 0,5 1 Km

PLANO  
AG\_CYL\_AD\_C\_NIV

HOJA Nº  
GRAL.

FECHA  
NOVIEMBRE 2023

# ACTUALIZACIÓN DEL MAPA ESTRATÉGICO DE RUIDO DE ARANDA DE DUERO 2022

## PLANO GUÍA

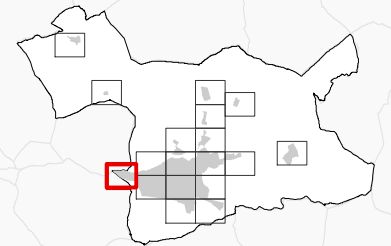

## NIVELES SONOROS (dBA)

< 50	60-65
50-55	65-70
55-60	> 70

## TIPOS DE EDIFICIOS

	Uso sanitario o docente
	Uso residencial
	Uso terciario
	Uso industrial
	Uso infraestructuras
	Construcciones (fuera de la zona de estudio)

## ELEMENTOS CARTOGRÁFICOS

	Término municipal
	Área de estudio
	Curva de nivel
	Curso fluvial
	Carretera
	Ferrocarril
	Zona verde
	Otros elementos

## EXPOSICIÓN AL RUIDO

Estimación del nº de personas cuyas viviendas están expuestas a cada rango de Ln para ruido por tráfico rodado en el municipio.

Ln (dBA)	Personas (centenas)
50-55	80
55-60	70
60-65	21
65-70	0
> 70	0

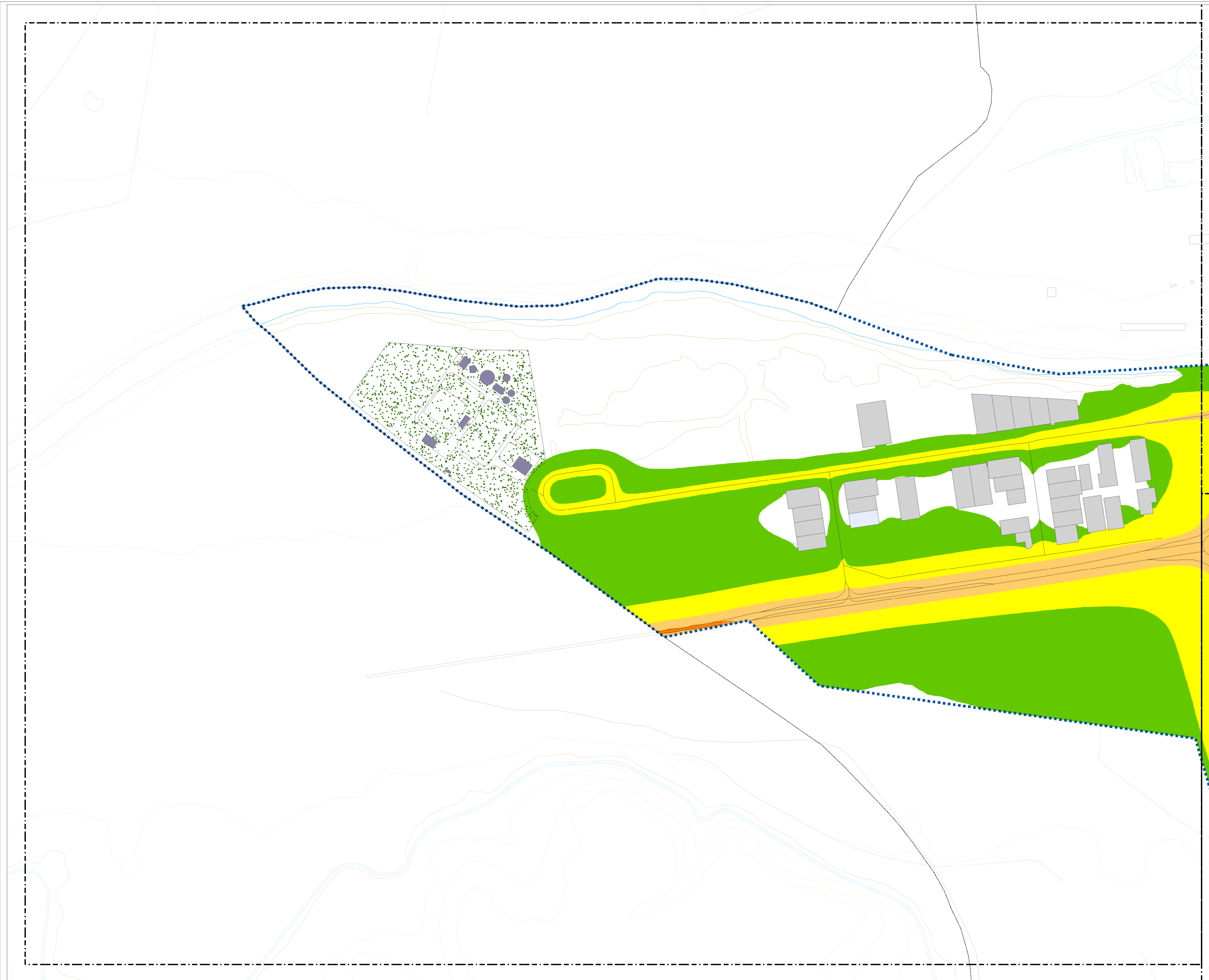



**ACTUALIZACIÓN  
DEL MAPA ESTRATÉGICO  
DE RUIDO DE  
ARANDA DE DUERO 2022**

PLANO GUÍA

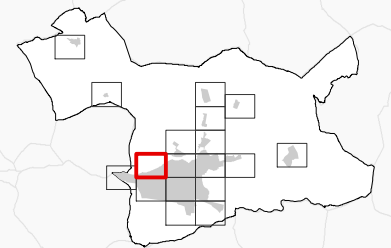

NIVELES SONOROS (dBA)

< 50	60-65
50-55	65-70
55-60	> 70

TIPOS DE EDIFICIOS

	Uso sanitario o docente
	Uso residencial
	Uso terciario
	Uso industrial
	Uso infraestructuras
	Construcciones (fuera de la zona de estudio)

ELEMENTOS CARTOGRÁFICOS

	Término municipal
	Área de estudio
	Curva de nivel
	Curso fluvial
	Carretera
	Ferrocarril
	Zona verde
	Otros elementos

EXPOSICIÓN AL RUIDO

Estimación del nº de personas cuyas viviendas están expuestas a cada rango de Ln para ruido por tráfico rodado en el municipio.

Ln (dBA)	Personas (centenas)
50-55	80
55-60	70
60-65	21
65-70	0
> 70	0



ACTUALIZACIÓN  
DEL MAPA ESTRATÉGICO  
DE RUIDO DE  
ARANDA DE DUERO 2022

PLANO GUÍA

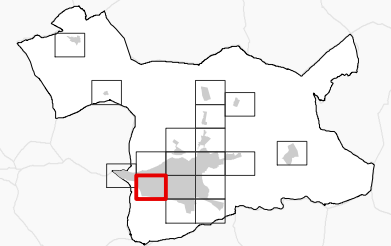

NIVELES SONOROS (dBA)

< 50	60-65
50-55	65-70
55-60	> 70

TIPOS DE EDIFICIOS

[Color rosa]	Uso sanitario o docente
[Color azul claro]	Uso residencial
[Color azul]	Uso terciario
[Color gris]	Uso industrial
[Color morado]	Uso infraestructuras
[Color blanco]	Construcciones (fuera de la zona de estudio)

ELEMENTOS CARTOGRÁFICOS

[Línea punteada]	Término municipal
[Línea azul punteada]	Área de estudio
[Línea naranja]	Curva de nivel
[Línea azul]	Curso fluvial
[Línea negra]	Carretera
[Línea con cruces]	Ferrocarril
[Zona verde]	Zona verde
[Línea negra]	Otros elementos

EXPOSICIÓN AL RUIDO

Estimación del nº de personas cuyas viviendas están expuestas a cada rango de Ln para ruido por tráfico rodado en el municipio.

Ln (dBA)	Personas (centenas)
50-55	80
55-60	70
60-65	21
65-70	0
> 70	0

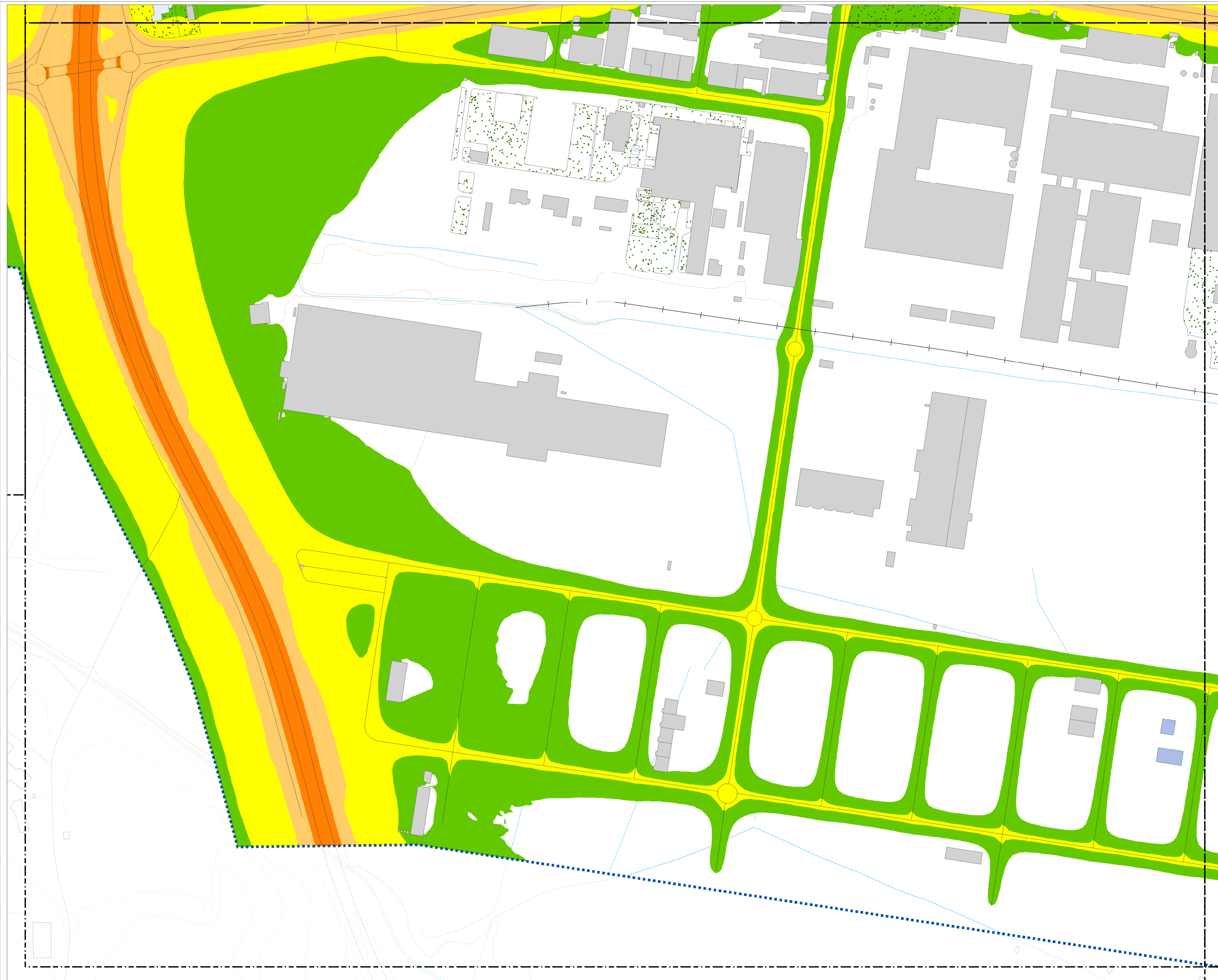

Cotejo de documentos mediante Cdigo seguro de verificación C.S.V.: 14614277131067762500



CONSULTORA



AUTOR DEL ESTUDIO  
José Ignacio Riesco García



MAPA DE NIVELES SONOROS  
Ln. TRÁFICO RODADO

ESCALA

1:5.000 0 100m

PLANO

AG\_CYL\_AD\_C\_Ln\_NIV

HOJA Nº

3

FECHA

NOVIEMBRE 2023

# ACTUALIZACIÓN DEL MAPA ESTRATÉGICO DE RUIDO DE ARANDA DE DUERO 2022

## PLANO GUÍA

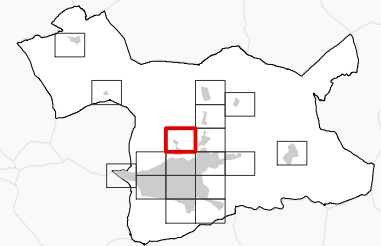

## NIVELES SONOROS (dBA)

< 50	60-65
50-55	65-70
55-60	> 70

## TIPOS DE EDIFICIOS

	Uso sanitario o docente
	Uso residencial
	Uso terciario
	Uso industrial
	Uso infraestructuras
	Construcciones (fuera de la zona de estudio)

## ELEMENTOS CARTOGRÁFICOS

	Término municipal
	Área de estudio
	Curva de nivel
	Curso fluvial
	Carretera
	Ferrocarril
	Zona verde
	Otros elementos

## EXPOSICIÓN AL RUIDO

Estimación del nº de personas cuyas viviendas están expuestas a cada rango de Ln para ruido por tráfico rodado en el municipio.

Ln (dBA)	Personas (centenas)
50-55	80
55-60	70
60-65	21
65-70	0
> 70	0

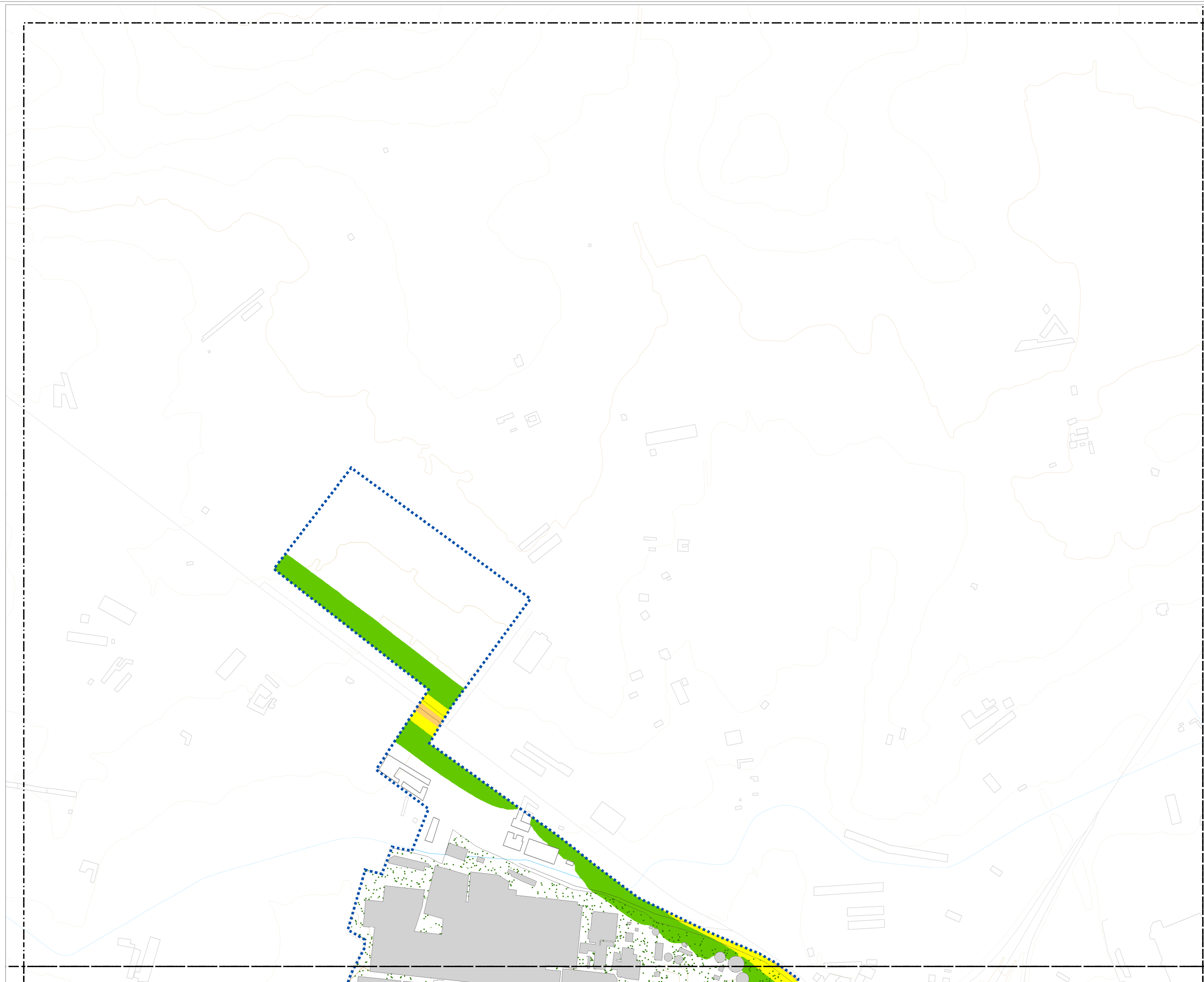



ACTUALIZACIÓN  
DEL MAPA ESTRATÉGICO  
DE RUIDO DE  
ARANDA DE DUERO 2022

PLANO GUÍA

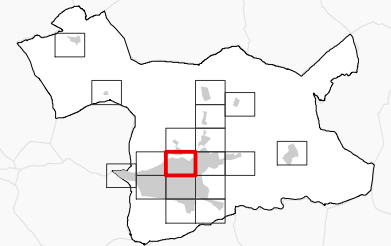

NIVELES SONOROS (dBA)

< 50	60-65
50-55	65-70
55-60	> 70

TIPOS DE EDIFICIOS

[Red box]	Uso sanitario o docente
[Light blue box]	Uso residencial
[Blue box]	Uso terciario
[Grey box]	Uso industrial
[Dark blue box]	Uso infraestructuras
[White box]	Construcciones (fuera de la zona de estudio)

ELEMENTOS CARTOGRÁFICOS

[Dashed line]	Término municipal
[Dotted line]	Área de estudio
[Orange line]	Curva de nivel
[Blue line]	Curso fluvial
[Black line]	Carretera
[Cross symbol]	Ferrocarril
[Green stippled area]	Zona verde
[Grey line]	Otros elementos

EXPOSICIÓN AL RUIDO

Estimación del nº de personas cuyas viviendas están expuestas a cada rango de Ln para ruido por tráfico rodado en el municipio.

Ln (dBA)	Personas (centenas)
50-55	80
55-60	70
60-65	21
65-70	0
> 70	0

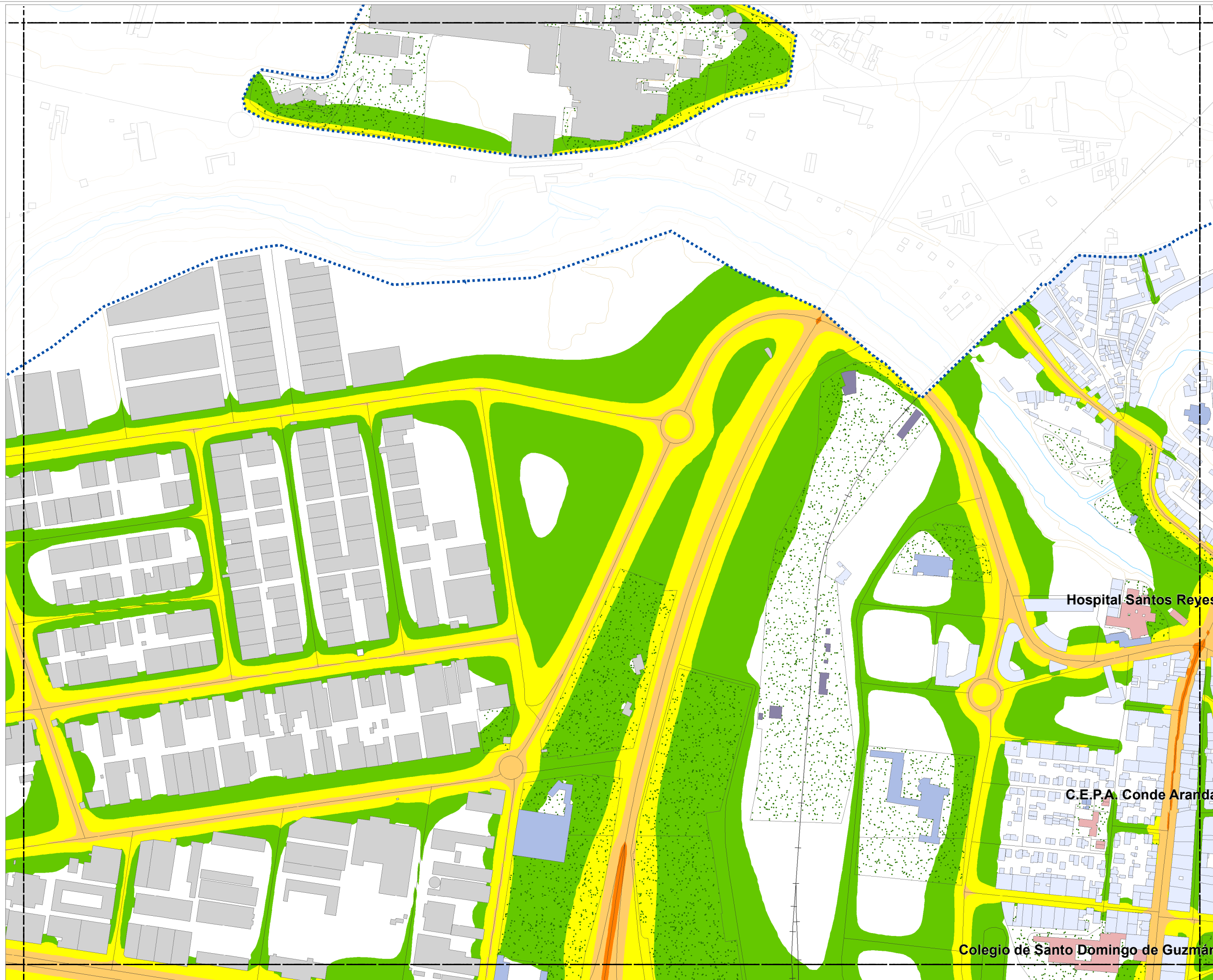

Cotejo de documentos mediante Código seguro de verificación C.S.V.: 14614277131067762500



CONSULTORA



AUTOR DEL ESTUDIO  
José Ignacio Riesco García



MAPA DE NIVELES SONOROS  
Ln. TRÁFICO RODADO

ESCALA

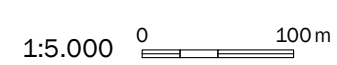

PLANO

AG\_CYL\_AD\_C\_Ln\_NIV

HOJA Nº

5

FECHA

NOVIEMBRE 2023

ACTUALIZACIÓN  
DEL MAPA ESTRATÉGICO  
DE RUIDO DE  
ARANDA DE DUERO 2022

PLANO GUÍA

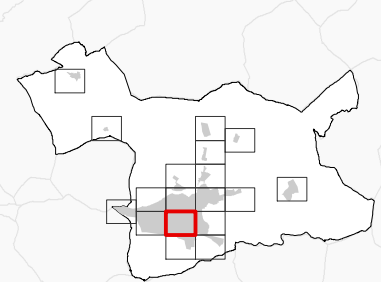

NIVELES SONOROS (dBA)

< 50	60-65
50-55	65-70
55-60	> 70

TIPOS DE EDIFICIOS

	Uso sanitario o docente
	Uso residencial
	Uso terciario
	Uso industrial
	Uso infraestructuras
	Construcciones (fuera de la zona de estudio)

ELEMENTOS CARTOGRÁFICOS

	Término municipal
	Área de estudio
	Curva de nivel
	Curso fluvial
	Carretera
	Ferrocarril
	Zona verde
	Otros elementos

EXPOSICIÓN AL RUIDO

Estimación del nº de personas cuyas viviendas están expuestas a cada rango de Ln para ruido por tráfico rodado en el municipio.

Ln (dBA)	Personas (centenas)
50-55	80
55-60	70
60-65	21
65-70	0
> 70	0

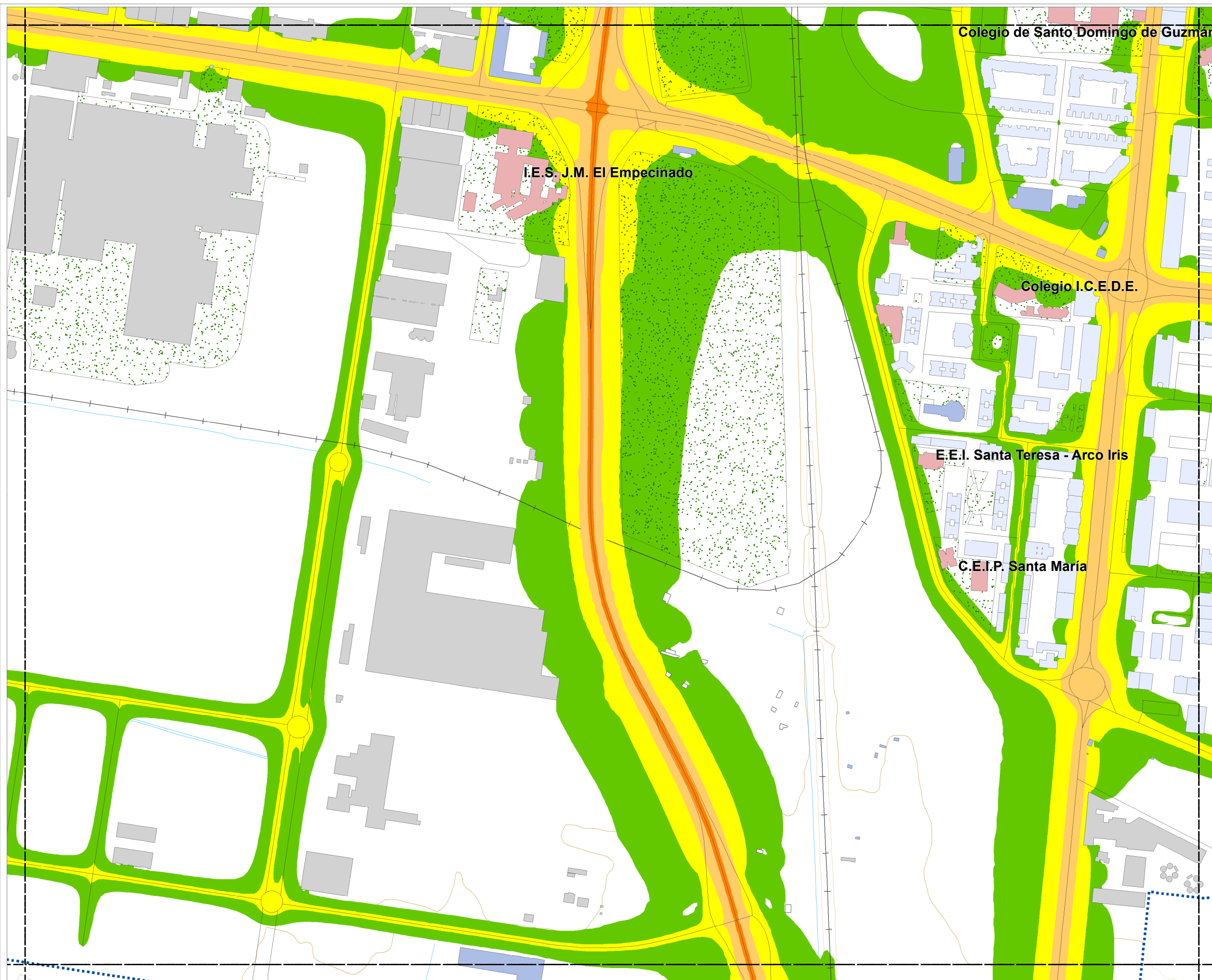

Cotejo de documentos mediante Código seguro de verificación C.S.V.: 14614277131067762500



CONSULTORA



AUTOR DEL ESTUDIO  
José Ignacio Riesco García



MAPA DE NIVELES SONOROS  
Ln. TRÁFICO RODADO

ESCALA

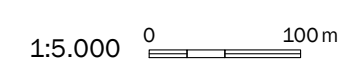

PLANO  
AG\_CYL\_AD\_C\_Ln\_NIV

HOJA Nº  
6

FECHA  
NOVIEMBRE 2023



# ACTUALIZACIÓN DEL MAPA ESTRATÉGICO DE RUIDO DE ARANDA DE DUERO 2022

## PLANO GUÍA

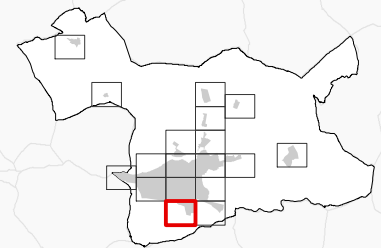

### NIVELES SONOROS (dBA)

< 50	60-65
50-55	65-70
55-60	> 70

### TIPOS DE EDIFICIOS

	Uso sanitario o docente
	Uso residencial
	Uso terciario
	Uso industrial
	Uso infraestructuras
	Construcciones (fuera de la zona de estudio)

### ELEMENTOS CARTOGRÁFICOS

	Término municipal
	Área de estudio
	Curva de nivel
	Curso fluvial
	Carretera
	Ferrocarril
	Zona verde
	Otros elementos

### EXPOSICIÓN AL RUIDO

Estimación del nº de personas cuyas viviendas están expuestas a cada rango de Ln para ruido por tráfico rodado en el municipio.

Ln (dBA)	Personas (centenas)
50-55	80
55-60	70
60-65	21
65-70	0
> 70	0

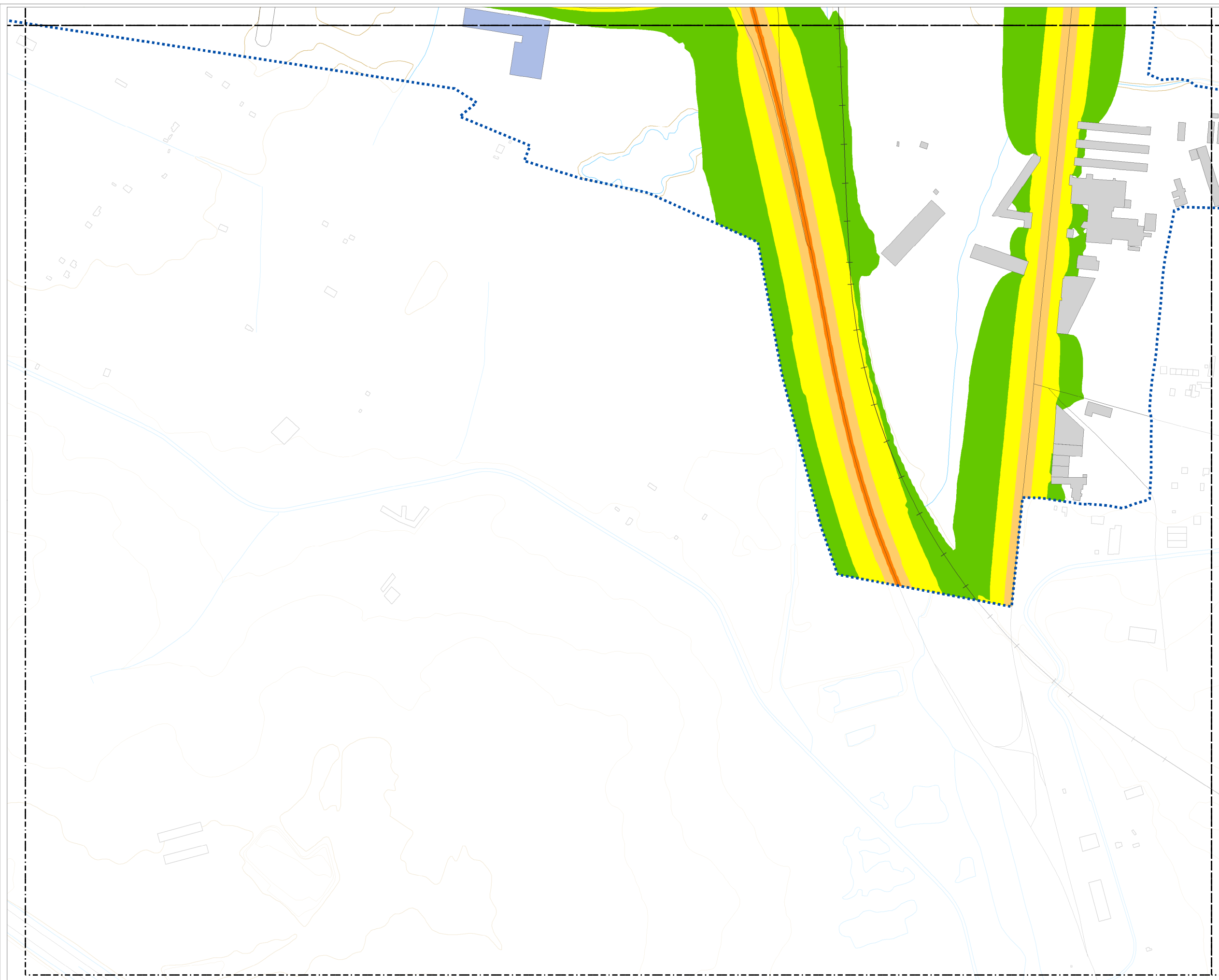



## ACTUALIZACIÓN DEL MAPA ESTRATÉGICO DE RUIDO DE ARANDA DE DUERO 2022

### PLANO GUÍA

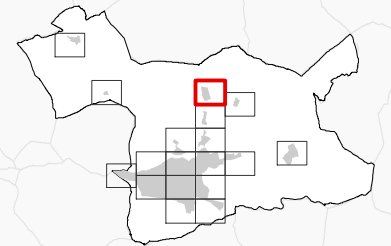

### NIVELES SONOROS (dBA)

< 50	60-65
50-55	65-70
55-60	> 70

### TIPOS DE EDIFICIOS

	Uso sanitario o docente
	Uso residencial
	Uso terciario
	Uso industrial
	Uso infraestructuras
	Construcciones (fuera de la zona de estudio)

### ELEMENTOS CARTOGRÁFICOS

	Término municipal
	Área de estudio
	Curva de nivel
	Curso fluvial
	Carretera
	Ferrocarril
	Zona verde
	Otros elementos

### EXPOSICIÓN AL RUIDO

Estimación del nº de personas cuyas viviendas están expuestas a cada rango de Ln para ruido por tráfico rodado en el municipio.

Ln (dBA)	Personas (centenas)
50-55	80
55-60	70
60-65	21
65-70	0
> 70	0

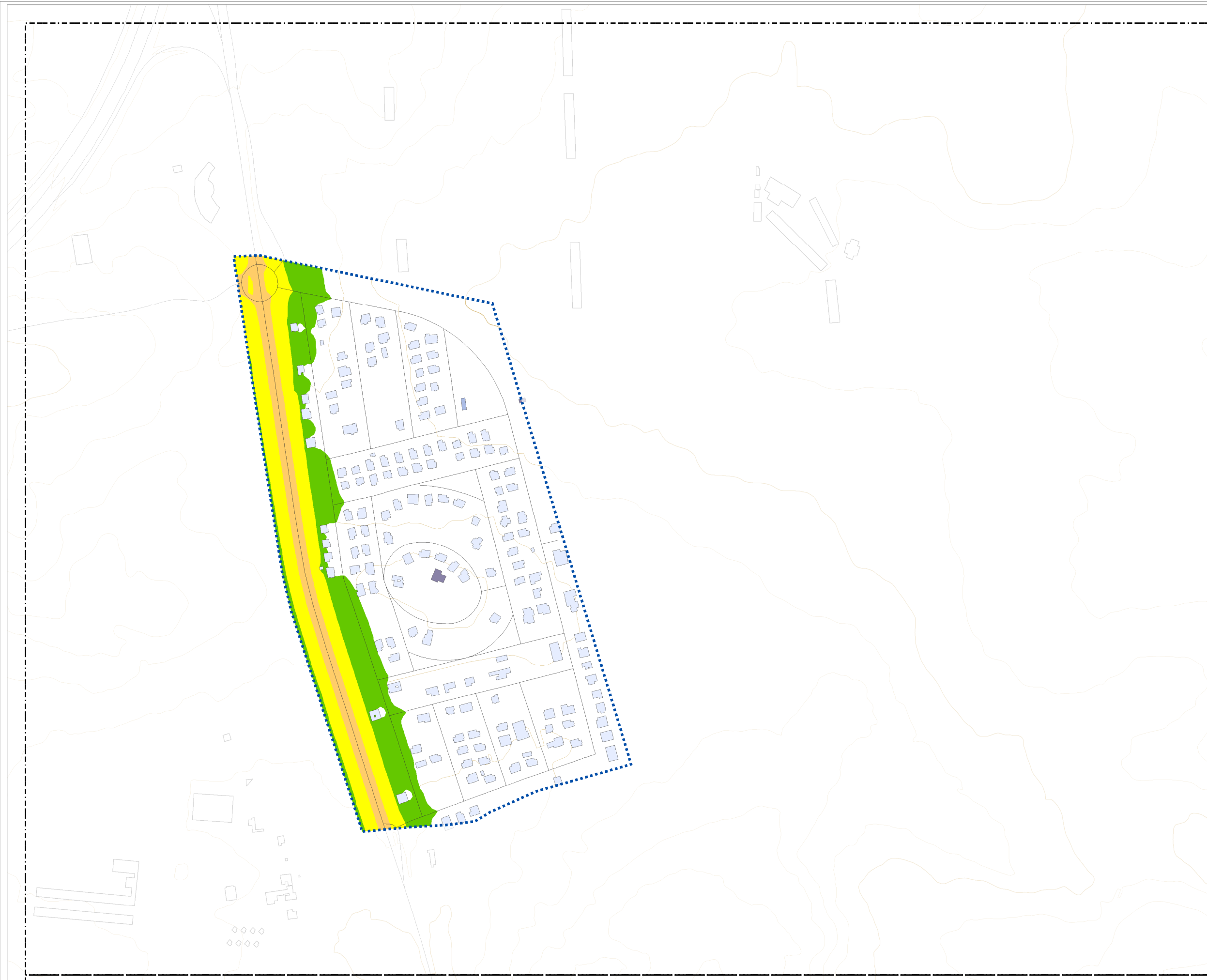

## ACTUALIZACIÓN DEL MAPA ESTRATÉGICO DE RUIDO DE ARANDA DE DUERO 2022

### PLANO GUÍA

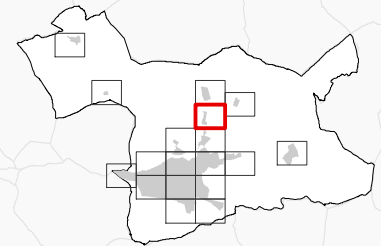

### NIVELES SONOROS (dBA)

< 50	60-65
50-55	65-70
55-60	> 70

### TIPOS DE EDIFICIOS

Uso sanitario o docente
Uso residencial
Uso terciario
Uso industrial
Uso infraestructuras
Construcciones (fuera de la zona de estudio)

### ELEMENTOS CARTOGRÁFICOS

	Término municipal
	Área de estudio
	Curva de nivel
	Curso fluvial
	Carretera
	Ferrocarril
	Zona verde
	Otros elementos

### EXPOSICIÓN AL RUIDO

Estimación del nº de personas cuyas viviendas están expuestas a cada rango de Ln para ruido por tráfico rodado en el municipio.

Ln (dBA)	Personas (centenas)
50-55	80
55-60	70
60-65	21
65-70	0
> 70	0



## ACTUALIZACIÓN DEL MAPA ESTRATÉGICO DE RUIDO DE ARANDA DE DUERO 2022

### PLANO GUÍA

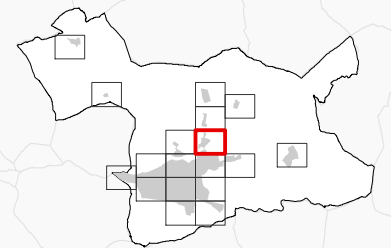

### NIVELES SONOROS (dBA)

< 50	60-65
50-55	65-70
55-60	> 70

### TIPOS DE EDIFICIOS

	Uso sanitario o docente
	Uso residencial
	Uso terciario
	Uso industrial
	Uso infraestructuras
	Construcciones (fuera de la zona de estudio)

### ELEMENTOS CARTOGRÁFICOS

	Término municipal
	Área de estudio
	Curva de nivel
	Curso fluvial
	Carretera
	Ferrocarril
	Zona verde
	Otros elementos

### EXPOSICIÓN AL RUIDO

Estimación del nº de personas cuyas viviendas están expuestas a cada rango de Ln para ruido por tráfico rodado en el municipio.

Ln (dBA)	Personas (centenas)
50-55	80
55-60	70
60-65	21
65-70	0
> 70	0

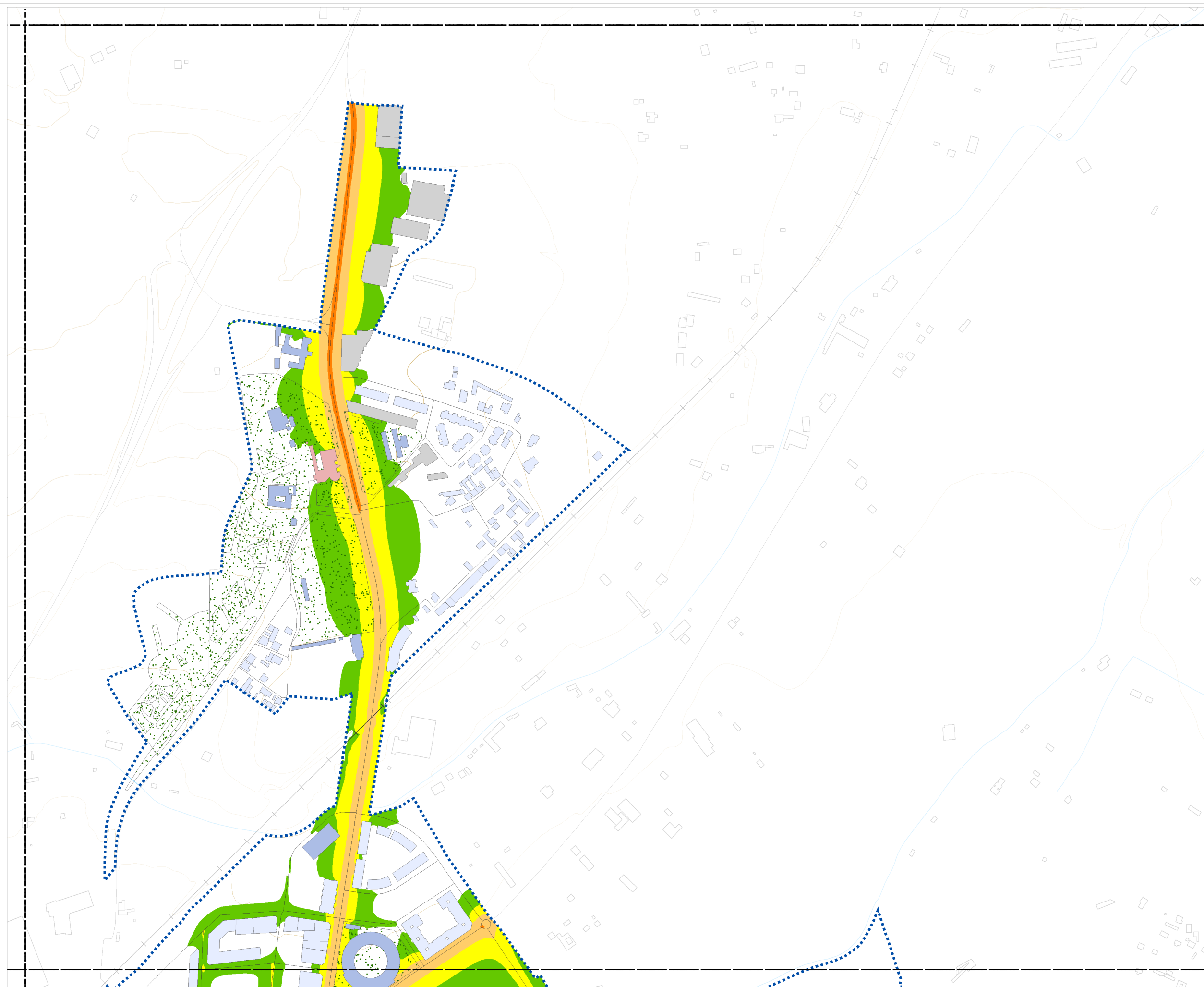



ACTUALIZACIÓN  
DEL MAPA ESTRATÉGICO  
DE RUIDO DE  
ARANDA DE DUERO 2022

PLANO GUÍA

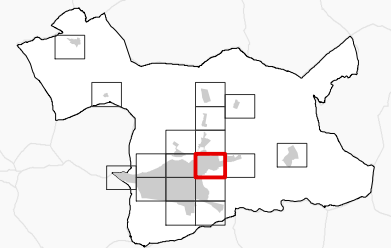

NIVELES SONOROS (dBA)

< 50	60-65
50-55	65-70
55-60	> 70

TIPOS DE EDIFICIOS

[Color rosa]	Uso sanitario o docente
[Color azul claro]	Uso residencial
[Color azul medio]	Uso terciario
[Color gris]	Uso industrial
[Color azul oscuro]	Uso infraestructuras
[Color blanco]	Construcciones (fuera de la zona de estudio)

ELEMENTOS CARTOGRÁFICOS

[Línea punteada]	Término municipal
[Línea azul punteada]	Área de estudio
[Línea naranja]	Curva de nivel
[Línea azul]	Curso fluvial
[Línea negra]	Carretera
[Línea con cruces]	Ferrocarril
[Zona verde]	Zona verde
[Línea negra]	Otros elementos

EXPOSICIÓN AL RUIDO

Estimación del nº de personas cuyas viviendas están expuestas a cada rango de Ln para ruido por tráfico rodado en el municipio.

Ln (dBA)	Personas (centenas)
50-55	80
55-60	70
60-65	21
65-70	0
> 70	0

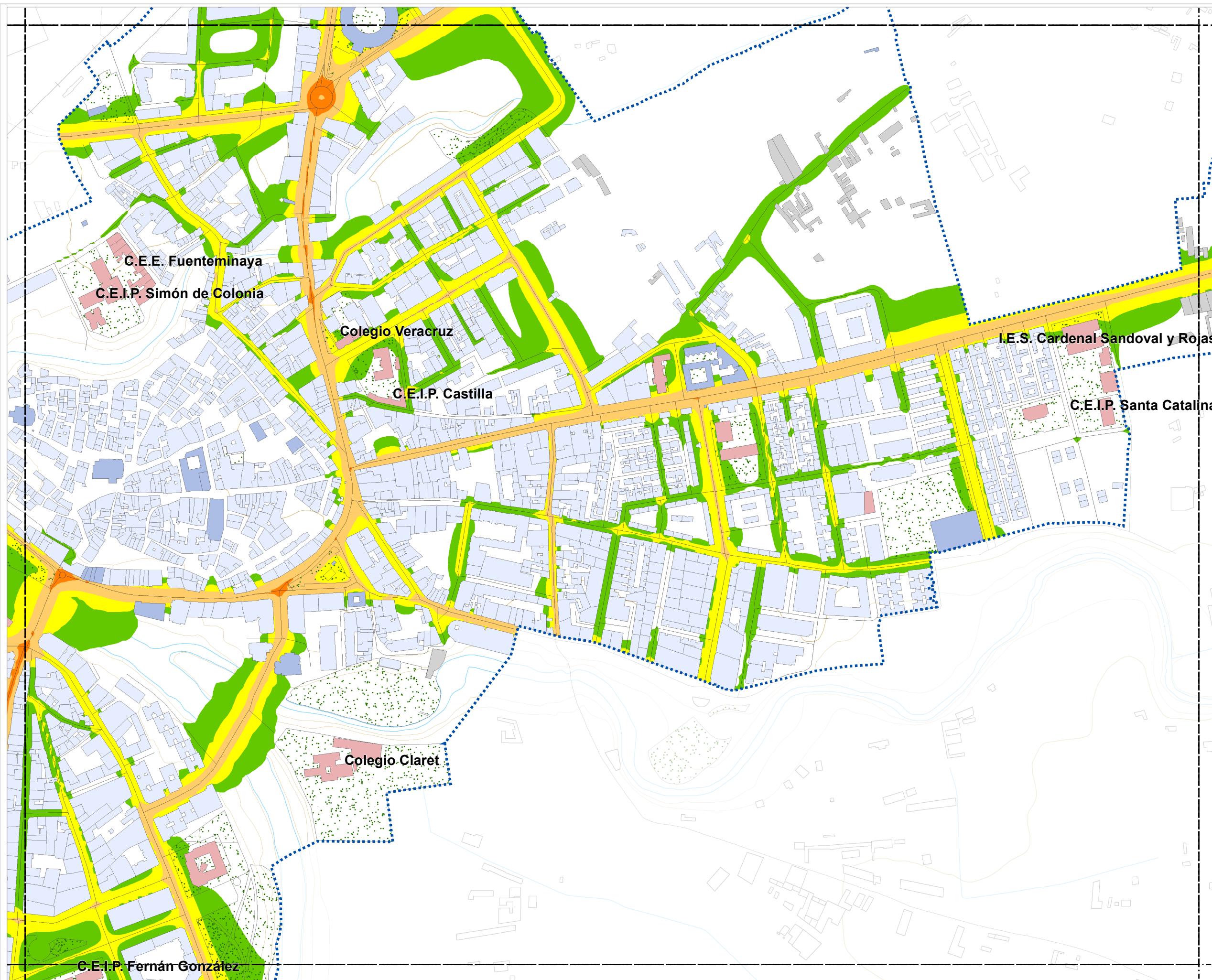

Cotejo de documentos mediante Código seguro de verificación C.S.V.: 14614277131067762500



CONSULTORA



AUTOR DEL ESTUDIO

José Ignacio Riesco García



MAPA DE NIVELES SONOROS  
Ln. TRÁFICO RODADO

ESCALA

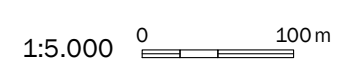

PLANO

AG\_CYL\_AD\_C\_Ln\_NIV

HOJA Nº

11

FECHA

NOVIEMBRE 2023

## ACTUALIZACIÓN DEL MAPA ESTRATÉGICO DE RUIDO DE ARANDA DE DUERO 2022

### PLANO GUÍA

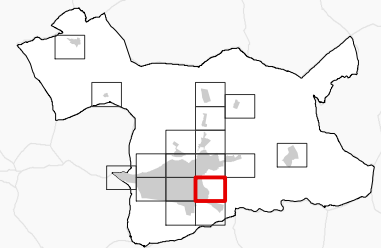

### NIVELES SONOROS (dBA)

< 50	60-65
50-55	65-70
55-60	> 70

### TIPOS DE EDIFICIOS

Uso sanitario o docente
Uso residencial
Uso terciario
Uso industrial
Uso infraestructuras
Construcciones (fuera de la zona de estudio)

### ELEMENTOS CARTOGRÁFICOS

	Término municipal
	Área de estudio
	Curva de nivel
	Curso fluvial
	Carretera
	Ferrocarril
	Zona verde
	Otros elementos

### EXPOSICIÓN AL RUIDO

Estimación del nº de personas cuyas viviendas están expuestas a cada rango de Ln para ruido por tráfico rodado en el municipio.

Ln (dBA)	Personas (centenas)
50-55	80
55-60	70
60-65	21
65-70	0
> 70	0





## ACTUALIZACIÓN DEL MAPA ESTRATÉGICO DE RUIDO DE ARANDA DE DUERO 2022

### PLANO GUÍA

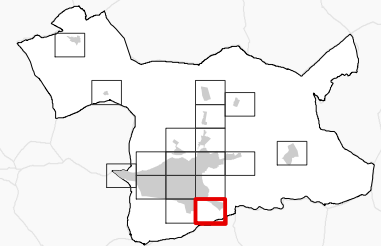

### NIVELES SONOROS (dBA)

< 50	60-65
50-55	65-70
55-60	> 70

### TIPOS DE EDIFICIOS

Uso sanitario o docente
Uso residencial
Uso terciario
Uso industrial
Uso infraestructuras
Construcciones (fuera de la zona de estudio)

### ELEMENTOS CARTOGRÁFICOS

Término municipal
Área de estudio
Curva de nivel
Curso fluvial
Carretera
Ferrocarril
Zona verde
Otros elementos

### EXPOSICIÓN AL RUIDO

Estimación del nº de personas cuyas viviendas están expuestas a cada rango de Ln para ruido por tráfico rodado en el municipio.

Ln (dBA)	Personas (centenas)
50-55	80
55-60	70
60-65	21
65-70	0
> 70	0

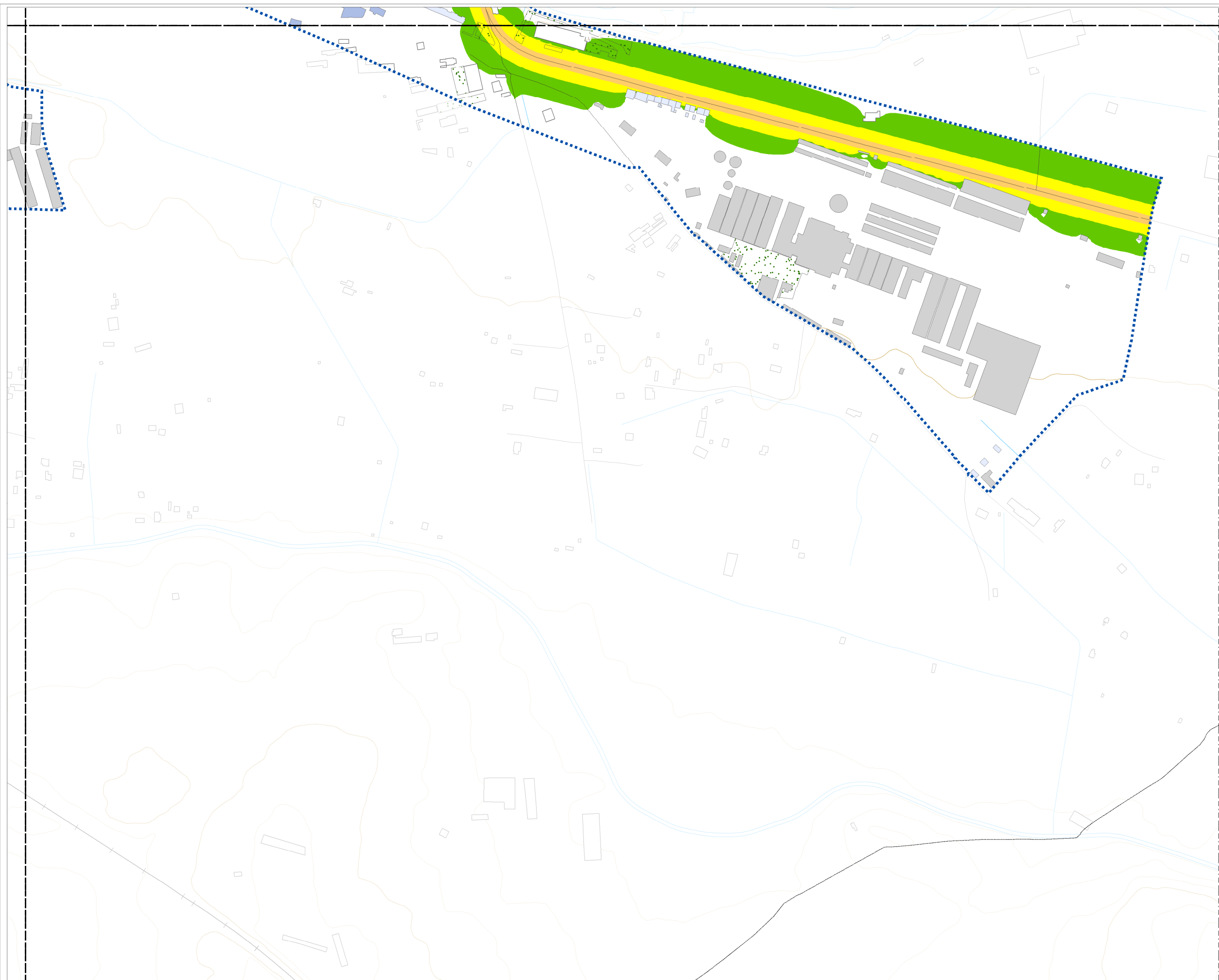



## ACTUALIZACIÓN DEL MAPA ESTRATÉGICO DE RUIDO DE ARANDA DE DUERO 2022

### PLANO GUÍA

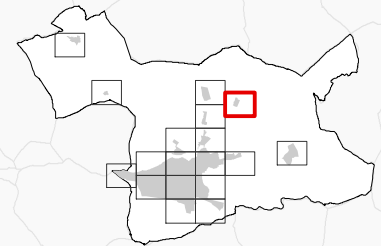

### NIVELES SONOROS (dBA)

< 50	60-65
50-55	65-70
55-60	> 70

### TIPOS DE EDIFICIOS

Usos sanitarios o docentes
Usos residenciales
Usos terciarios
Usos industriales
Usos de infraestructuras
Construcciones (fuera de la zona de estudio)

### ELEMENTOS CARTOGRAFICOS

	Término municipal
	Área de estudio
	Curva de nivel
	Curso fluvial
	Carretera
	Ferrocarril
	Zona verde
	Otros elementos

### EXPOSICIÓN AL RUIDO

Estimación del nº de personas cuyas viviendas están expuestas a cada rango de Ln para ruido por tráfico rodado en el municipio.

Ln (dBA)	Personas (centenas)
50-55	80
55-60	70
60-65	21
65-70	0
> 70	0



ACTUALIZACIÓN  
DEL MAPA ESTRATÉGICO  
DE RUIDO DE  
ARANDA DE DUERO 2022

PLANO GUÍA

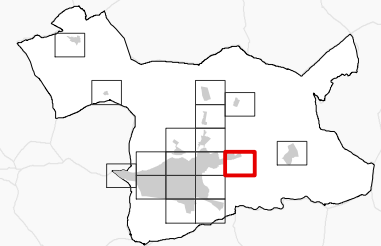

NIVELES SONOROS (dBA)

< 50	60-65
50-55	65-70
55-60	> 70

TIPOS DE EDIFICIOS

Usos sanitarios o docentes
Uso residencial
Uso terciario
Uso industrial
Uso infraestructuras
Construcciones (fuera de la zona de estudio)

ELEMENTOS CARTOGRÁFICOS

Término municipal
Área de estudio
Curva de nivel
Curso fluvial
Carretera
Ferrocarril
Zona verde
Otros elementos

EXPOSICIÓN AL RUIDO

Estimación del nº de personas cuyas viviendas están expuestas a cada rango de Ln para ruido por tráfico rodado en el municipio.

Ln (dBA)	Personas (centenas)
50-55	80
55-60	70
60-65	21
65-70	0
> 70	0

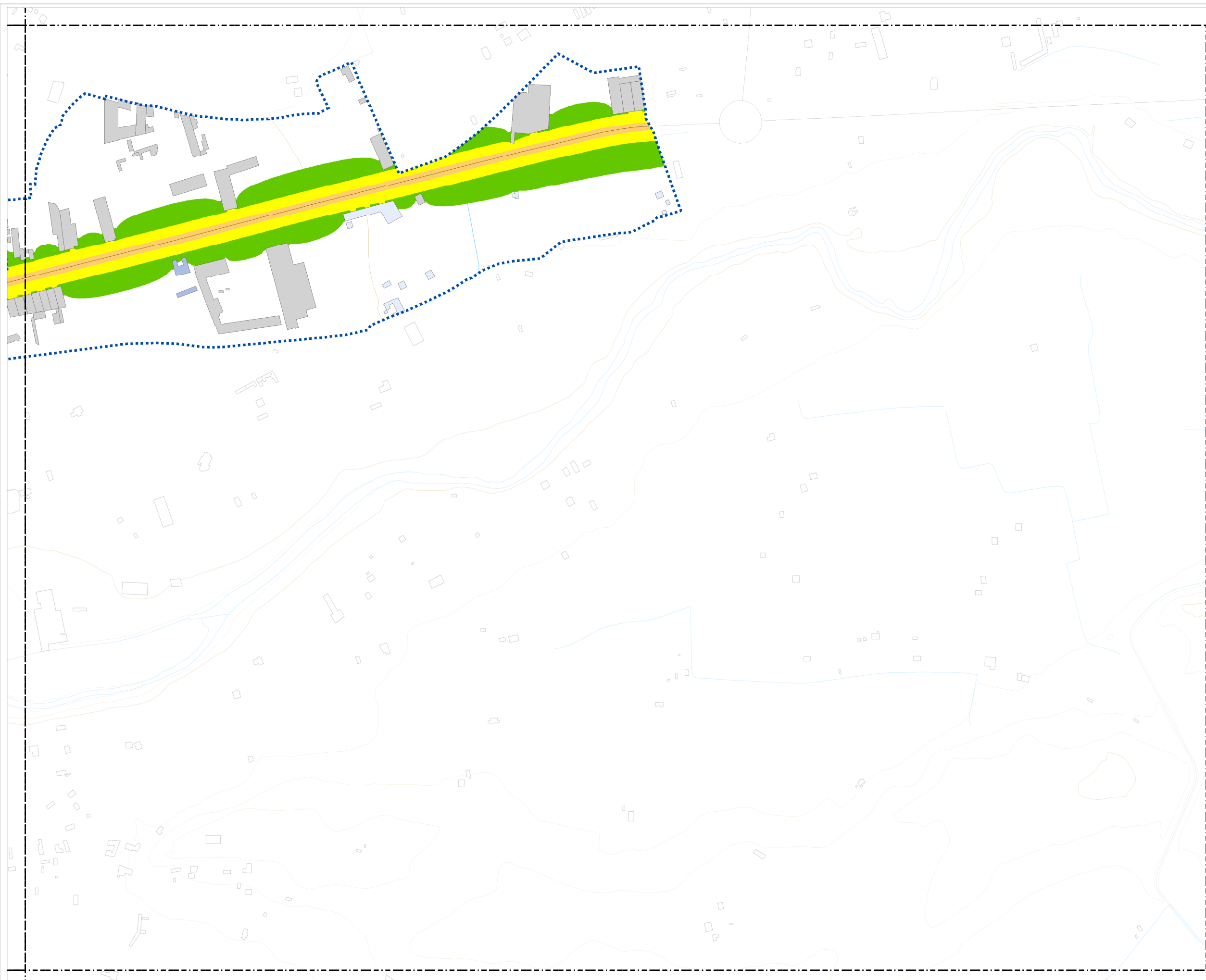

Cotejo de documentos mediante Código seguro de verificación C.S.V.: 14614277131067762500



CONSULTORA



AUTOR DEL ESTUDIO

José Ignacio Riesco García



MAPA DE NIVELES SONOROS  
Ln. TRÁFICO RODADO

ESCALA

1:5.000 0 100m

PLANO

AG\_CYL\_AD\_C\_Ln\_NIV

HOJA Nº

15

FECHA

NOVIEMBRE 2023

**ACTUALIZACIÓN  
DEL MAPA ESTRATÉGICO  
DE RUIDO DE  
ARANDA DE DUERO 2022**

PLANO GUÍA

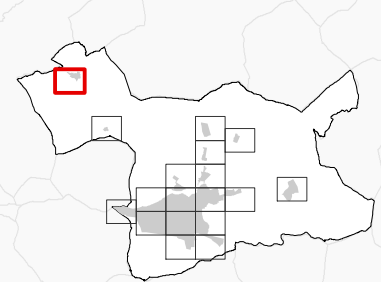

NIVELES SONOROS (dBA)

< 50	60-65
50-55	65-70
55-60	> 70

TIPOS DE EDIFICIOS

	Uso sanitario o docente
	Uso residencial
	Uso terciario
	Uso industrial
	Uso infraestructuras
	Construcciones (fuera de la zona de estudio)

ELEMENTOS CARTOGRÁFICOS

	Término municipal
	Área de estudio
	Curva de nivel
	Curso fluvial
	Carretera
	Ferrocarril
	Zona verde
	Otros elementos

EXPOSICIÓN AL RUIDO

Estimación del nº de personas cuyas viviendas están expuestas a cada rango de Ln para ruido por tráfico rodado en el municipio.

Ln (dBA)	Personas (centenas)
50-55	80
55-60	70
60-65	21
65-70	0
> 70	0

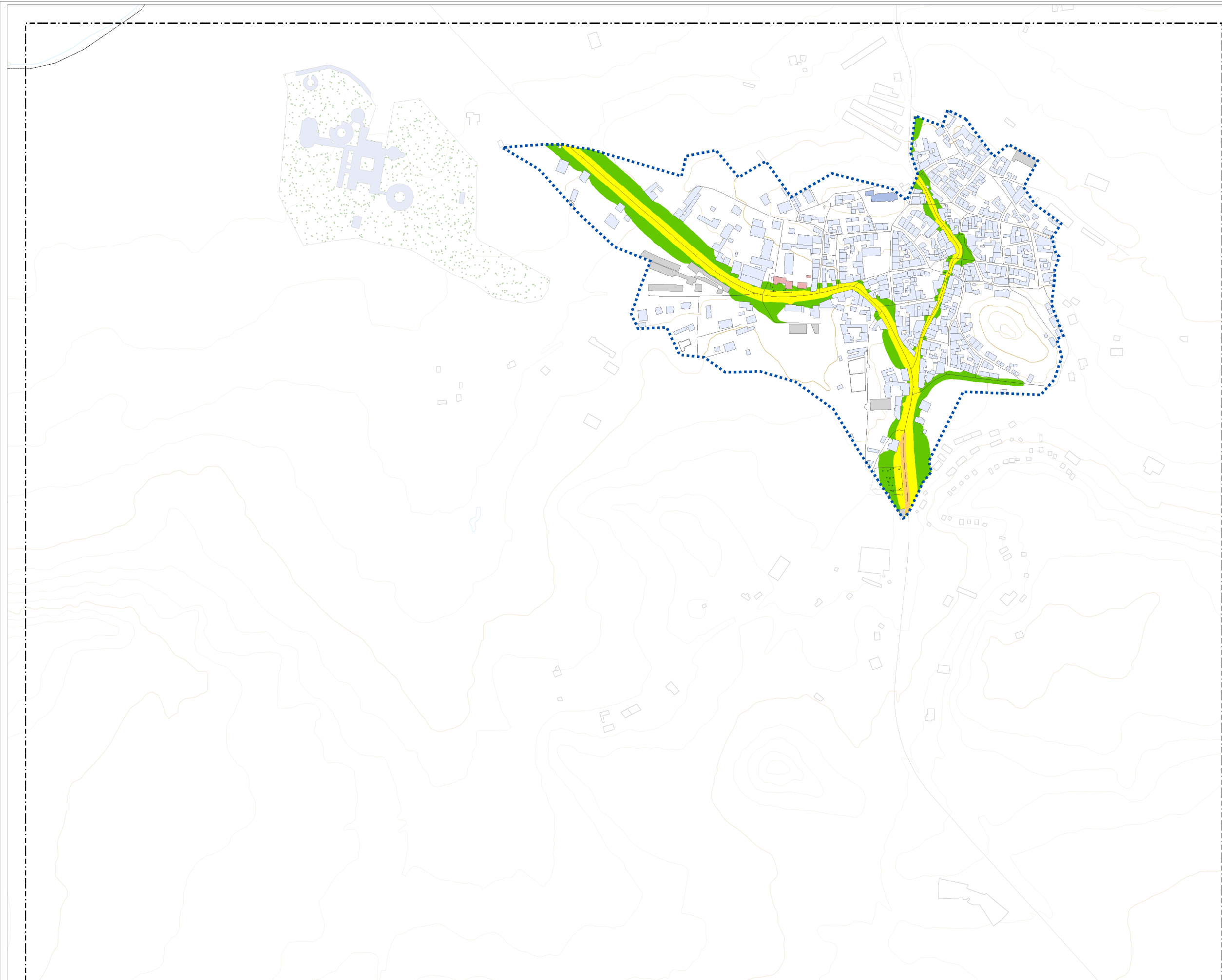



## ACTUALIZACIÓN DEL MAPA ESTRATÉGICO DE RUIDO DE ARANDA DE DUERO 2022

### PLANO GUÍA

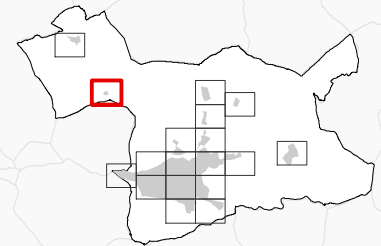

### NIVELES SONOROS (dBA)

< 50	60-65
50-55	65-70
55-60	> 70

### TIPOS DE EDIFICIOS

	Uso sanitario o docente
	Uso residencial
	Uso terciario
	Uso industrial
	Uso infraestructuras
	Construcciones (fuera de la zona de estudio)

### ELEMENTOS CARTOGRÁFICOS

	Término municipal
	Área de estudio
	Curva de nivel
	Curso fluvial
	Carretera
+	Ferrocarril
	Zona verde
	Otros elementos

### EXPOSICIÓN AL RUIDO

Estimación del nº de personas cuyas viviendas están expuestas a cada rango de Ln para ruido por tráfico rodado en el municipio.

Ln (dBA)	Personas (centenas)
50-55	80
55-60	70
60-65	21
65-70	0
> 70	0

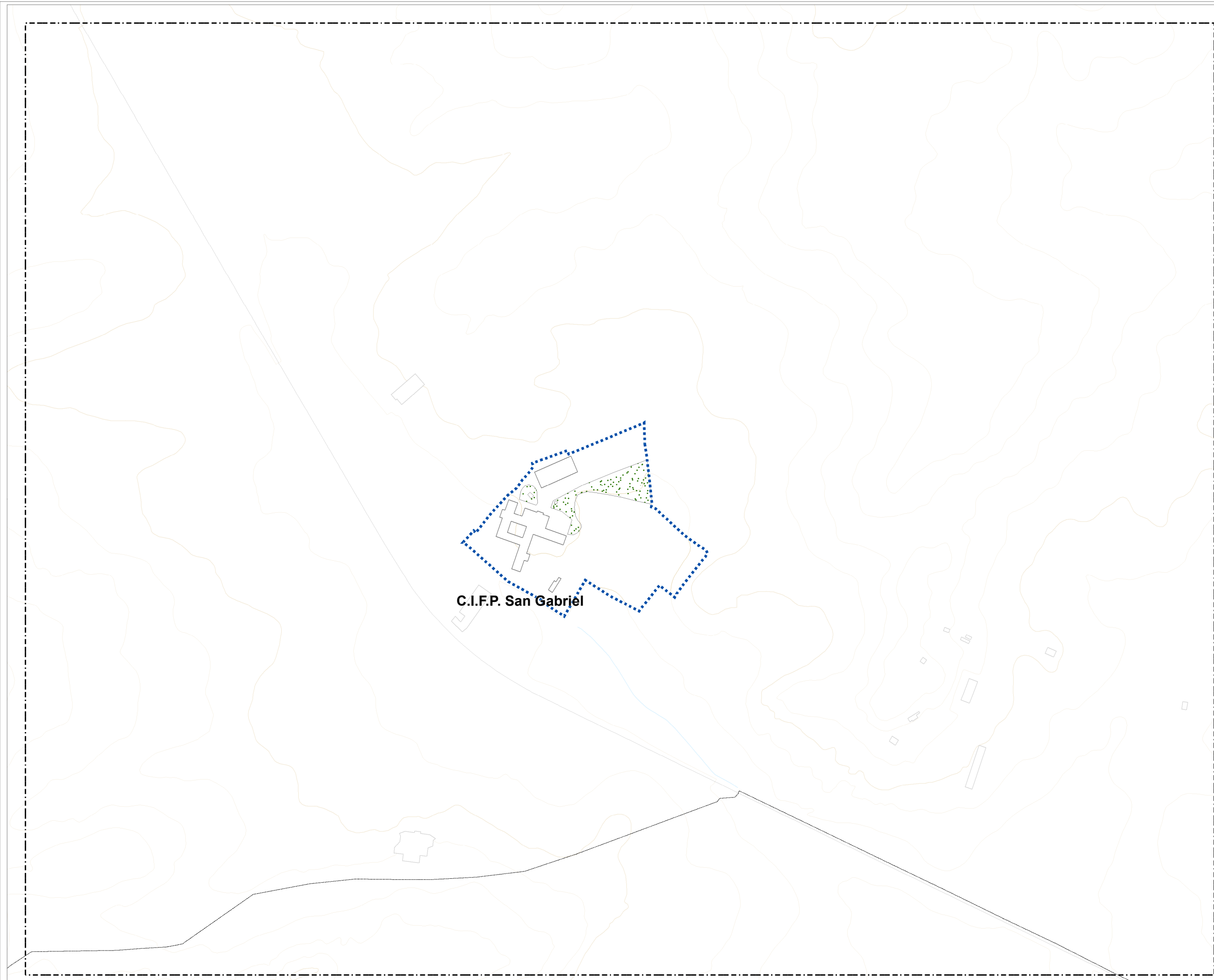

**C.I.F.P. San Gabriel**

## ACTUALIZACIÓN DEL MAPA ESTRATÉGICO DE RUIDO DE ARANDA DE DUERO 2022

### PLANO GUÍA

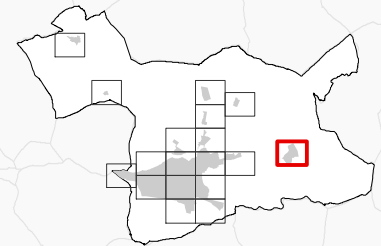

### NIVELES SONOROS (dBA)

< 50	60-65
50-55	65-70
55-60	> 70

### TIPOS DE EDIFICIOS

Usos sanitarios o docentes
Usos residenciales
Usos terciarios
Usos industriales
Usos de infraestructuras
Construcciones (fuera de la zona de estudio)

### ELEMENTOS CARTOGRÁFICOS

	Término municipal
	Área de estudio
	Curva de nivel
	Curso fluvial
	Carretera
	Ferrocarril
	Zona verde
	Otros elementos

### EXPOSICIÓN AL RUIDO

Estimación del nº de personas cuyas viviendas están expuestas a cada rango de Ln para ruido por tráfico rodado en el municipio.

Ln (dBA)	Personas (centenas)
50-55	80
55-60	70
60-65	21
65-70	0
> 70	0

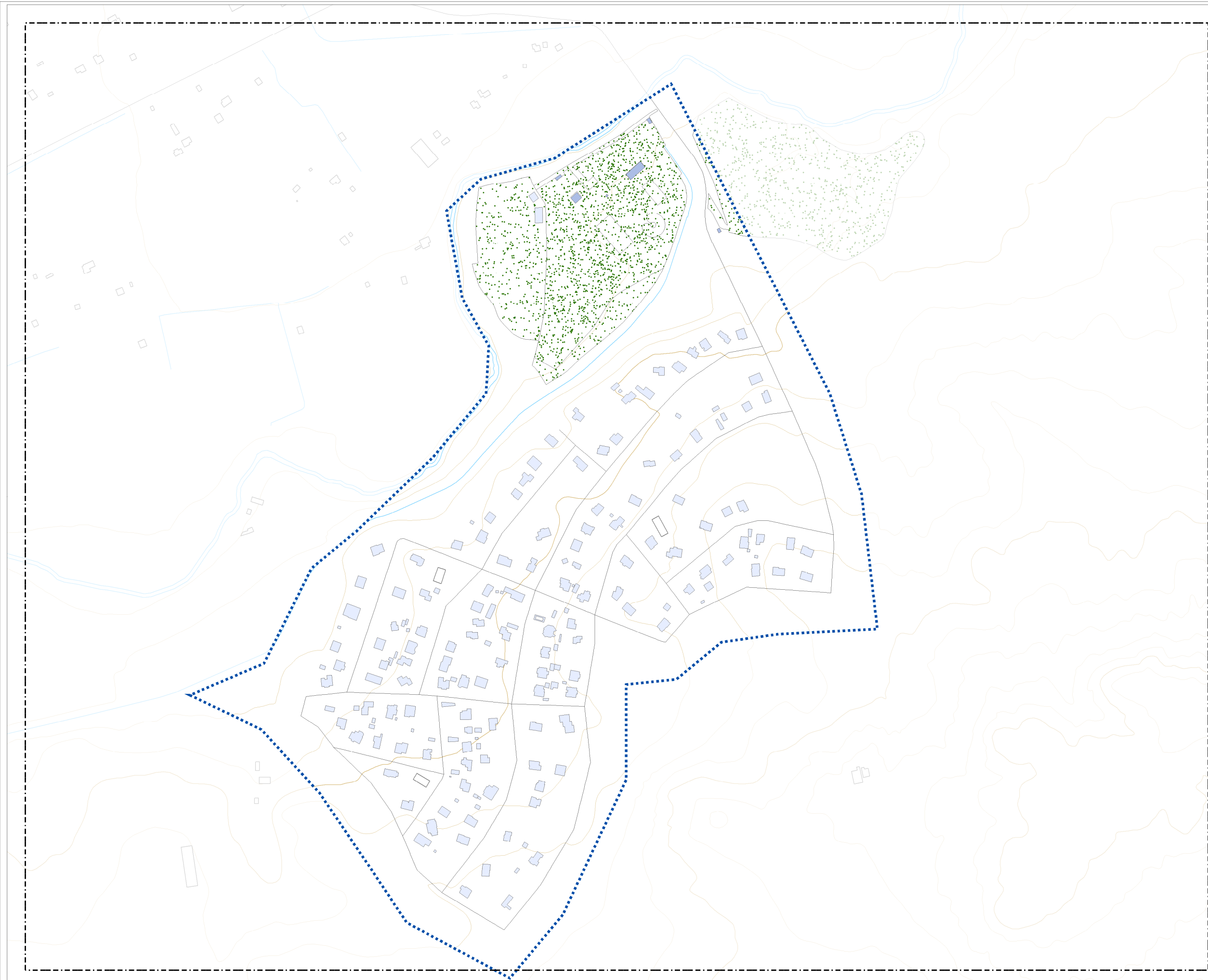

ACTUALIZACIÓN  
DEL MAPA ESTRATÉGICO  
DE RUIDO DE  
ARANDA DE DUERO 2022

PLANO GUÍA

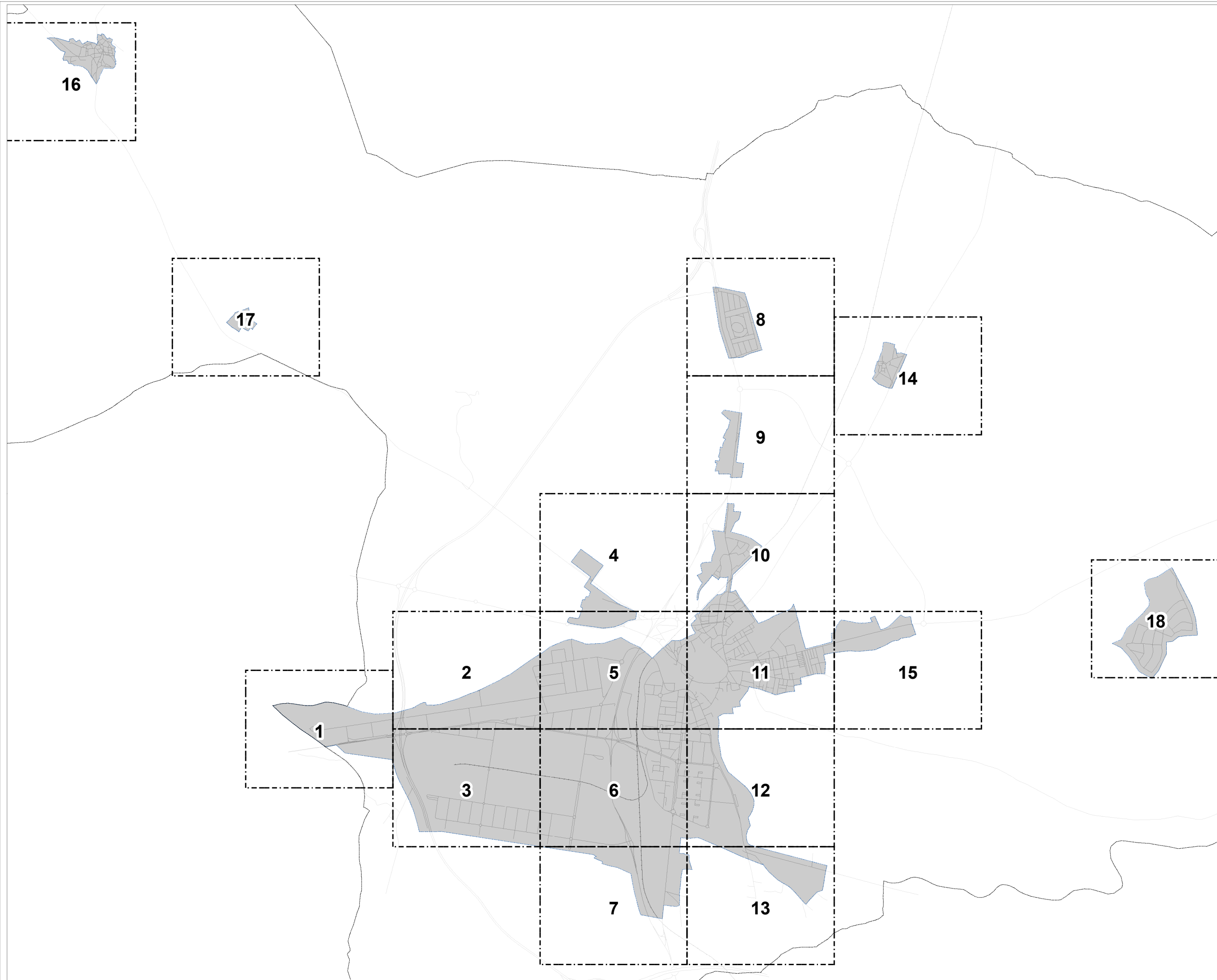
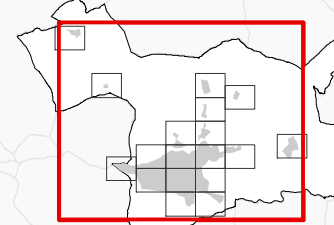

Cotejo de documentos mediante Código seguro de verificación C.S.V.: 14614277131067762500



CONSULTORA  
**Audiotec**  
INNOVACIÓN ACÚSTICA

AUTOR DEL ESTUDIO  
José Ignacio Riesco García



MAPA DE NIVELES SONOROS  
TRÁFICO RODADO

ESCALA  
1:40.000  
0 0,5 1 Km

PLANO  
AG\_CYL\_AD\_C\_NIV

HOJA Nº  
GRAL.

FECHA  
NOVIEMBRE 2023



# ACTUALIZACIÓN DEL MAPA ESTRATÉGICO DE RUIDO DE ARANDA DE DUERO 2022

## PLANO GUÍA

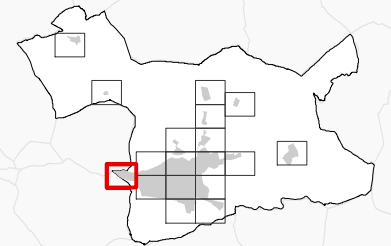

## NIVELES SONOROS (dBA)

< 55	65-70
55-60	70-75
60-65	> 75

## TIPOS DE EDIFICIOS

	Uso sanitario o docente
	Uso residencial
	Uso terciario
	Uso industrial
	Uso infraestructuras
	Construcciones (fuera de la zona de estudio)

## ELEMENTOS CARTOGRÁFICOS

	Término municipal
	Área de estudio
	Curva de nivel
	Curso fluvial
	Carretera
	Ferrocarril
	Zona verde
	Otros elementos

## EXPOSICIÓN AL RUIDO

Estimación del nº de personas cuyas viviendas están expuestas a cada rango de Lden para ruido por tráfico rodado en el municipio.

Lden (dBA)	Personas (centenas)
>55	216
>65	62
>75	0

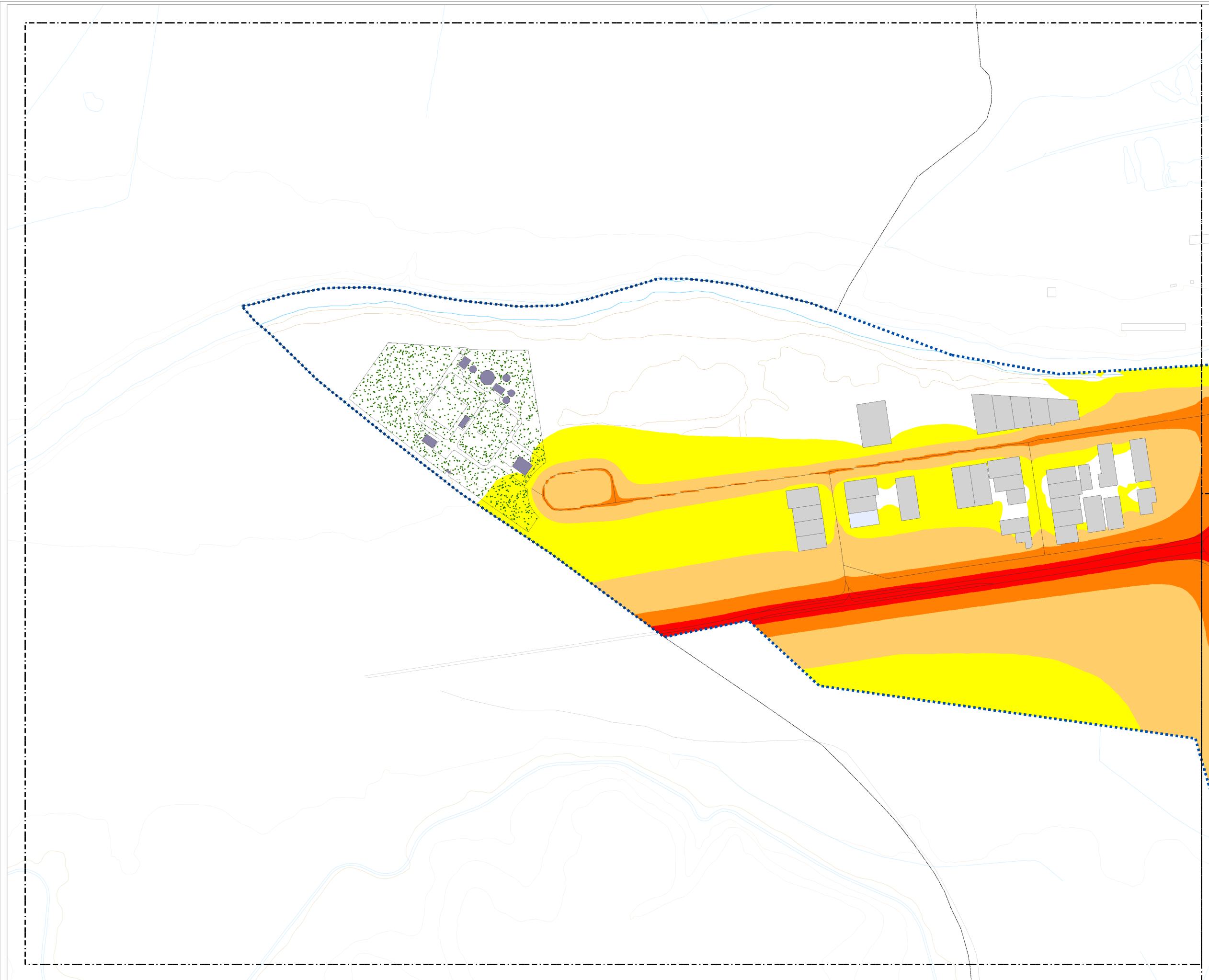

## ACTUALIZACIÓN DEL MAPA ESTRATÉGICO DE RUIDO DE ARANDA DE DUERO 2022

### PLANO GUÍA

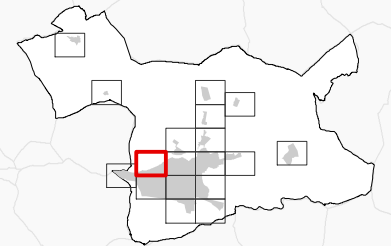

### NIVELES SONOROS (dBA)

< 55	65-70
55-60	70-75
60-65	> 75

### TIPOS DE EDIFICIOS

	Uso sanitario o docente
	Uso residencial
	Uso terciario
	Uso industrial
	Uso infraestructuras
	Construcciones (fuera de la zona de estudio)

### ELEMENTOS CARTOGRÁFICOS

	Término municipal
	Área de estudio
	Curva de nivel
	Curso fluvial
	Carretera
	Ferrocarril
	Zona verde
	Otros elementos

### EXPOSICIÓN AL RUIDO

Estimación del nº de personas cuyas viviendas están expuestas a cada rango de Lden para ruido por tráfico rodado en el municipio.

Lden (dBA)	Personas (centenas)
>55	216
>65	62
>75	0

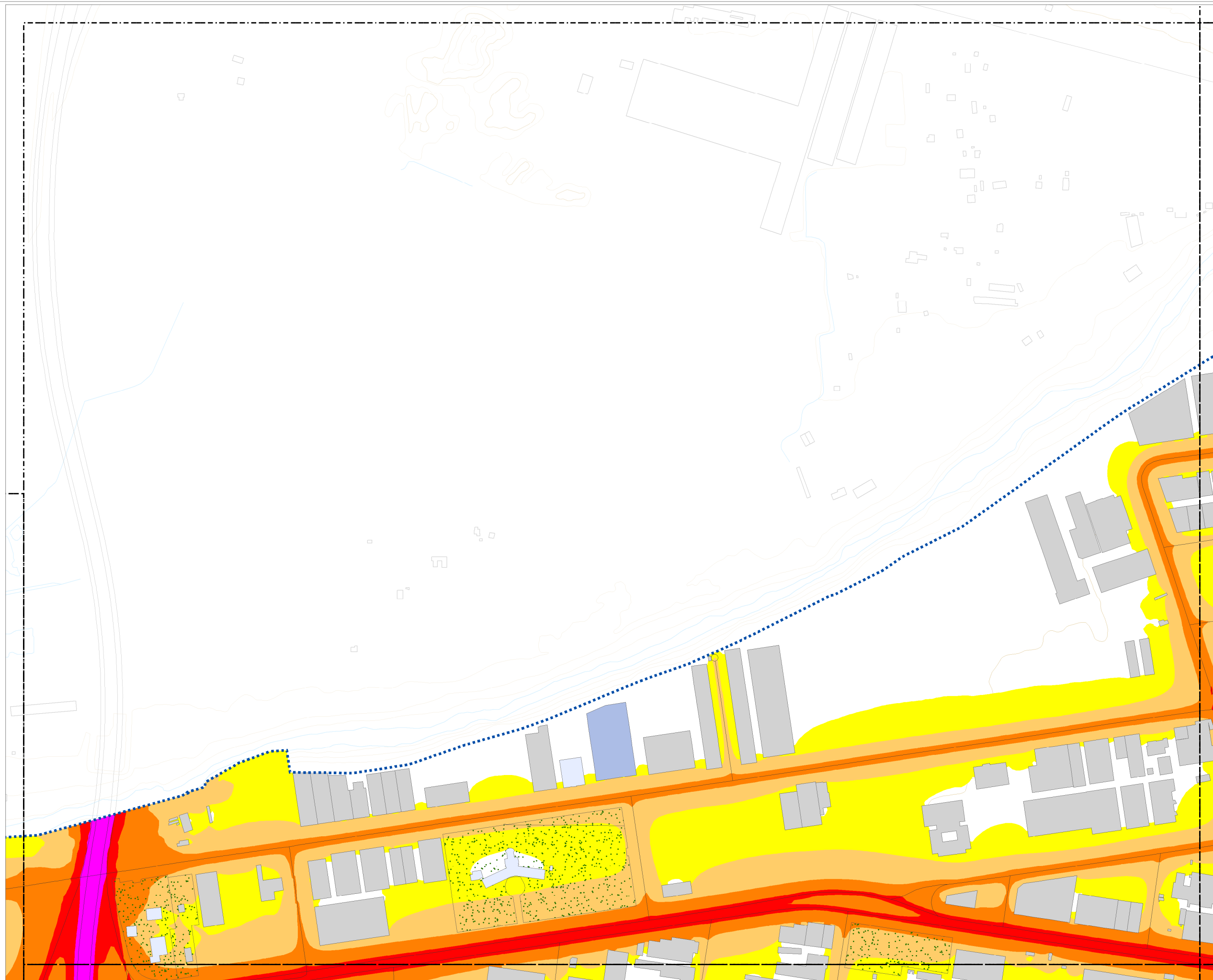

ACTUALIZACIÓN  
DEL MAPA ESTRATÉGICO  
DE RUIDO DE  
ARANDA DE DUERO 2022

PLANO GUÍA

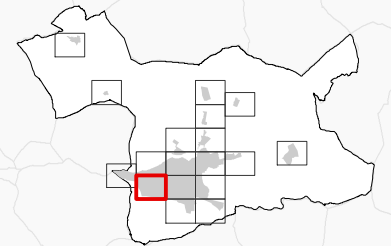

NIVELES SONOROS (dBA)

< 55	65-70
55-60	70-75
60-65	> 75

TIPOS DE EDIFICIOS

[Red box]	Uso sanitario o docente
[Light blue box]	Uso residencial
[Blue box]	Uso terciario
[Grey box]	Uso industrial
[Dark blue box]	Uso infraestructuras
[White box]	Construcciones (fuera de la zona de estudio)

ELEMENTOS CARTOGRÁFICOS

[Dashed line]	Término municipal
[Dotted line]	Área de estudio
[Orange line]	Curva de nivel
[Blue line]	Curso fluvial
[Black line]	Carretera
[Cross symbol]	Ferrocarril
[Green dots]	Zona verde
[Grey line]	Otros elementos

EXPOSICIÓN AL RUIDO

Estimación del nº de personas cuyas viviendas están expuestas a cada rango de Lden para ruido por tráfico rodado en el municipio.

Lden (dBA)	Personas (centenas)
>55	216
>65	62
>75	0

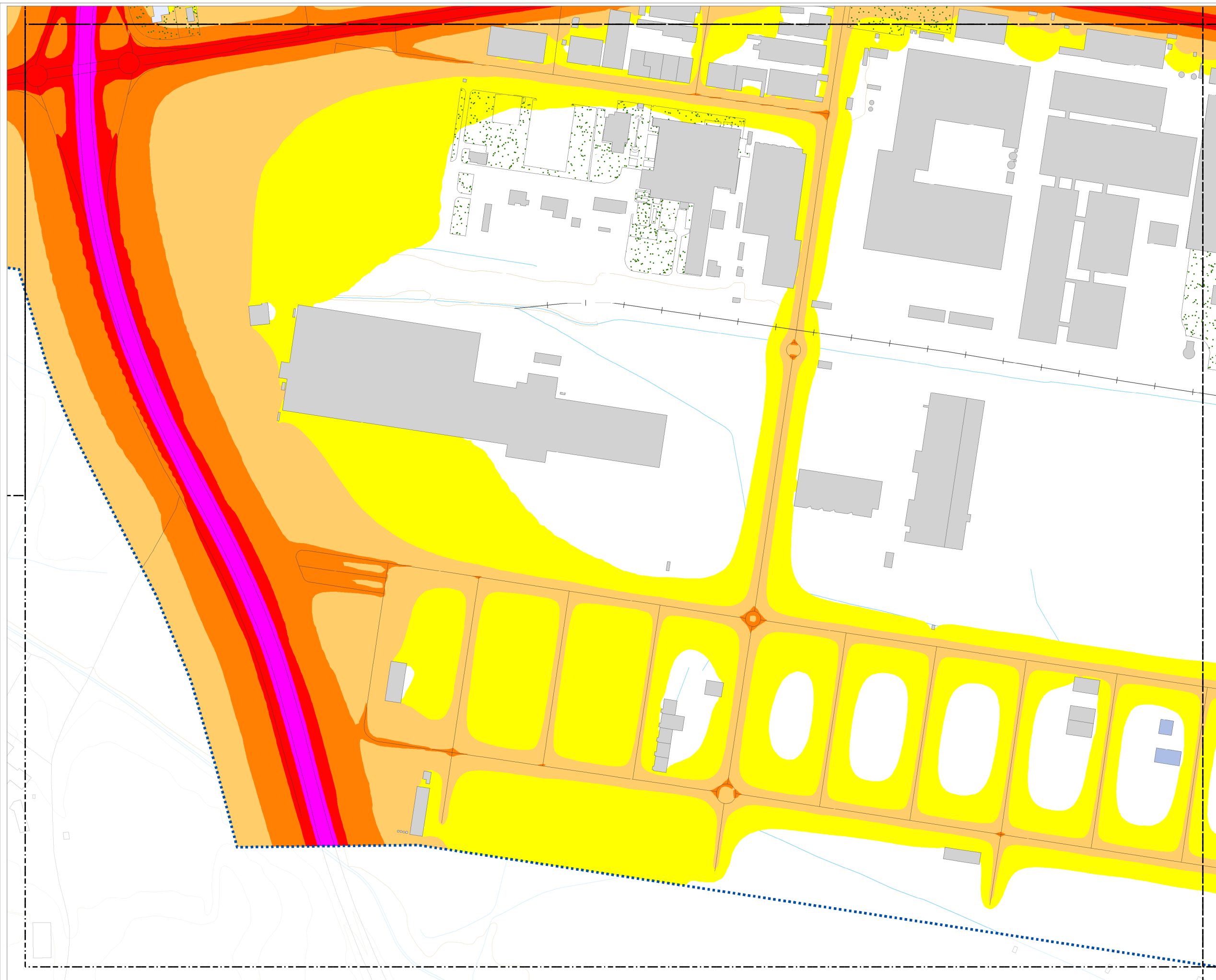

Cotejo de documentos mediante Código seguro de verificación C.S.V.: 14614277131067762500



## ACTUALIZACIÓN DEL MAPA ESTRATÉGICO DE RUIDO DE ARANDA DE DUERO 2022

### PLANO GUÍA

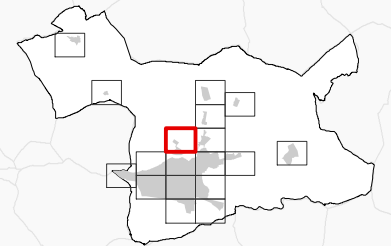

### NIVELES SONOROS (dBA)

< 55	65-70
55-60	70-75
60-65	> 75

### TIPOS DE EDIFICIOS

	Uso sanitario o docente
	Uso residencial
	Uso terciario
	Uso industrial
	Uso infraestructuras
	Construcciones (fuera de la zona de estudio)

### ELEMENTOS CARTOGRÁFICOS

	Término municipal
	Área de estudio
	Curva de nivel
	Curso fluvial
	Carretera
	Ferrocarril
	Zona verde
	Otros elementos

### EXPOSICIÓN AL RUIDO

Estimación del nº de personas cuyas viviendas están expuestas a cada rango de Lden para ruido por tráfico rodado en el municipio.

Lden (dBA)	Personas (centenas)
>55	216
>65	62
>75	0

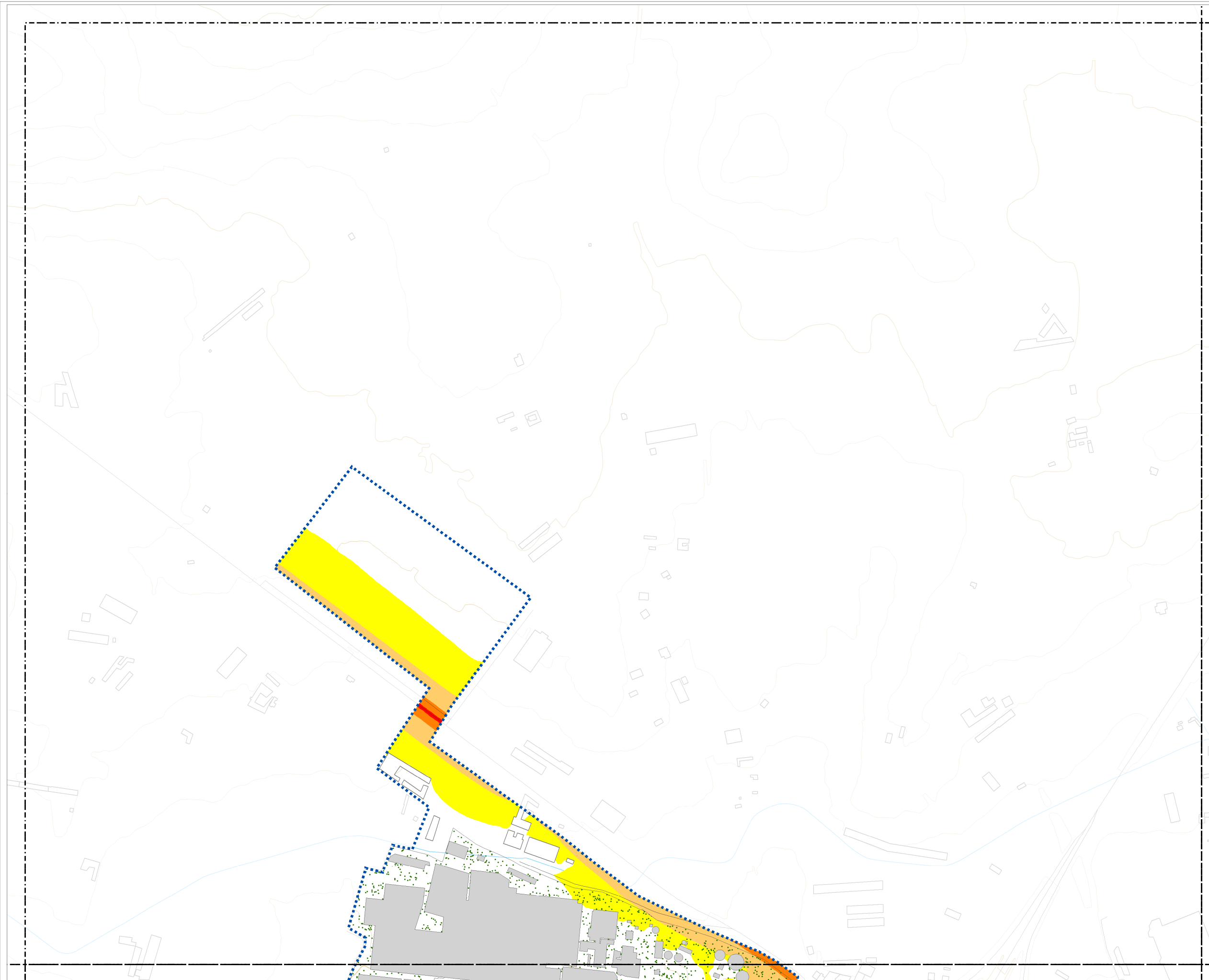

ACTUALIZACIÓN  
DEL MAPA ESTRATÉGICO  
DE RUIDO DE  
ARANDA DE DUERO 2022

PLANO GUÍA

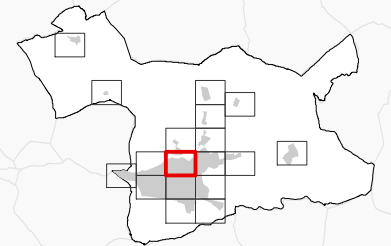

NIVELES SONOROS (dBA)

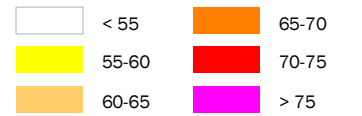

TIPOS DE EDIFICIOS

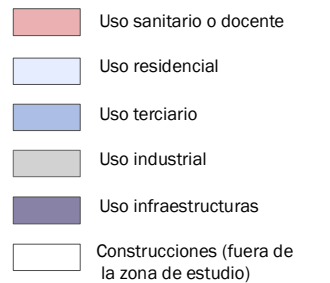

ELEMENTOS CARTOGRÁFICOS

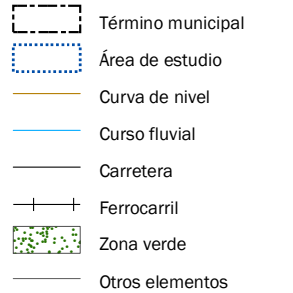

EXPOSICIÓN AL RUIDO

Estimación del nº de personas cuyas viviendas están expuestas a cada rango de Lden para ruido por tráfico rodado en el municipio.

Lden (dBA)	Personas (centenas)
>55	216
>65	62
>75	0

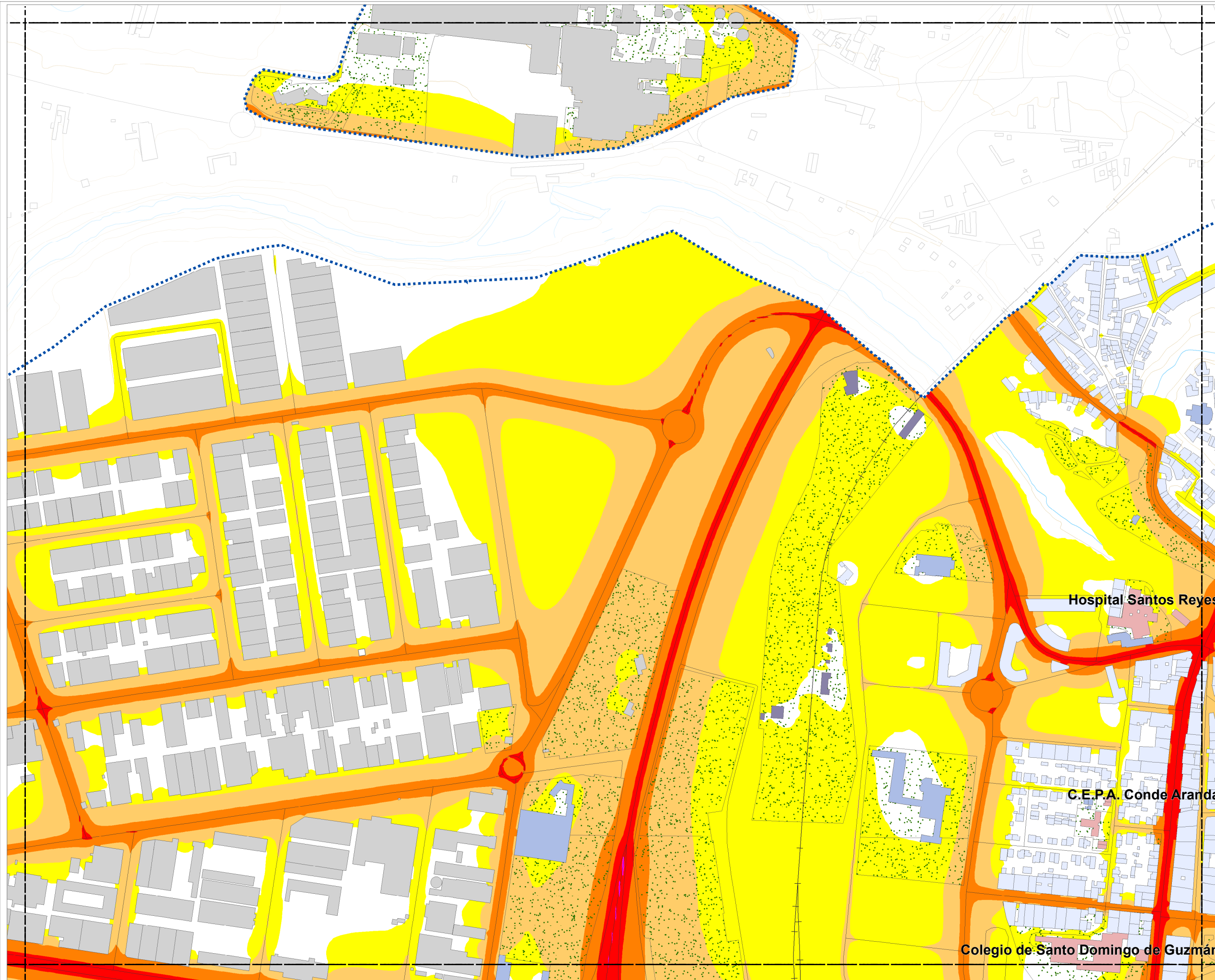

Cotejo de documentos mediante Código seguro de verificación C.S.V.: 14614277131067762500



CONSULTORA



AUTOR DEL ESTUDIO  
José Ignacio Riesco García



MAPA DE NIVELES SONOROS  
Lden. TRÁFICO RODADO

ESCALA

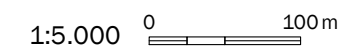

PLANO

AG\_CYL\_AD\_C\_Lden\_NIV

HOJA Nº

5

FECHA

NOVIEMBRE 2023



**ACTUALIZACIÓN  
DEL MAPA ESTRATÉGICO  
DE RUIDO DE  
ARANDA DE DUERO 2022**

PLANO GUÍA

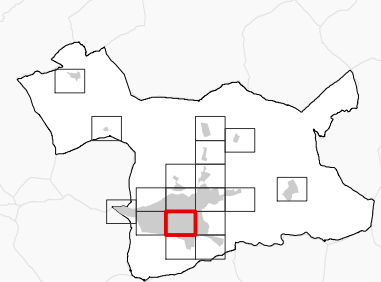

NIVELES SONOROS (dBA)

< 55	65-70
55-60	70-75
60-65	> 75

TIPOS DE EDIFICIOS

	Uso sanitario o docente
	Uso residencial
	Uso terciario
	Uso industrial
	Uso infraestructuras
	Construcciones (fuera de la zona de estudio)

ELEMENTOS CARTOGRÁFICOS

	Término municipal
	Área de estudio
	Curva de nivel
	Curso fluvial
	Carretera
	Ferrocarril
	Zona verde
	Otros elementos

EXPOSICIÓN AL RUIDO

Estimación del nº de personas cuyas viviendas están expuestas a cada rango de Lden para ruido por tráfico rodado en el municipio.

Lden (dBA)	Personas (centenas)
>55	216
>65	62
>75	0

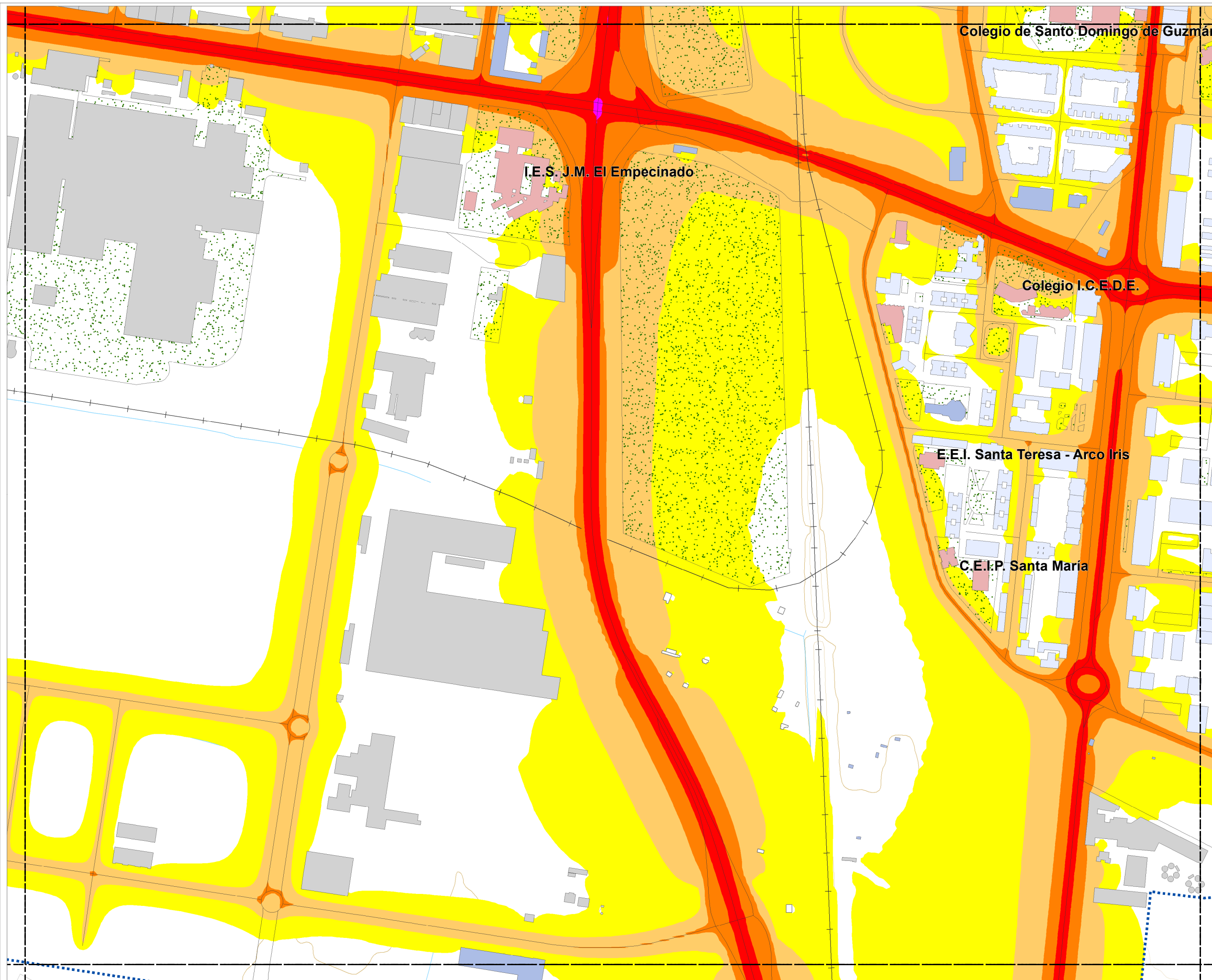



## ACTUALIZACIÓN DEL MAPA ESTRATÉGICO DE RUIDO DE ARANDA DE DUERO 2022

### PLANO GUÍA

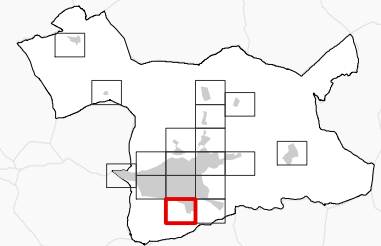

### NIVELES SONOROS (dBA)

< 55	65-70
55-60	70-75
60-65	> 75

### TIPOS DE EDIFICIOS

	Uso sanitario o docente
	Uso residencial
	Uso terciario
	Uso industrial
	Uso infraestructuras
	Construcciones (fuera de la zona de estudio)

### ELEMENTOS CARTOGRÁFICOS

	Término municipal
	Área de estudio
	Curva de nivel
	Curso fluvial
	Carretera
	Ferrocarril
	Zona verde
	Otros elementos

### EXPOSICIÓN AL RUIDO

Estimación del nº de personas cuyas viviendas están expuestas a cada rango de Lden para ruido por tráfico rodado en el municipio.

Lden (dBA)	Personas (centenas)
>55	216
>65	62
>75	0

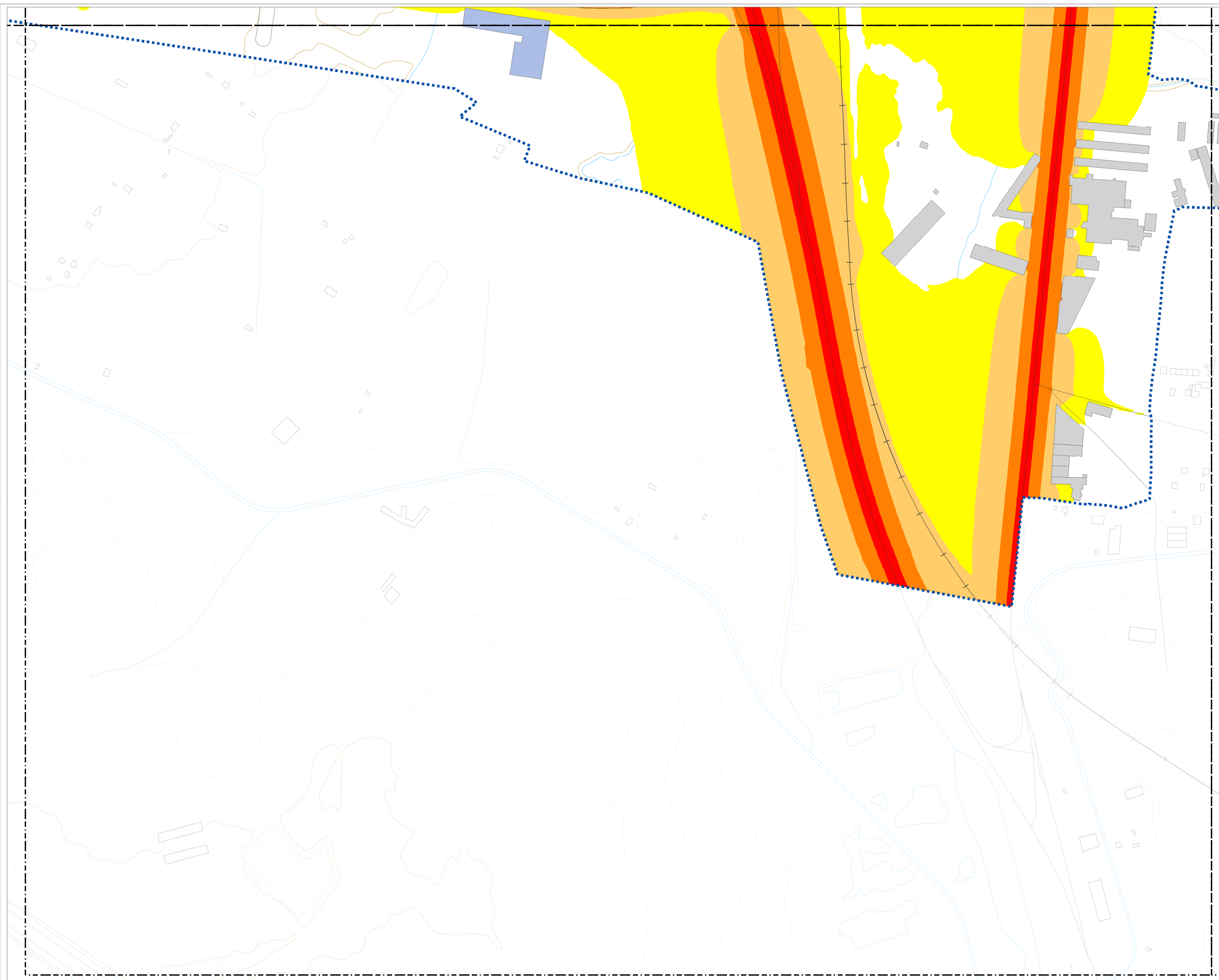

## ACTUALIZACIÓN DEL MAPA ESTRATÉGICO DE RUIDO DE ARANDA DE DUERO 2022

### PLANO GUÍA

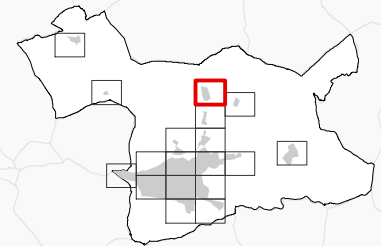

### NIVELES SONOROS (dBA)

< 55	65-70
55-60	70-75
60-65	> 75

### TIPOS DE EDIFICIOS

	Uso sanitario o docente
	Uso residencial
	Uso terciario
	Uso industrial
	Uso infraestructuras
	Construcciones (fuera de la zona de estudio)

### ELEMENTOS CARTOGRÁFICOS

	Término municipal
	Área de estudio
	Curva de nivel
	Curso fluvial
	Carretera
	Ferrocarril
	Zona verde
	Otros elementos

### EXPOSICIÓN AL RUIDO

Estimación del nº de personas cuyas viviendas están expuestas a cada rango de Lden para ruido por tráfico rodado en el municipio.

Lden (dBA)	Personas (centenas)
>55	216
>65	62
>75	0

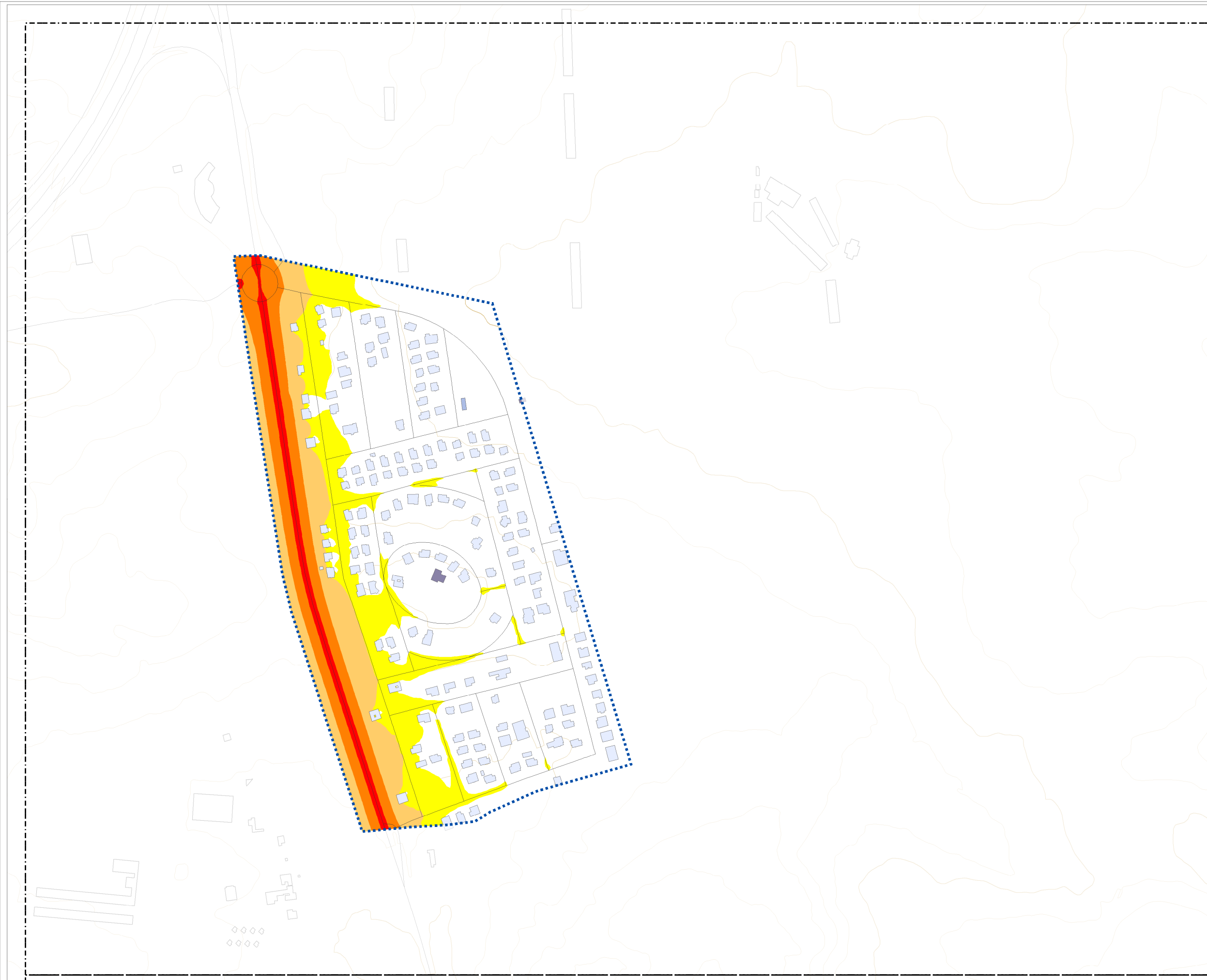

## ACTUALIZACIÓN DEL MAPA ESTRATÉGICO DE RUIDO DE ARANDA DE DUERO 2022

### PLANO GUÍA

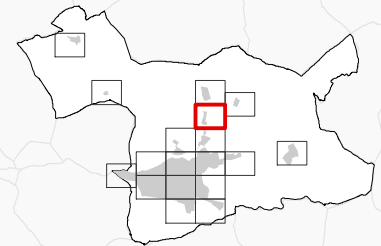

### NIVELES SONOROS (dBA)

< 55	65-70
55-60	70-75
60-65	> 75

### TIPOS DE EDIFICIOS

	Uso sanitario o docente
	Uso residencial
	Uso terciario
	Uso industrial
	Uso infraestructuras
	Construcciones (fuera de la zona de estudio)

### ELEMENTOS CARTOGRÁFICOS

	Término municipal
	Área de estudio
	Curva de nivel
	Curso fluvial
	Carretera
	Ferrocarril
	Zona verde
	Otros elementos

### EXPOSICIÓN AL RUIDO

Estimación del nº de personas cuyas viviendas están expuestas a cada rango de Lden para ruido por tráfico rodado en el municipio.

Lden (dBA)	Personas (centenas)
>55	216
>65	62
>75	0

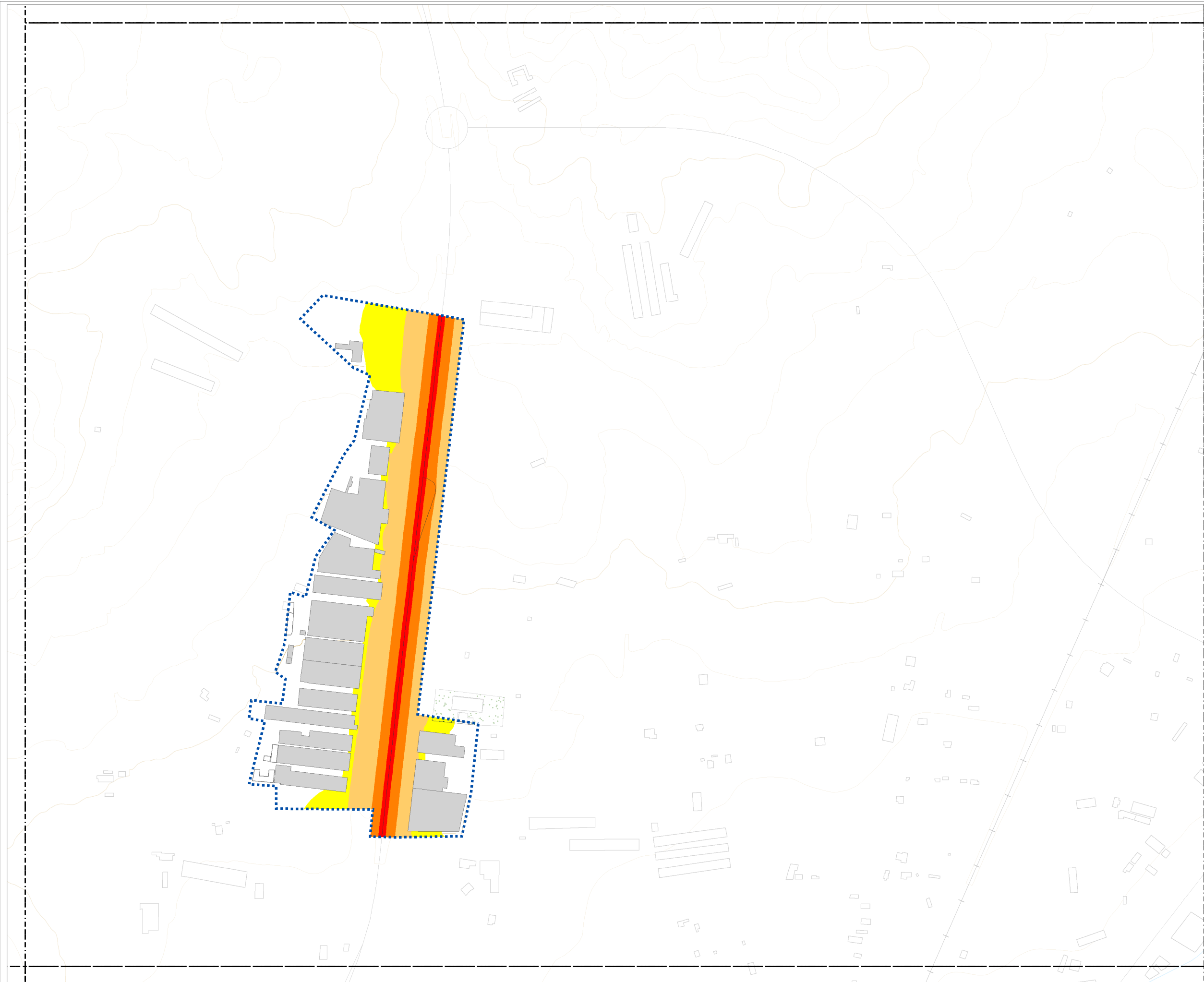



ACTUALIZACIÓN  
DEL MAPA ESTRATÉGICO  
DE RUIDO DE  
ARANDA DE DUERO 2022

PLANO GUÍA

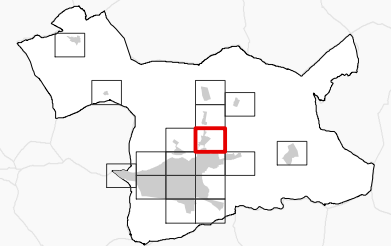

NIVELES SONOROS (dBA)

< 55	65-70
55-60	70-75
60-65	> 75

TIPOS DE EDIFICIOS

[Color rosa]	Uso sanitario o docente
[Color azul claro]	Uso residencial
[Color azul medio]	Uso terciario
[Color gris]	Uso industrial
[Color azul oscuro]	Uso infraestructuras
[Color blanco]	Construcciones (fuera de la zona de estudio)

ELEMENTOS CARTOGRÁFICOS

[Línea punteada]	Término municipal
[Línea punteada azul]	Área de estudio
[Línea naranja]	Curva de nivel
[Línea azul]	Curso fluvial
[Línea negra]	Carretera
[Línea negra con +]	Ferrocarril
[Zona verde]	Zona verde
[Línea negra]	Otros elementos

EXPOSICIÓN AL RUIDO

Estimación del nº de personas cuyas viviendas están expuestas a cada rango de Lden para ruido por tráfico rodado en el municipio.

Lden (dBA)	Personas (centenas)
>55	216
>65	62
>75	0

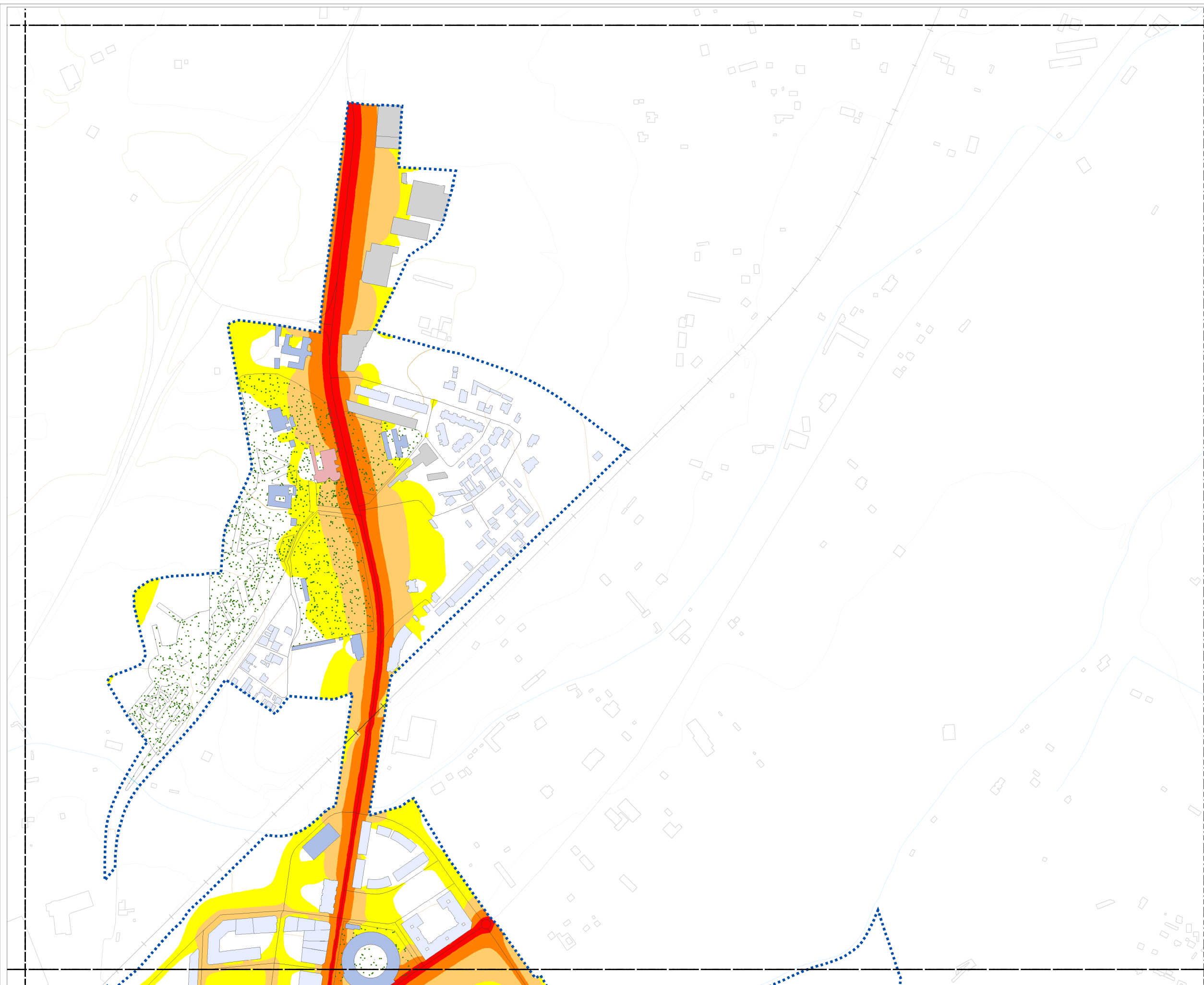

ACTUALIZACIÓN  
DEL MAPA ESTRATÉGICO  
DE RUIDO DE  
ARANDA DE DUERO 2022

PLANO GUÍA

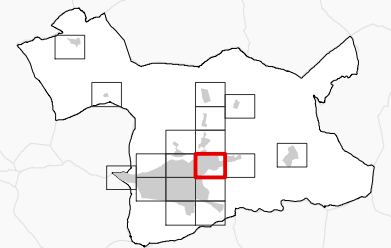

NIVELES SONOROS (dBA)

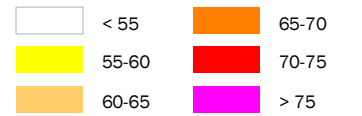

TIPOS DE EDIFICIOS

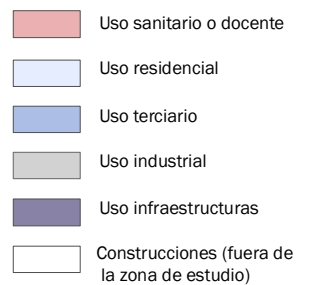

ELEMENTOS CARTOGRÁFICOS

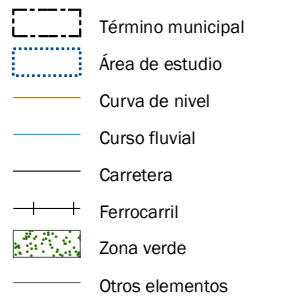

EXPOSICIÓN AL RUIDO

Estimación del nº de personas cuyas viviendas están expuestas a cada rango de Lden para ruido por tráfico rodado en el municipio.

Lden (dBA)	Personas (centenas)
>55	216
>65	62
>75	0

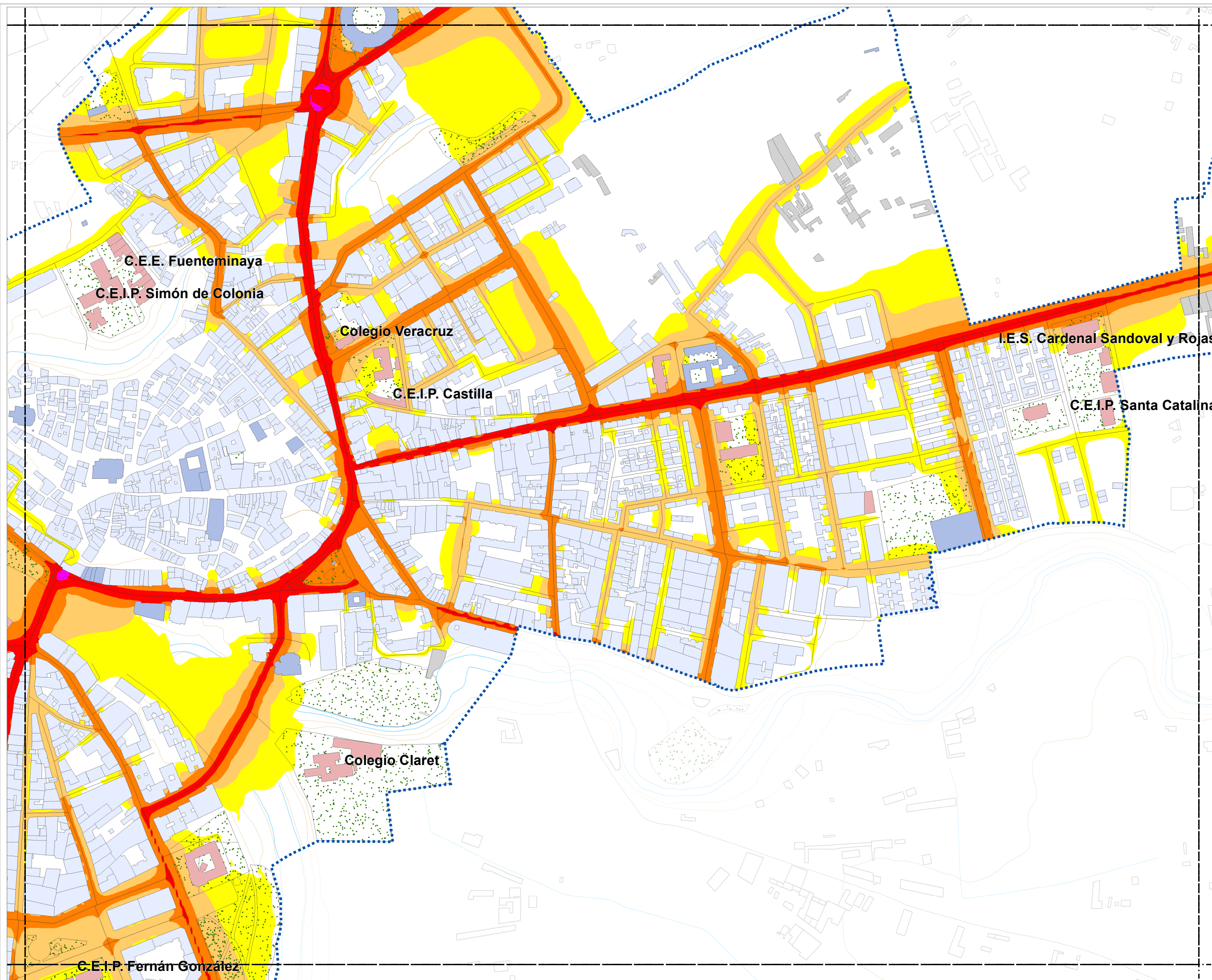

Cotejo de documentos mediante Código seguro de verificación C.S.V.: 14614277131067762500



CONSULTORA



AUTOR DEL ESTUDIO

José Ignacio Riesco García



MAPA DE NIVELES SONOROS  
Lden. TRÁFICO RODADO

ESCALA

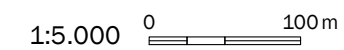

PLANO

AG\_CYL\_AD\_C\_Lden\_NIV

HOJA Nº

11

FECHA

NOVIEMBRE 2023



**ACTUALIZACIÓN  
DEL MAPA ESTRATÉGICO  
DE RUIDO DE  
ARANDA DE DUERO 2022**

PLANO GUÍA

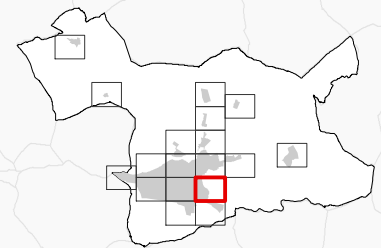

NIVELES SONOROS (dBA)

< 55	65-70
55-60	70-75
60-65	> 75

TIPOS DE EDIFICIOS

	Uso sanitario o docente
	Uso residencial
	Uso terciario
	Uso industrial
	Uso infraestructuras
	Construcciones (fuera de la zona de estudio)

ELEMENTOS CARTOGRÁFICOS

	Término municipal
	Área de estudio
	Curva de nivel
	Curso fluvial
	Carretera
	Ferrocarril
	Zona verde
	Otros elementos

EXPOSICIÓN AL RUIDO

Estimación del nº de personas cuyas viviendas están expuestas a cada rango de Lden para ruido por tráfico rodado en el municipio.

Lden (dBA)	Personas (centenas)
>55	216
>65	62
>75	0

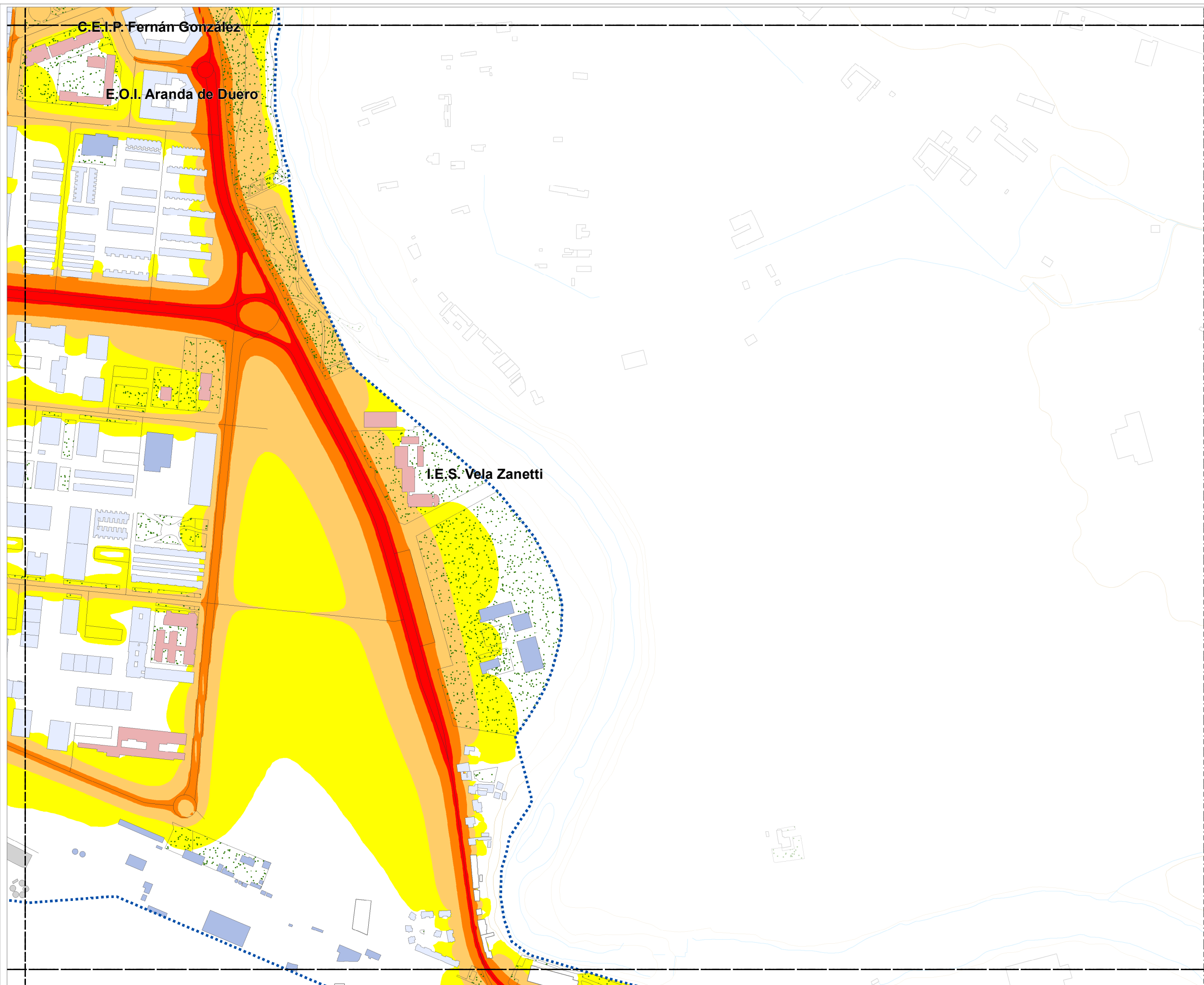



## ACTUALIZACIÓN DEL MAPA ESTRATÉGICO DE RUIDO DE ARANDA DE DUERO 2022

### PLANO GUÍA

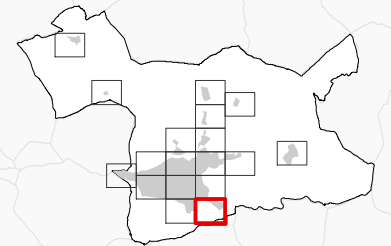

### NIVELES SONOROS (dBA)

< 55	65-70
55-60	70-75
60-65	> 75

### TIPOS DE EDIFICIOS

	Uso sanitario o docente
	Uso residencial
	Uso terciario
	Uso industrial
	Uso infraestructuras
	Construcciones (fuera de la zona de estudio)

### ELEMENTOS CARTOGRÁFICOS

	Término municipal
	Área de estudio
	Curva de nivel
	Curso fluvial
	Carretera
	Ferrocarril
	Zona verde
	Otros elementos

### EXPOSICIÓN AL RUIDO

Estimación del nº de personas cuyas viviendas están expuestas a cada rango de Lden para ruido por tráfico rodado en el municipio.

Lden (dBA)	Personas (centenas)
>55	216
>65	62
>75	0

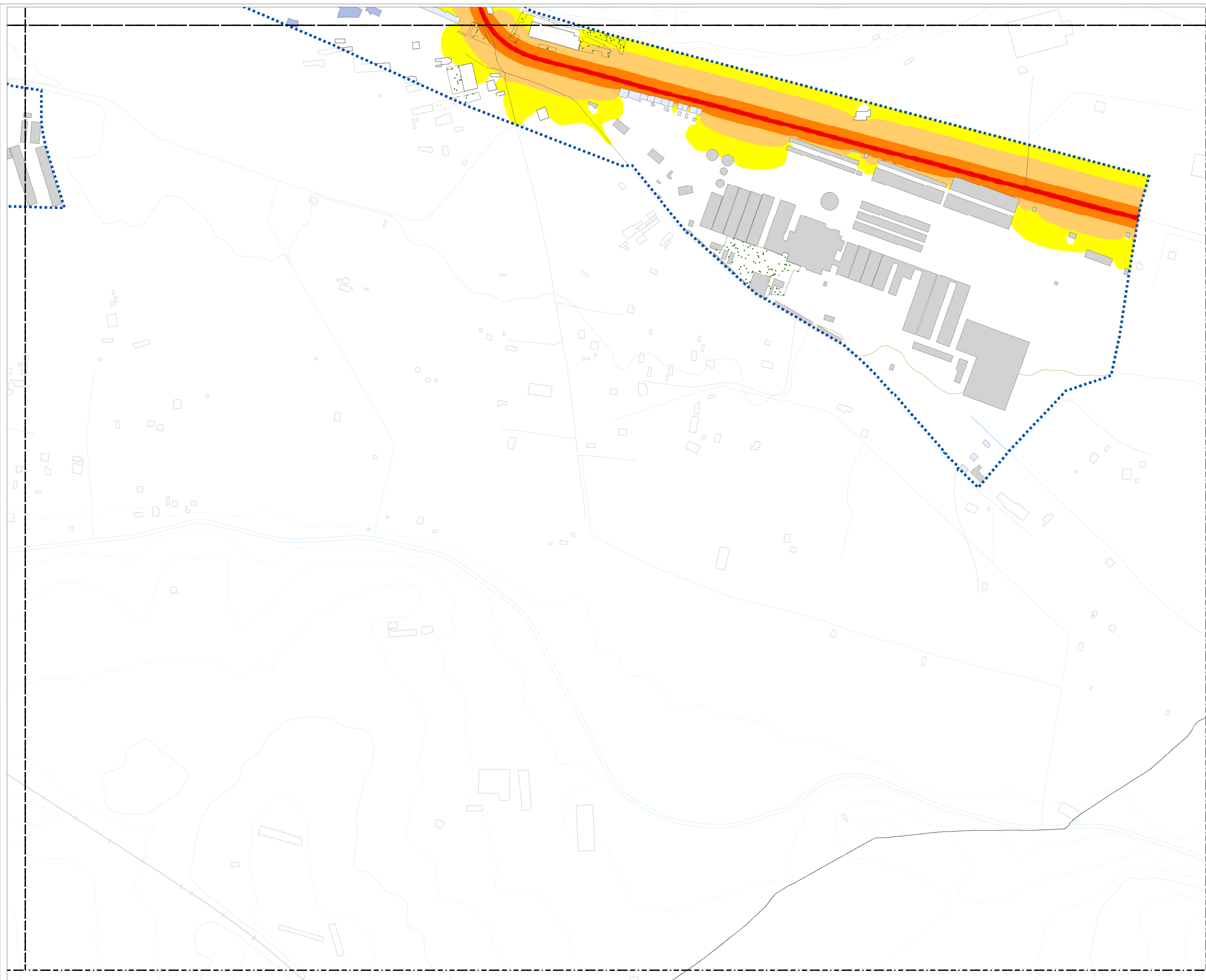

# ACTUALIZACIÓN DEL MAPA ESTRATÉGICO DE RUIDO DE ARANDA DE DUERO 2022

## PLANO GUÍA

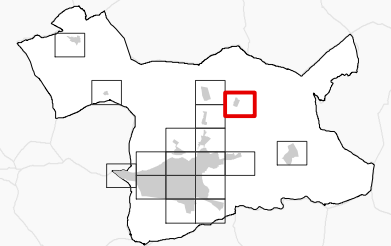

### NIVELES SONOROS (dBA)

< 55	65-70
55-60	70-75
60-65	> 75

### TIPOS DE EDIFICIOS

	Uso sanitario o docente
	Uso residencial
	Uso terciario
	Uso industrial
	Uso infraestructuras
	Construcciones (fuera de la zona de estudio)

### ELEMENTOS CARTOGRAFICOS

	Término municipal
	Área de estudio
	Curva de nivel
	Curso fluvial
	Carretera
	Ferrocarril
	Zona verde
	Otros elementos

### EXPOSICIÓN AL RUIDO

Estimación del nº de personas cuyas viviendas están expuestas a cada rango de Lden para ruido por tráfico rodado en el municipio.

Lden (dBA)	Personas (centenas)
>55	216
>65	62
>75	0



## ACTUALIZACIÓN DEL MAPA ESTRATÉGICO DE RUIDO DE ARANDA DE DUERO 2022

### PLANO GUÍA

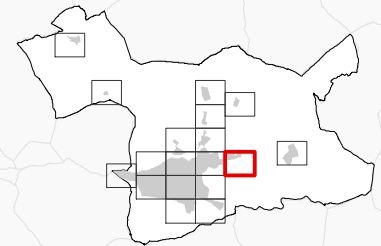

### NIVELES SONOROS (dBA)

< 55	65-70
55-60	70-75
60-65	> 75

### TIPOS DE EDIFICIOS

	Uso sanitario o docente
	Uso residencial
	Uso terciario
	Uso industrial
	Uso infraestructuras
	Construcciones (fuera de la zona de estudio)

### ELEMENTOS CARTOGRÁFICOS

	Término municipal
	Área de estudio
	Curva de nivel
	Curso fluvial
	Carretera
	Ferrocarril
	Zona verde
	Otros elementos

### EXPOSICIÓN AL RUIDO

Estimación del nº de personas cuyas viviendas están expuestas a cada rango de Lden para ruido por tráfico rodado en el municipio.

Lden (dBA)	Personas (centenas)
>55	216
>65	62
>75	0

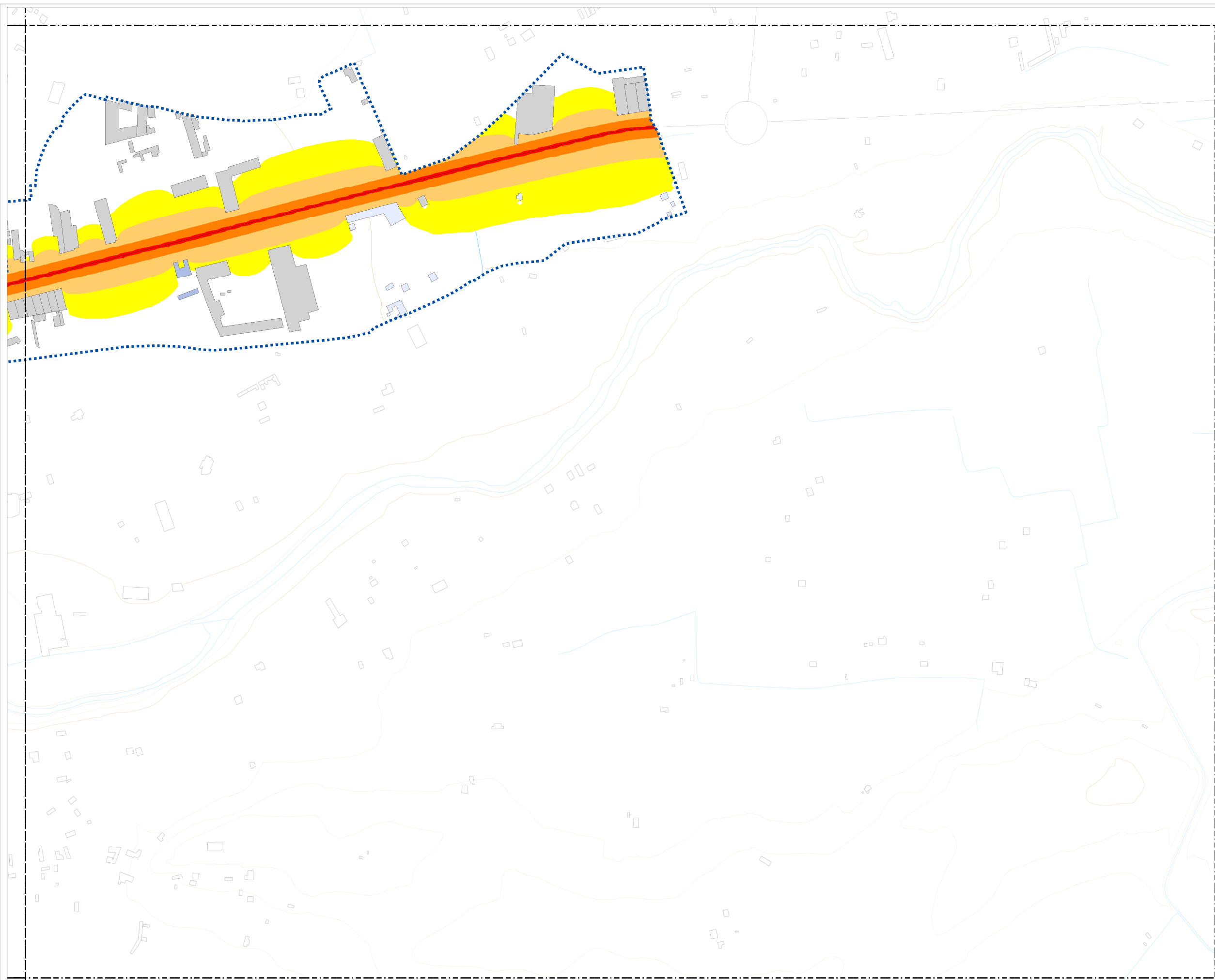



## ACTUALIZACIÓN DEL MAPA ESTRATÉGICO DE RUIDO DE ARANDA DE DUERO 2022

### PLANO GUÍA

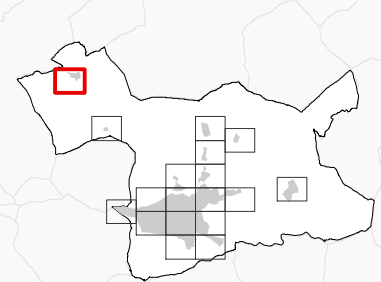

### NIVELES SONOROS (dBA)

< 55	65-70
55-60	70-75
60-65	> 75

### TIPOS DE EDIFICIOS

	Uso sanitario o docente
	Uso residencial
	Uso terciario
	Uso industrial
	Uso infraestructuras
	Construcciones (fuera de la zona de estudio)

### ELEMENTOS CARTOGRÁFICOS

	Término municipal
	Área de estudio
	Curva de nivel
	Curso fluvial
	Carretera
	Ferrocarril
	Zona verde
	Otros elementos

### EXPOSICIÓN AL RUIDO

Estimación del nº de personas cuyas viviendas están expuestas a cada rango de Lden para ruido por tráfico rodado en el municipio.

Lden (dBA)	Personas (centenas)
>55	216
>65	62
>75	0

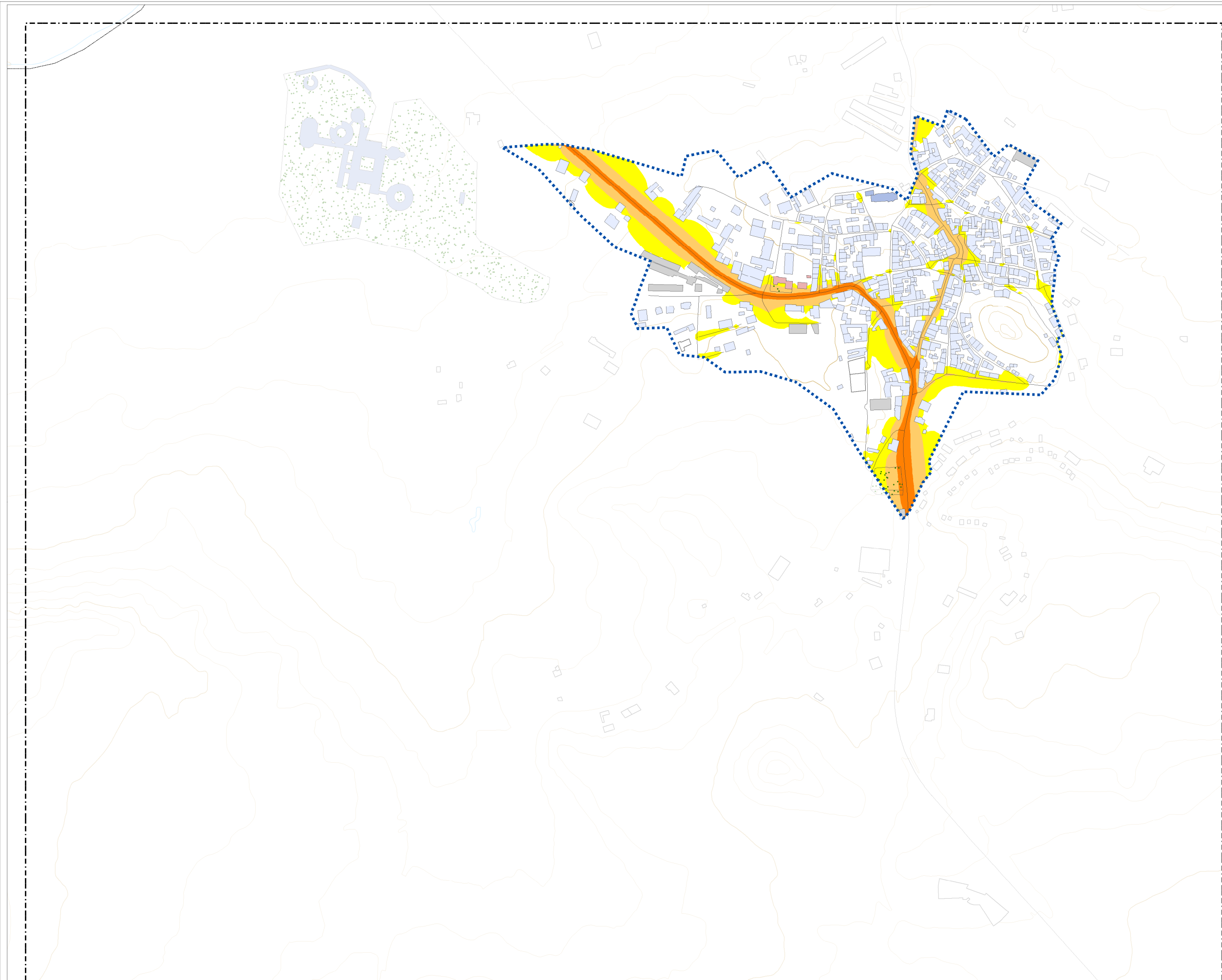

ACTUALIZACIÓN  
DEL MAPA ESTRATÉGICO  
DE RUIDO DE  
ARANDA DE DUERO 2022

PLANO GUÍA

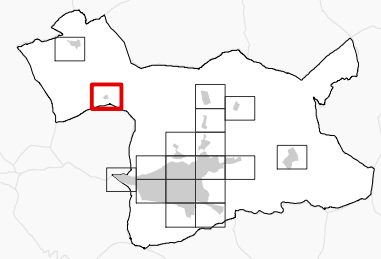

NIVELES SONOROS (dBA)

< 55	65-70
55-60	70-75
60-65	> 75

TIPOS DE EDIFICIOS

Uso sanitario o docente
Uso residencial
Uso terciario
Uso industrial
Uso infraestructuras
Construcciones (fuera de la zona de estudio)

ELEMENTOS CARTOGRÁFICOS

Término municipal
Área de estudio
Curva de nivel
Curso fluvial
Carretera
Ferrocarril
Zona verde
Otros elementos

EXPOSICIÓN AL RUIDO

Estimación del nº de personas cuyas viviendas están expuestas a cada rango de Lden para ruido por tráfico rodado en el municipio.

Lden (dBA)	Personas (centenas)
>55	216
>65	62
>75	0

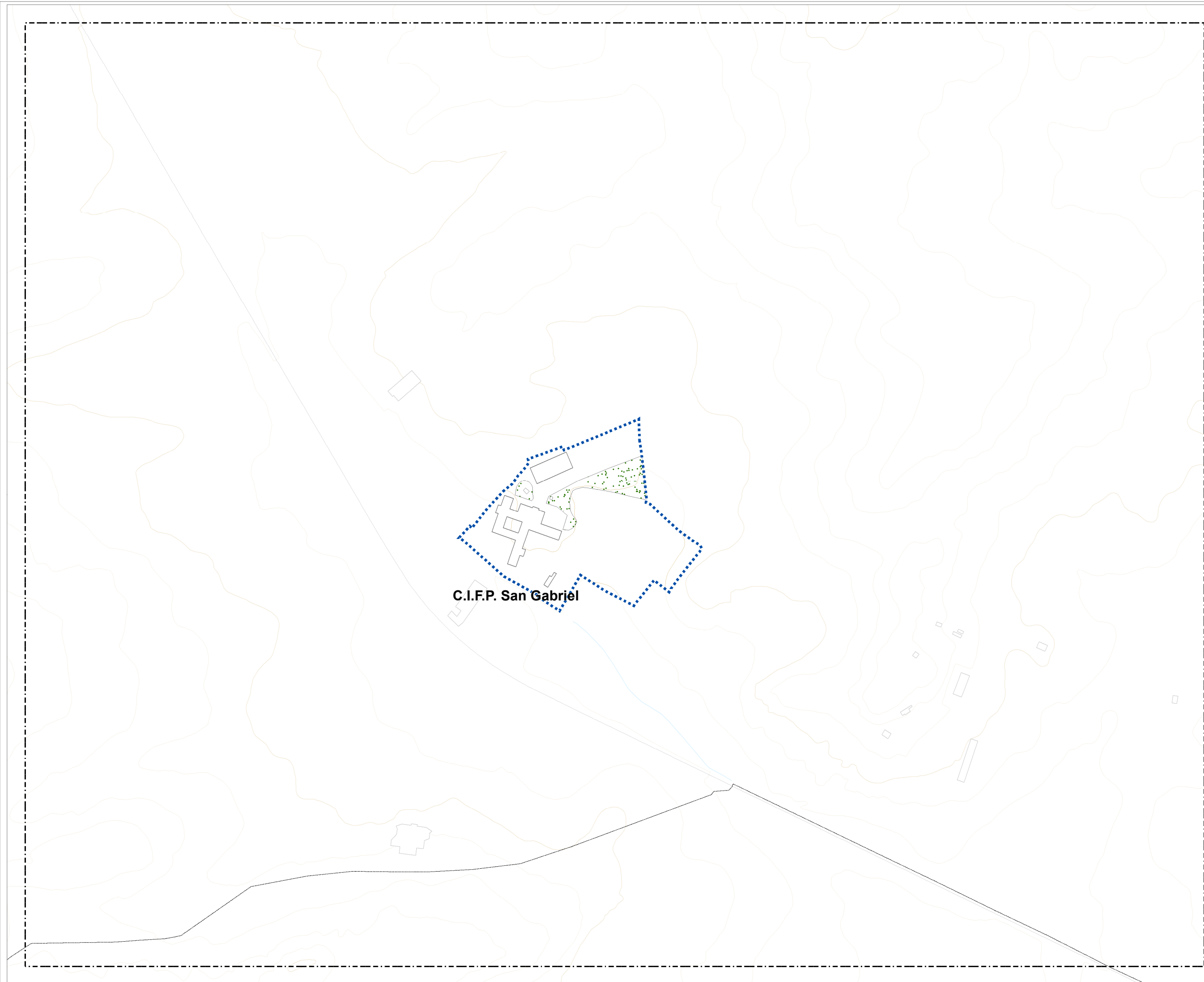

C.I.F.P. San Gabriel

## ACTUALIZACIÓN DEL MAPA ESTRATÉGICO DE RUIDO DE ARANDA DE DUERO 2022

### PLANO GUÍA

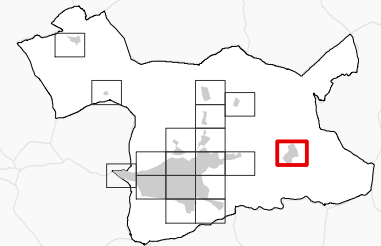

### NIVELES SONOROS (dBA)

< 55	65-70
55-60	70-75
60-65	> 75

### TIPOS DE EDIFICIOS

	Uso sanitario o docente
	Uso residencial
	Uso terciario
	Uso industrial
	Uso infraestructuras
	Construcciones (fuera de la zona de estudio)

### ELEMENTOS CARTOGRÁFICOS

	Término municipal
	Área de estudio
	Curva de nivel
	Curso fluvial
	Carretera
	Ferrocarril
	Zona verde
	Otros elementos

### EXPOSICIÓN AL RUIDO

Estimación del nº de personas cuyas viviendas están expuestas a cada rango de Lden para ruido por tráfico rodado en el municipio.

Lden (dBA)	Personas (centenas)
>55	216
>65	62
>75	0

