



ACTUALIZACIÓN DEL MAPA ESTRATÉGICO DE RUIDO DE ARANDA DE DUERO 2018

MAPAS III

MAPAS DE EXPOSICIÓN AL RUIDO





AYUNTAMIENTO
Aranda
de **Duero**

Audiotec
INGENIERÍA ACÚSTICA



MAPA ESTRATÉGICO
DE RUIDO DE
ARANDA DE DUERO
2018



MINUTA DE DISTRIBUCIÓN

-  Hojas representadas
-  Hojas no representadas

ELEMENTOS CARTOGRÁFICOS

-  Término municipal
-  Área de estudio

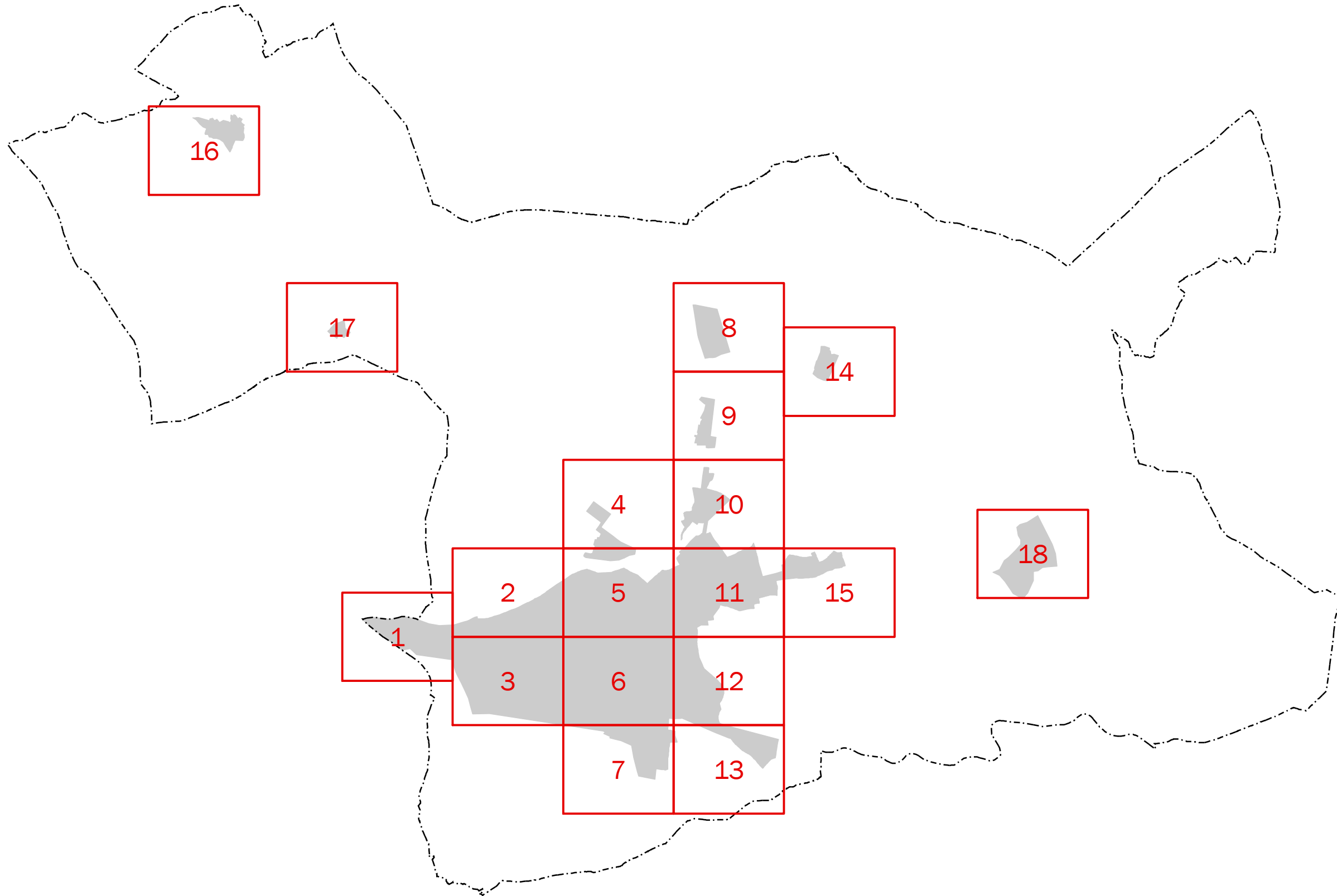

CONSULTORA



AUTORES DEL ESTUDIO
José Ignacio Riesco García
Ángel Arenaz Gombau

FECHA
AGOSTO 2018

ESCALA
0 1.000 m

PLANO
AG_CYL_AD_T_Ld_EXP

HOJA Nº
0

MAPA DE EXPOSICIÓN AL RUIDO
Ld. RUIDO TOTAL

MAPA ESTRATÉGICO
DE RUIDO DE
ARANDA DE DUERO
2018

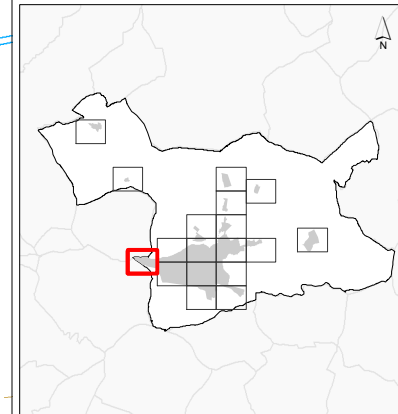

NIVELES SONOROS (dBA)

< 55	65-70
55-60	70-75
60-65	> 75

TIPOS DE EDIFICIOS

[Red box]	Uso sanitario o docente
[Grey box]	Uso residencial
[Dark grey box]	Uso terciario
[Purple box]	Uso industrial
[Dark purple box]	Uso infraestructuras

ELEMENTOS CARTOGRÁFICOS

[Dashed line]	Término municipal
[Dotted line]	Área de estudio
[Orange line]	Curva de nivel
[Blue line]	Curso fluvial
[Black line]	Carretera
[Cross symbol]	Ferrocarril
[Green dots]	Zona verde
[Grey line]	Otros elementos

EXPOSICIÓN AL RUIDO

Estimación del nº de personas cuyas viviendas están expuestas a cada rango de Ld para ruido total en el municipio.

Ld (dBA)	Personas (centenas)
55-60	56
60-65	57
65-70	28
70-75	0
> 75	0



CONSULTORA



AUTORES DEL ESTUDIO
José Ignacio Riesco García
Ángel Arenaz Gombau

FECHA
AGOSTO 2018

ESCALA
1:5.000



PLANO
AG_CYL_AD_T_Ld_EXP

HOJA Nº
1

MAPA DE EXPOSICIÓN AL RUIDO
Ld. RUIDO TOTAL

MAPA ESTRATÉGICO
DE RUIDO DE
ARANDA DE DUERO
2018

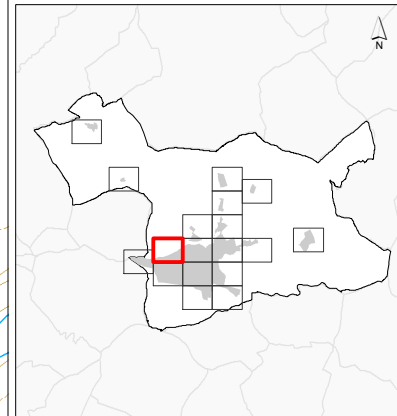

NIVELES SONOROS (dBA)

< 55	65-70
55-60	70-75
60-65	> 75

TIPOS DE EDIFICIOS

[Red box]	Uso sanitario o docente
[Grey box]	Uso residencial
[Dark grey box]	Uso terciario
[Purple box]	Uso industrial
[Dark purple box]	Uso infraestructuras

ELEMENTOS CARTOGRÁFICOS

[Dashed line]	Término municipal
[Dotted line]	Área de estudio
[Orange line]	Curva de nivel
[Blue line]	Curso fluvial
[Black line]	Carretera
[Cross symbol]	Ferrocarril
[Green dots]	Zona verde
[Grey line]	Otros elementos

EXPOSICIÓN AL RUIDO

Estimación del nº de personas cuyas viviendas están expuestas a cada rango de Ld para ruido total en el municipio.

Ld (dBA)	Personas (centenas)
55-60	56
60-65	57
65-70	28
70-75	0
> 75	0

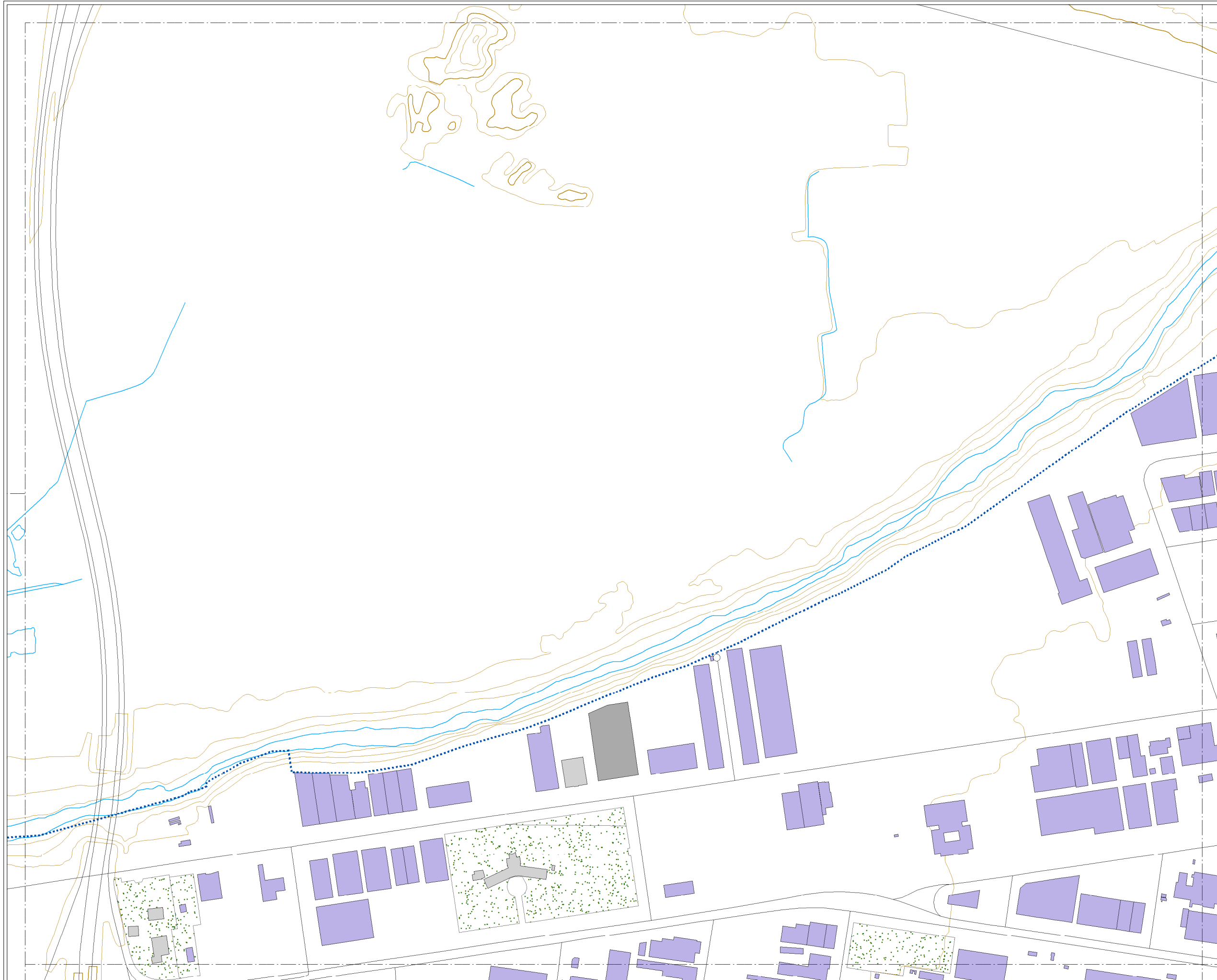

CONSULTORA



AUTORES DEL ESTUDIO
José Ignacio Riesco García
Ángel Arenaz Gombau

FECHA
AGOSTO 2018

ESCALA
1:5.000



PLANO
AG_CYL_AD_T_Ld_EXP

HOJA Nº
2

MAPA DE EXPOSICIÓN AL RUIDO
Ld. RUIDO TOTAL

MAPA ESTRATÉGICO
DE RUIDO DE
ARANDA DE DUERO
2018

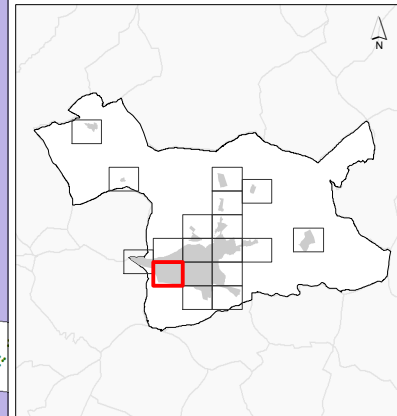

NIVELES SONOROS (dBA)

< 55	65-70
55-60	70-75
60-65	> 75

TIPOS DE EDIFICIOS

[Red box]	Uso sanitario o docente
[Grey box]	Uso residencial
[Dark grey box]	Uso terciario
[Purple box]	Uso industrial
[Dark purple box]	Uso infraestructuras

ELEMENTOS CARTOGRAFICOS

[Dashed line]	Término municipal
[Dotted line]	Área de estudio
[Orange line]	Curva de nivel
[Blue line]	Curso fluvial
[Black line]	Carretera
[Black line with cross-ticks]	Ferrocarril
[Green dotted area]	Zona verde
[Grey line]	Otros elementos

EXPOSICIÓN AL RUIDO

Estimación del nº de personas cuyas viviendas están expuestas a cada rango de Ld para ruido total en el municipio.

Ld (dBA)	Personas (centenas)
55-60	56
60-65	57
65-70	28
70-75	0
> 75	0

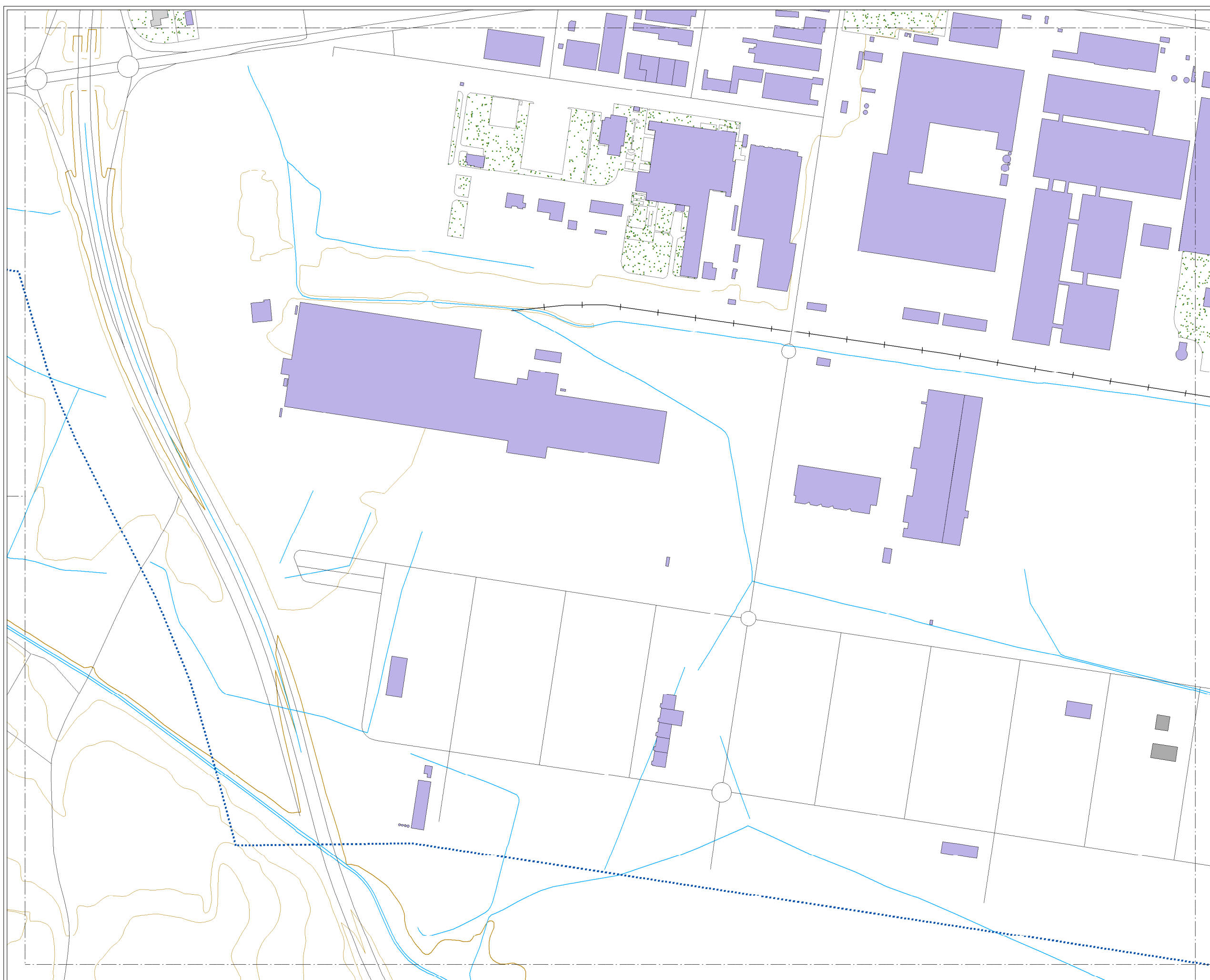

CONSULTORA
Audiotec

AUTORES DEL ESTUDIO
José Ignacio Riesco García
Ángel Arenaz Gombau

FECHA
AGOSTO 2018

ESCALA
1:5.000

PLANO
AG_CYL_AD_T_Ld_EXP

HOJA Nº
3

MAPA DE EXPOSICIÓN AL RUIDO
Ld. RUIDO TOTAL

MAPA ESTRATÉGICO
DE RUIDO DE
ARANDA DE DUERO
2018

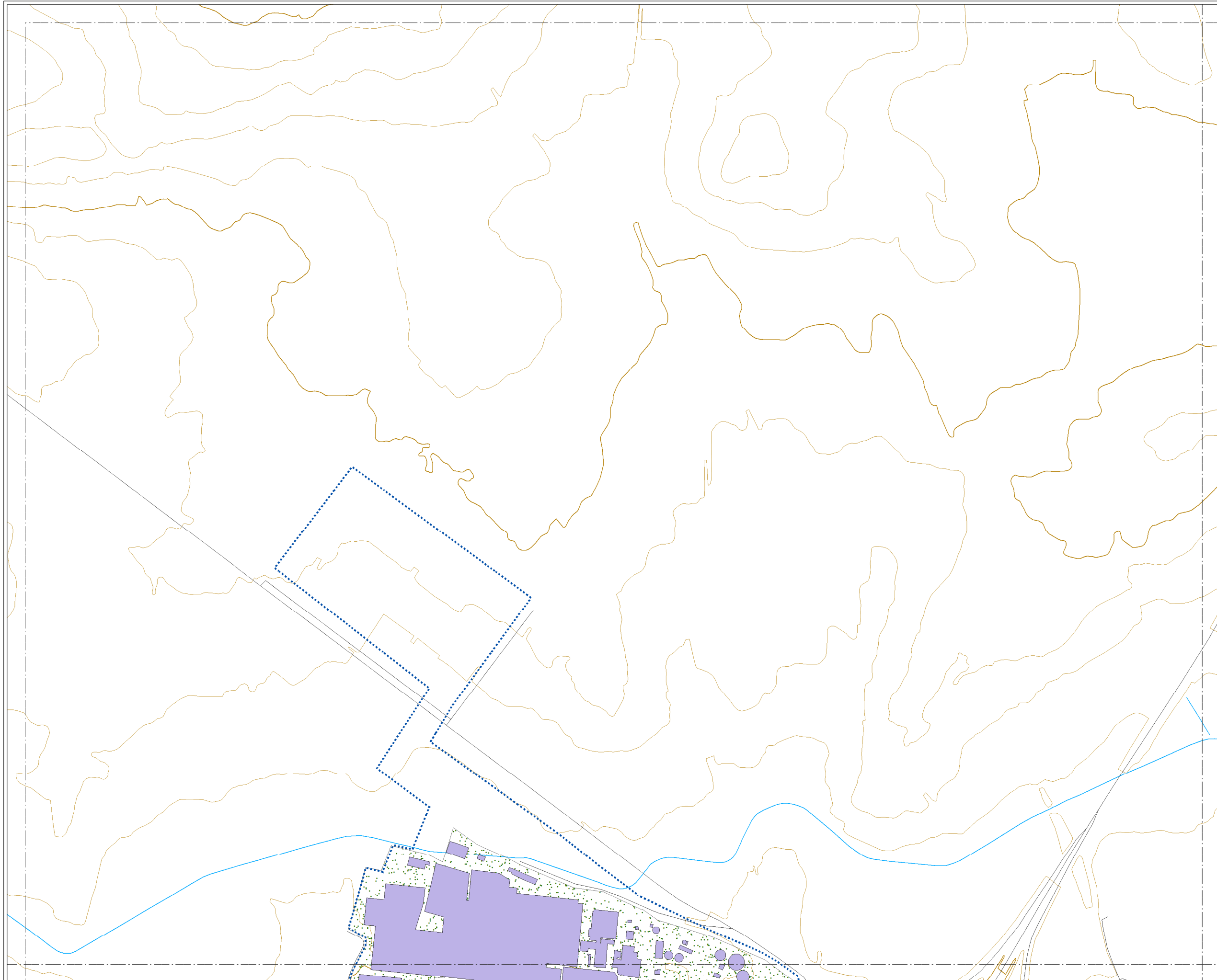
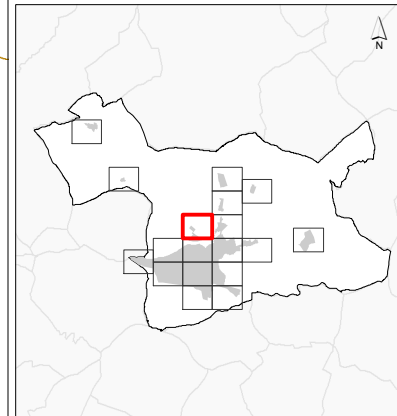

NIVELES SONOROS (dBA)

< 55	65-70
55-60	70-75
60-65	> 75

TIPOS DE EDIFICIOS

[Red box]	Uso sanitario o docente
[Grey box]	Uso residencial
[Dark grey box]	Uso terciario
[Purple box]	Uso industrial
[Dark purple box]	Uso infraestructuras

ELEMENTOS CARTOGRAFICOS

[Dashed line]	Término municipal
[Dotted line]	Área de estudio
[Yellow line]	Curva de nivel
[Blue line]	Curso fluvial
[Black line]	Carretera
[Crossed line]	Ferrocarril
[Green dotted area]	Zona verde
[Grey line]	Otros elementos

EXPOSICIÓN AL RUIDO

Estimación del nº de personas cuyas viviendas están expuestas a cada rango de Ld para ruido total en el municipio.

Ld (dBA)	Personas (centenas)
55-60	56
60-65	57
65-70	28
70-75	0
> 75	0



CONSULTORA



AUTORES DEL ESTUDIO
José Ignacio Riesco García
Ángel Arenaz Gombau

FECHA
AGOSTO 2018

ESCALA
1:5.000

PLANO
AG_CYL_AD_T_Ld_EXP

HOJA Nº
4

MAPA DE EXPOSICIÓN AL RUIDO
Ld. RUIDO TOTAL

MAPA ESTRATÉGICO
DE RUIDO DE
ARANDA DE DUERO
2018

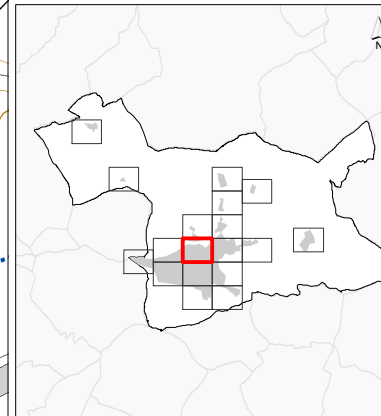

NIVELES SONOROS (dBA)

< 55	65-70
55-60	70-75
60-65	> 75

TIPOS DE EDIFICIOS

[Red box]	Uso sanitario o docente
[Grey box]	Uso residencial
[Dark grey box]	Uso terciario
[Purple box]	Uso industrial
[Dark purple box]	Uso infraestructuras

ELEMENTOS CARTOGRAFICOS

[Dashed line]	Término municipal
[Dotted line]	Área de estudio
[Orange line]	Curva de nivel
[Blue line]	Curso fluvial
[Black line]	Carretera
[Cross symbol]	Ferrocarril
[Green dots]	Zona verde
[Grey line]	Otros elementos

EXPOSICIÓN AL RUIDO

Estimación del nº de personas cuyas viviendas están expuestas a cada rango de Ld para ruido total en el municipio.

Ld (dBA)	Personas (centenas)
55-60	56
60-65	57
65-70	28
70-75	0
> 75	0

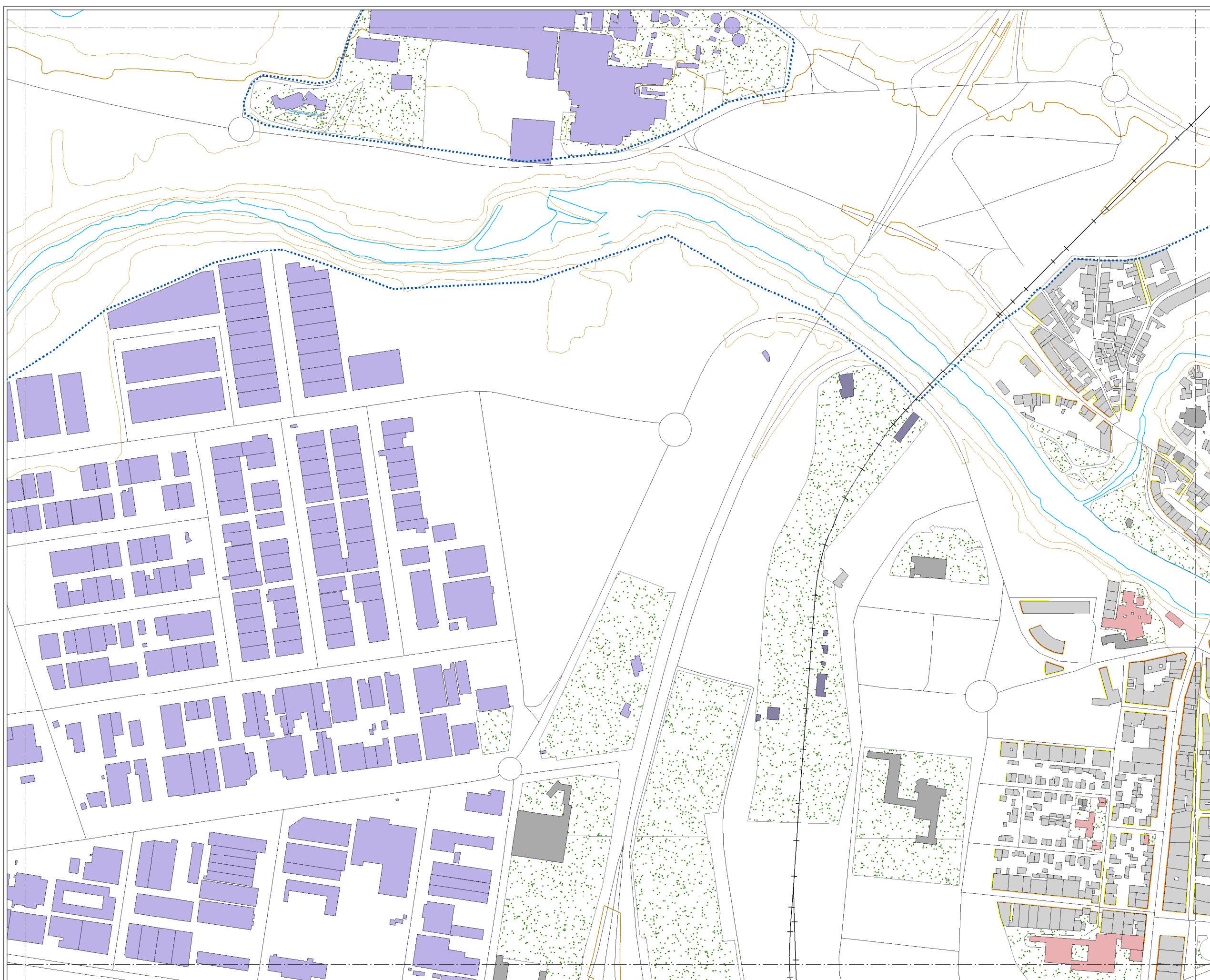

CONSULTORA



AUTORES DEL ESTUDIO
José Ignacio Riesco García
Ángel Arenaz Gombau

FECHA
AGOSTO 2018

ESCALA
1:5.000

PLANO
AG_CYL_AD_T_Ld_EXP

HOJA Nº
5

MAPA DE EXPOSICIÓN AL RUIDO
Ld. RUIDO TOTAL

MAPA ESTRATÉGICO
DE RUIDO DE
ARANDA DE DUERO
2018

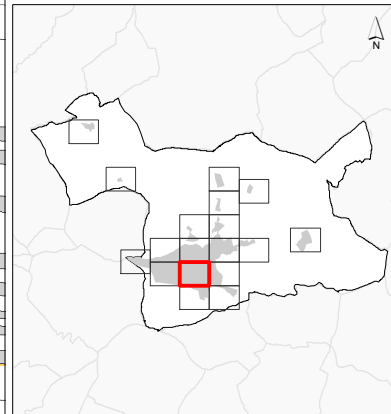

NIVELES SONOROS (dBA)

< 55	65-70
55-60	70-75
60-65	> 75

TIPOS DE EDIFICIOS

	Uso sanitario o docente
	Uso residencial
	Uso terciario
	Uso industrial
	Uso infraestructuras

ELEMENTOS CARTOGRÁFICOS

	Término municipal
	Área de estudio
	Curva de nivel
	Curso fluvial
	Carretera
	Ferrocarril
	Zona verde
	Otros elementos

EXPOSICIÓN AL RUIDO

Estimación del nº de personas cuyas viviendas están expuestas a cada rango de Ld para ruido total en el municipio.

Ld (dBA)	Personas (centenas)
55-60	56
60-65	57
65-70	28
70-75	0
> 75	0

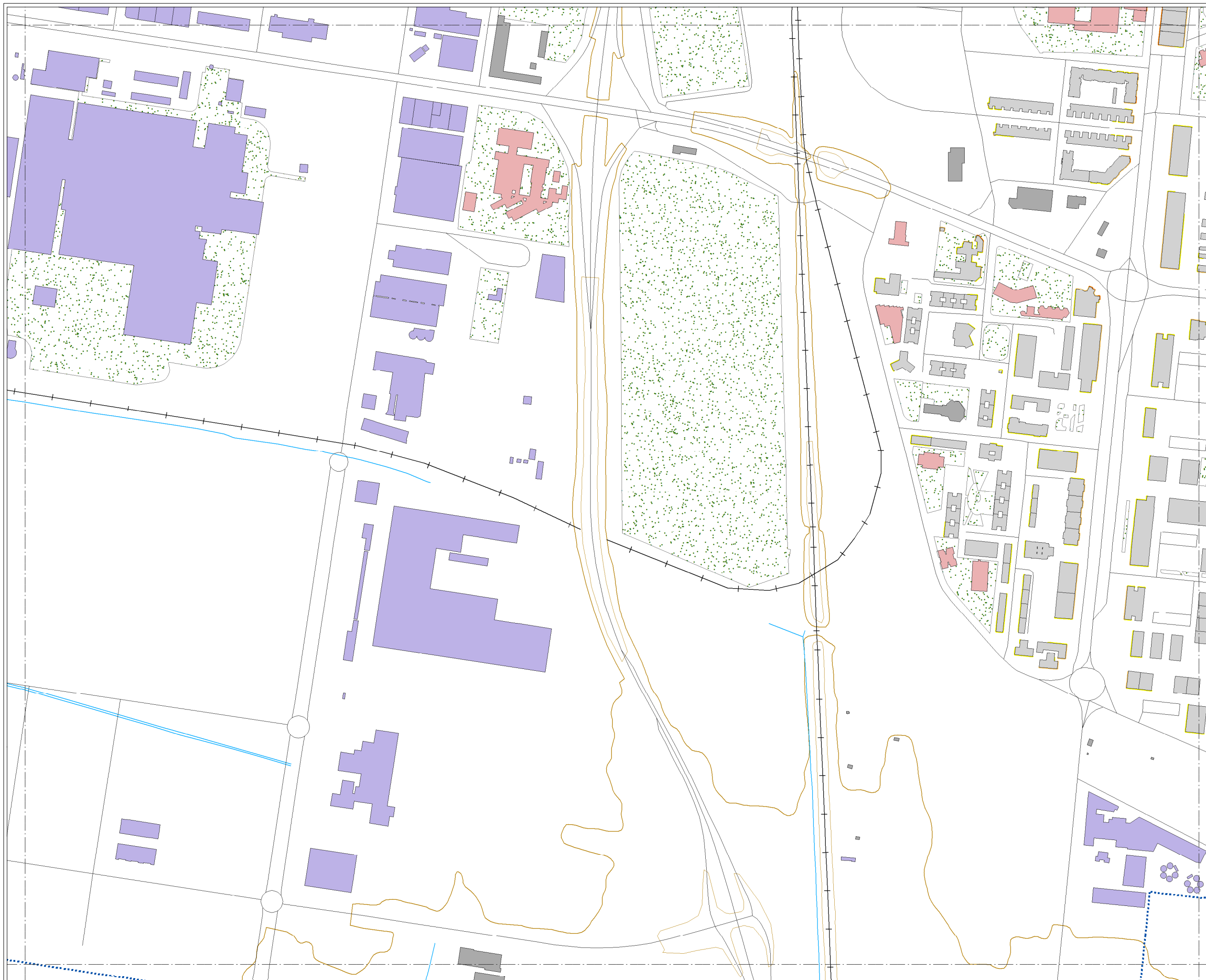

CONSULTORA



AUTORES DEL ESTUDIO
José Ignacio Riesco García
Ángel Arenaz Gombau

FECHA
AGOSTO 2018

ESCALA
1:5.000



PLANO
AG_CYL_AD_T_Ld_EXP

HOJA Nº
6

MAPA DE EXPOSICIÓN AL RUIDO
Ld. RUIDO TOTAL

MAPA ESTRATÉGICO
DE RUIDO DE
ARANDA DE DUERO
2018

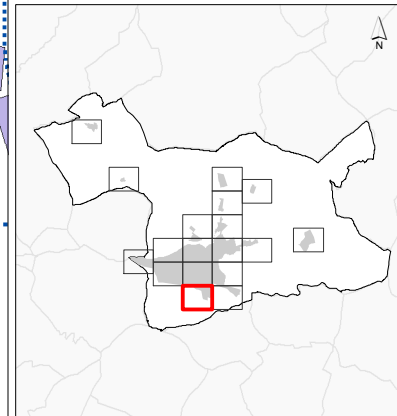

NIVELES SONOROS (dBA)

< 55	65-70
55-60	70-75
60-65	> 75

TIPOS DE EDIFICIOS

[Red box]	Uso sanitario o docente
[Grey box]	Uso residencial
[Dark grey box]	Uso terciario
[Purple box]	Uso industrial
[Dark purple box]	Uso infraestructuras

ELEMENTOS CARTOGRAFICOS

[Dashed line]	Término municipal
[Dotted line]	Área de estudio
[Orange line]	Curva de nivel
[Blue line]	Curso fluvial
[Black line]	Carretera
[Black line with cross-ticks]	Ferrocarril
[Green stippled area]	Zona verde
[Grey line]	Otros elementos

EXPOSICIÓN AL RUIDO

Estimación del nº de personas cuyas viviendas están expuestas a cada rango de Ld para ruido total en el municipio.

Ld (dBA)	Personas (centenas)
55-60	56
60-65	57
65-70	28
70-75	0
> 75	0

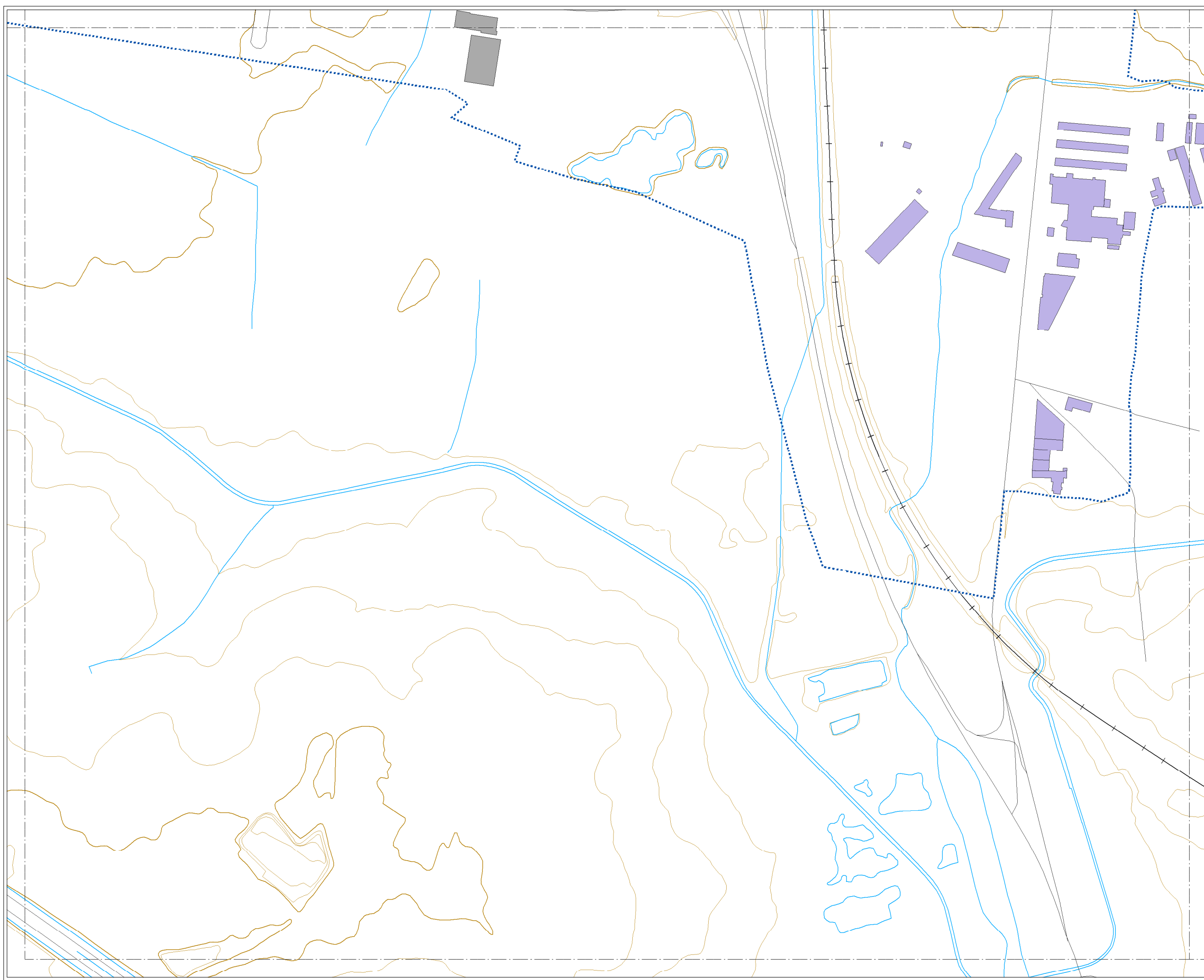

CONSULTORA



AUTORES DEL ESTUDIO
José Ignacio Riesco García
Ángel Arenaz Gombau

FECHA
AGOSTO 2018

ESCALA
1:5.000



PLANO
AG_CYL_AD_T_Ld_EXP

HOJA Nº
7

MAPA DE EXPOSICIÓN AL RUIDO
Ld. RUIDO TOTAL

MAPA ESTRATÉGICO
DE RUIDO DE
ARANDA DE DUERO
2018

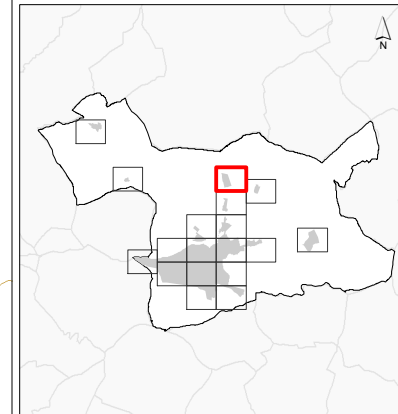

NIVELES SONOROS (dBA)

< 55	65-70
55-60	70-75
60-65	> 75

TIPOS DE EDIFICIOS

[Red box]	Uso sanitario o docente
[Grey box]	Uso residencial
[Dark grey box]	Uso terciario
[Purple box]	Uso industrial
[Dark blue box]	Uso infraestructuras

ELEMENTOS CARTOGRAFICOS

[Dashed line]	Término municipal
[Dotted line]	Área de estudio
[Orange line]	Curva de nivel
[Blue line]	Curso fluvial
[Black line]	Carretera
[Cross symbol]	Ferrocarril
[Green pattern]	Zona verde
[Grey line]	Otros elementos

EXPOSICIÓN AL RUIDO

Estimación del nº de personas cuyas viviendas están expuestas a cada rango de Ld para ruido total en el municipio.

Ld (dBA)	Personas (centenas)
55-60	56
60-65	57
65-70	28
70-75	0
> 75	0

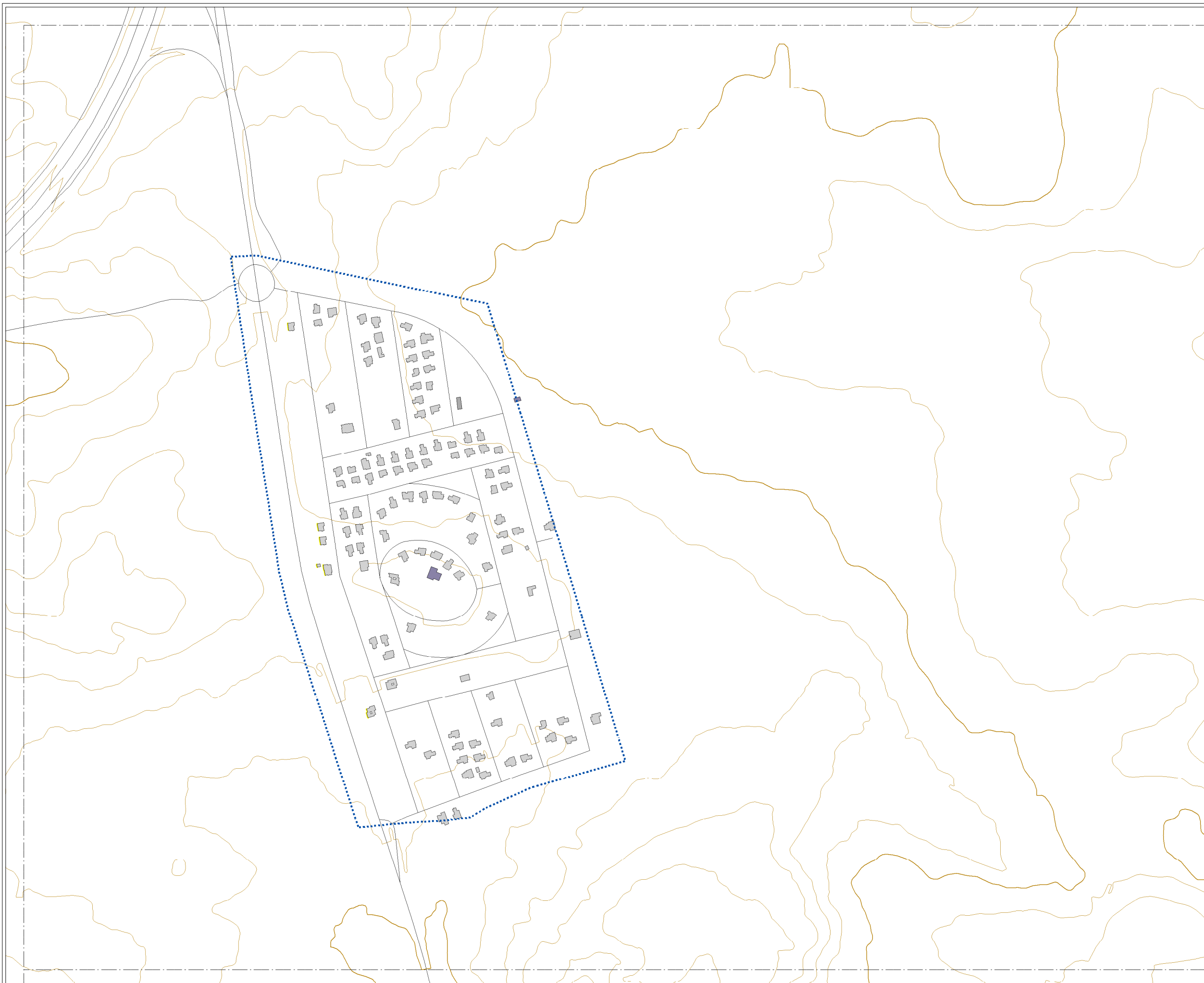

CONSULTORA
Audiotec

AUTORES DEL ESTUDIO
José Ignacio Riesco García
Ángel Arenaz Gombau

FECHA
AGOSTO 2018

ESCALA
1:5.000
0 100m

PLANO
AG_CYL_AD_T_Ld_EXP

HOJA Nº
8

MAPA DE EXPOSICIÓN AL RUIDO
Ld. RUIDO TOTAL

MAPA ESTRATÉGICO
DE RUIDO DE
ARANDA DE DUERO
2018

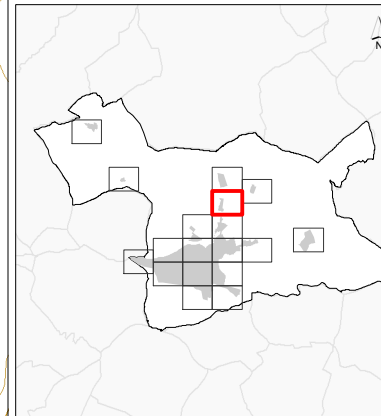

NIVELES SONOROS (dBA)

< 55	65-70
55-60	70-75
60-65	> 75

TIPOS DE EDIFICIOS

[Red box]	Uso sanitario o docente
[Grey box]	Uso residencial
[Dark grey box]	Uso terciario
[Purple box]	Uso industrial
[Dark purple box]	Uso infraestructuras

ELEMENTOS CARTOGRAFICOS

[Dashed line]	Término municipal
[Dotted line]	Área de estudio
[Orange line]	Curva de nivel
[Blue line]	Curso fluvial
[Black line]	Carretera
[Black line with cross-ticks]	Ferrocarril
[Green pattern]	Zona verde
[Grey line]	Otros elementos

EXPOSICIÓN AL RUIDO

Estimación del nº de personas cuyas viviendas están expuestas a cada rango de Ld para ruido total en el municipio.

Ld (dBA)	Personas (centenas)
55-60	56
60-65	57
65-70	28
70-75	0
> 75	0

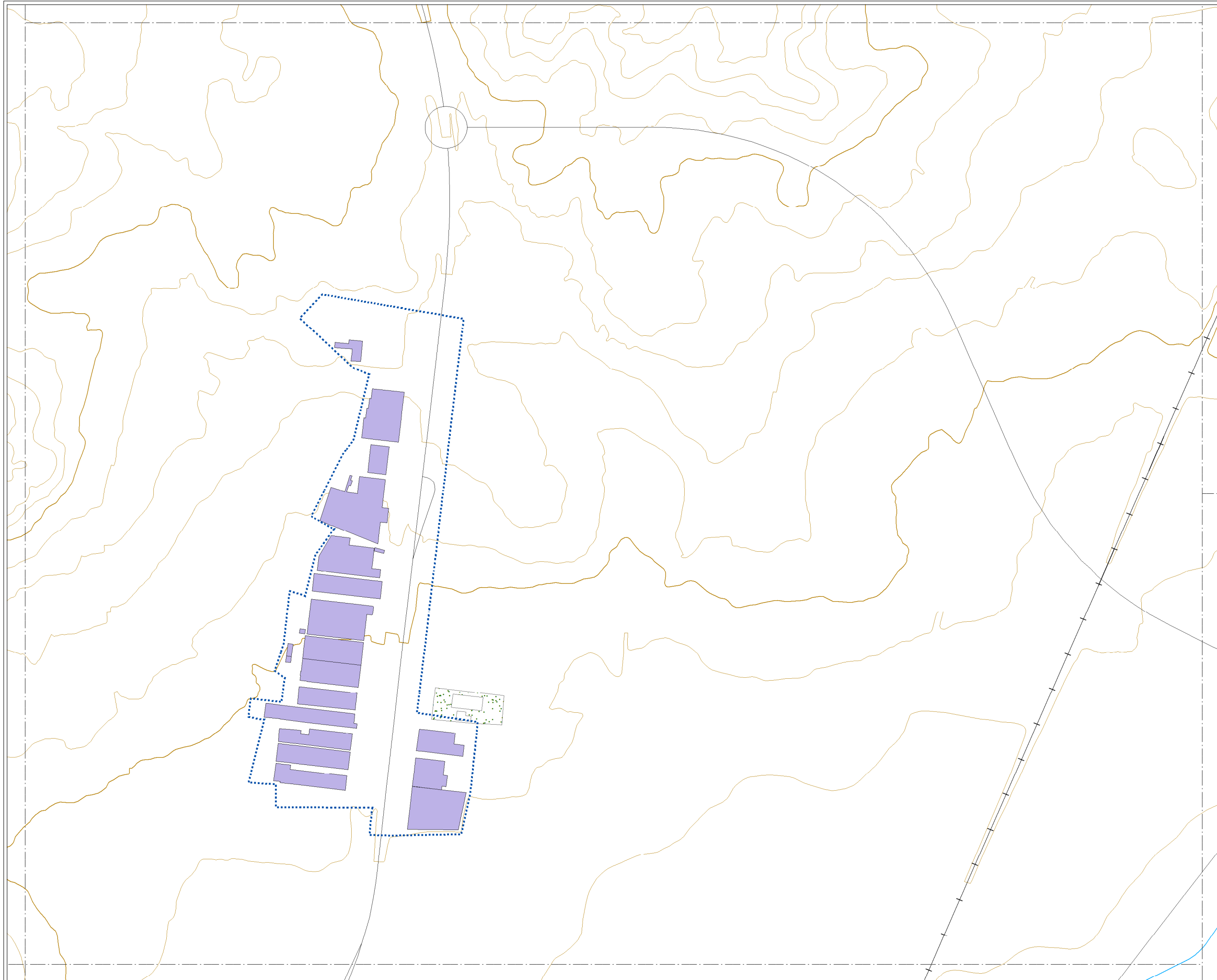

CONSULTORA



AUTORES DEL ESTUDIO
José Ignacio Riesco García
Ángel Arenaz Gombau

FECHA
AGOSTO 2018

ESCALA
1:5.000



PLANO
AG_CYL_AD_T_Ld_EXP

HOJA Nº
9

MAPA DE EXPOSICIÓN AL RUIDO
Ld. RUIDO TOTAL

MAPA ESTRATÉGICO
DE RUIDO DE
ARANDA DE DUERO
2018

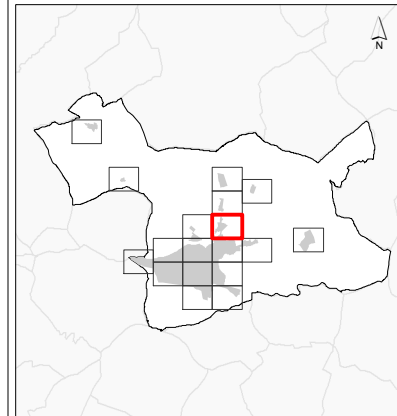

NIVELES SONOROS (dBA)

< 55	65-70
55-60	70-75
60-65	> 75

TIPOS DE EDIFICIOS

[Red box]	Uso sanitario o docente
[Grey box]	Uso residencial
[Dark grey box]	Uso terciario
[Purple box]	Uso industrial
[Dark purple box]	Uso infraestructuras

ELEMENTOS CARTOGRAFICOS

[Dashed line]	Término municipal
[Dotted line]	Área de estudio
[Orange line]	Curva de nivel
[Blue line]	Curso fluvial
[Black line]	Carretera
[Black line with cross-ticks]	Ferrocarril
[Green dotted area]	Zona verde
[Grey line]	Otros elementos

EXPOSICIÓN AL RUIDO

Estimación del nº de personas cuyas viviendas están expuestas a cada rango de Ld para ruido total en el municipio.

Ld (dBA)	Personas (centenas)
55-60	56
60-65	57
65-70	28
70-75	0
> 75	0

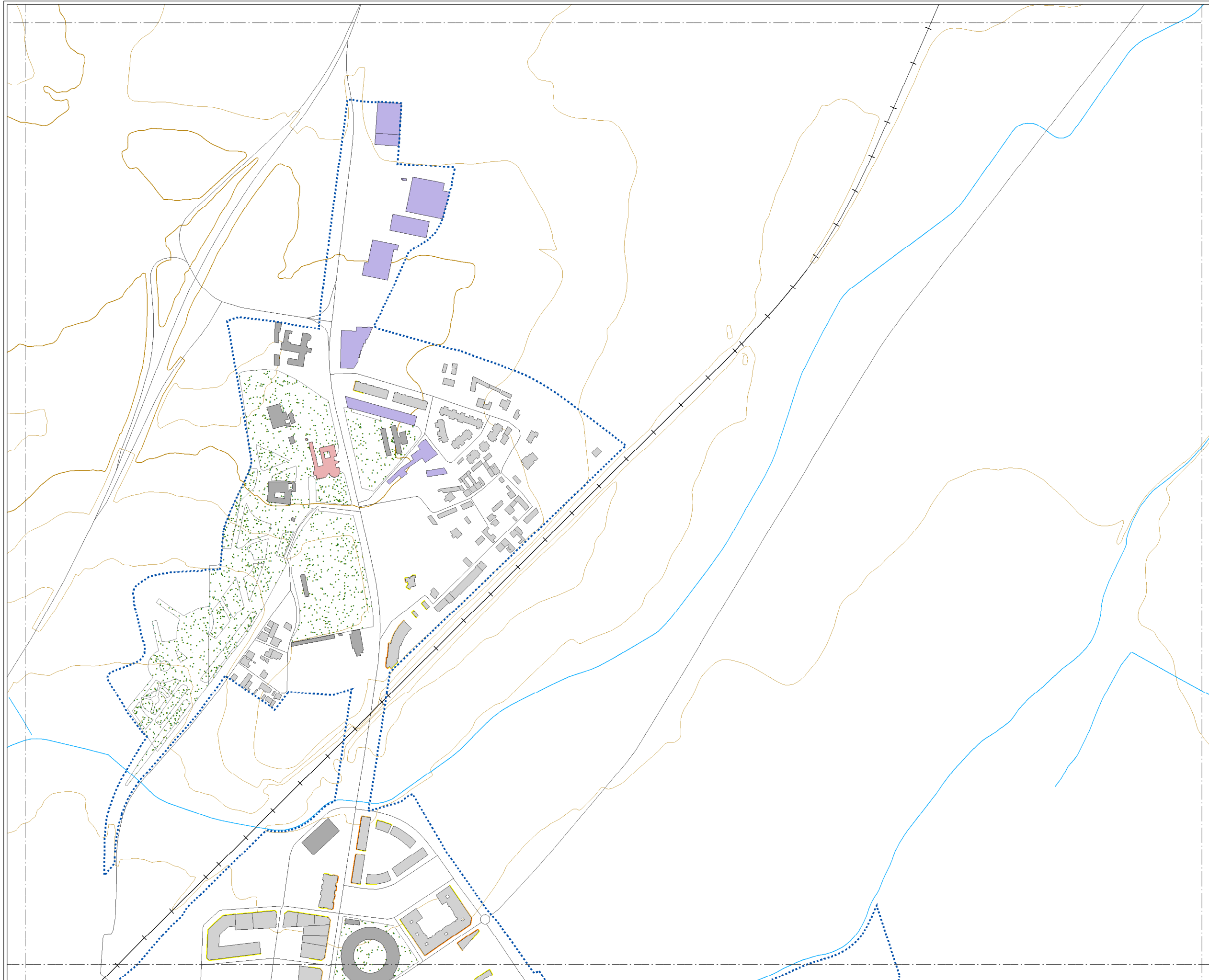

CONSULTORA



AUTORES DEL ESTUDIO
José Ignacio Riesco García
Ángel Arenaz Gombau

FECHA
AGOSTO 2018

ESCALA
1:5.000

PLANO
AG_CYL_AD_T_Ld_EXP

HOJA Nº
10

MAPA DE EXPOSICIÓN AL RUIDO
Ld. RUIDO TOTAL

MAPA ESTRATÉGICO
DE RUIDO DE
ARANDA DE DUERO
2018

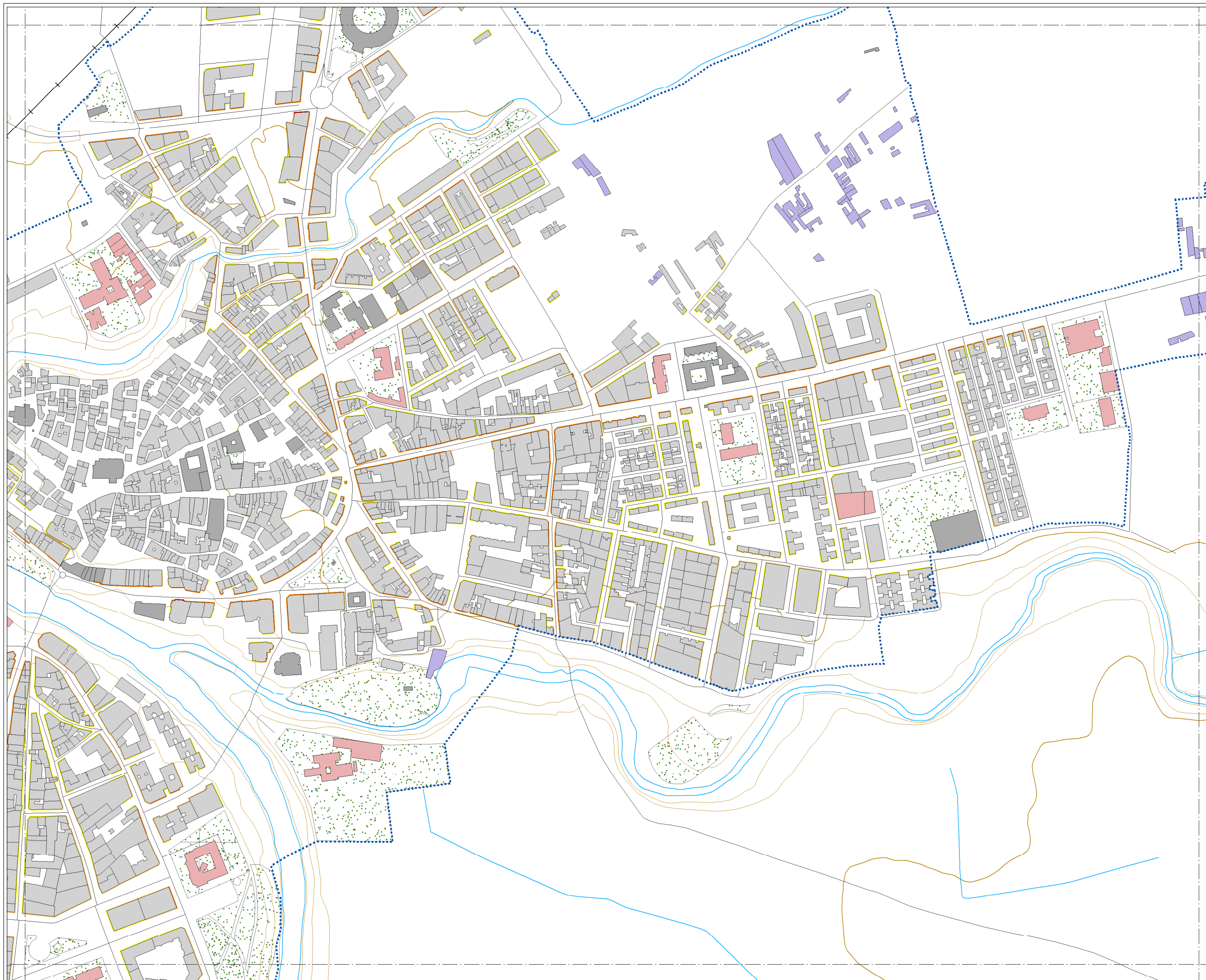
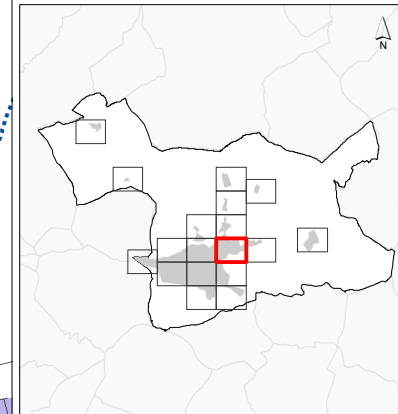

NIVELES SONOROS (dBA)

< 55	65-70
55-60	70-75
60-65	> 75

TIPOS DE EDIFICIOS

■	Uso sanitario o docente
■	Uso residencial
■	Uso terciario
■	Uso industrial
■	Uso infraestructuras

ELEMENTOS CARTOGRAFICOS

	Término municipal
	Área de estudio
—	Curva de nivel
—	Curso fluvial
—	Carretera
+ +	Ferrocarril
••••	Zona verde
—	Otros elementos

EXPOSICIÓN AL RUIDO

Estimación del nº de personas cuyas viviendas están expuestas a cada rango de Ld para ruido total en el municipio.

Ld (dBA)	Personas (centenas)
55-60	56
60-65	57
65-70	28
70-75	0
> 75	0



CONSULTORA



AUTORES DEL ESTUDIO
José Ignacio Riesco García
Ángel Arenaz Gombau

FECHA
AGOSTO 2018

ESCALA
1:5.000



PLANO
AG_CYL_AD_T_Ld_EXP

HOJA Nº
11

MAPA DE EXPOSICIÓN AL RUIDO
Ld. RUIDO TOTAL

MAPA ESTRATÉGICO
DE RUIDO DE
ARANDA DE DUERO
2018

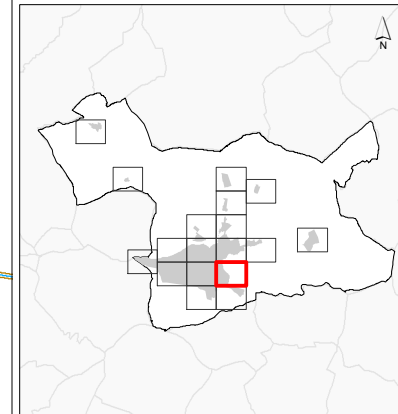

NIVELES SONOROS (dBA)

< 55	65-70
55-60	70-75
60-65	> 75

TIPOS DE EDIFICIOS

	Uso sanitario o docente
	Uso residencial
	Uso terciario
	Uso industrial
	Uso infraestructuras

ELEMENTOS CARTOGRAFICOS

	Término municipal
	Área de estudio
	Curva de nivel
	Curso fluvial
	Carretera
	Ferrocarril
	Zona verde
	Otros elementos

EXPOSICIÓN AL RUIDO

Estimación del nº de personas cuyas viviendas están expuestas a cada rango de Ld para ruido total en el municipio.

Ld (dBA)	Personas (centenas)
55-60	56
60-65	57
65-70	28
70-75	0
> 75	0

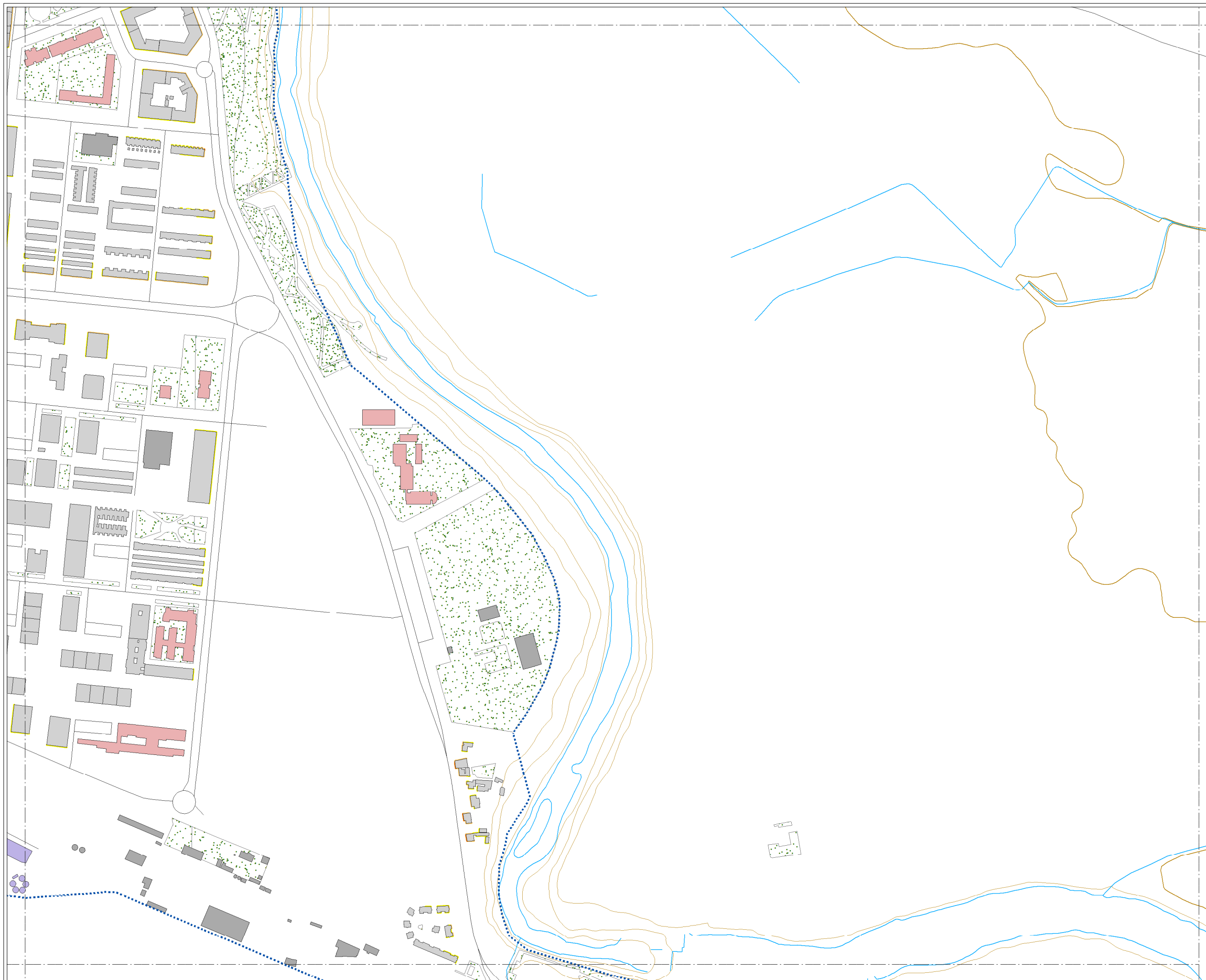

CONSULTORA



AUTORES DEL ESTUDIO
José Ignacio Riesco García
Ángel Arenaz Gombau

FECHA
AGOSTO 2018

ESCALA
1:5.000



PLANO
AG_CYL_AD_T_Ld_EXP

HOJA Nº
12

MAPA DE EXPOSICIÓN AL RUIDO
Ld. RUIDO TOTAL

MAPA ESTRATÉGICO
DE RUIDO DE
ARANDA DE DUERO
2018

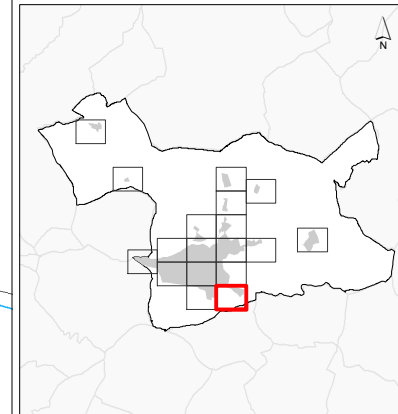

NIVELES SONOROS (dBA)

< 55	65-70
55-60	70-75
60-65	> 75

TIPOS DE EDIFICIOS

[Red box]	Uso sanitario o docente
[Grey box]	Uso residencial
[Dark grey box]	Uso terciario
[Purple box]	Uso industrial
[Dark purple box]	Uso infraestructuras

ELEMENTOS CARTOGRÁFICOS

[Dashed line]	Término municipal
[Dotted line]	Área de estudio
[Orange line]	Curva de nivel
[Blue line]	Curso fluvial
[Black line]	Carretera
[Black line with cross-ticks]	Ferrocarril
[Green stippled area]	Zona verde
[Grey line]	Otros elementos

EXPOSICIÓN AL RUIDO

Estimación del nº de personas cuyas viviendas están expuestas a cada rango de Ld para ruido total en el municipio.

Ld (dBA)	Personas (centenas)
55-60	56
60-65	57
65-70	28
70-75	0
> 75	0

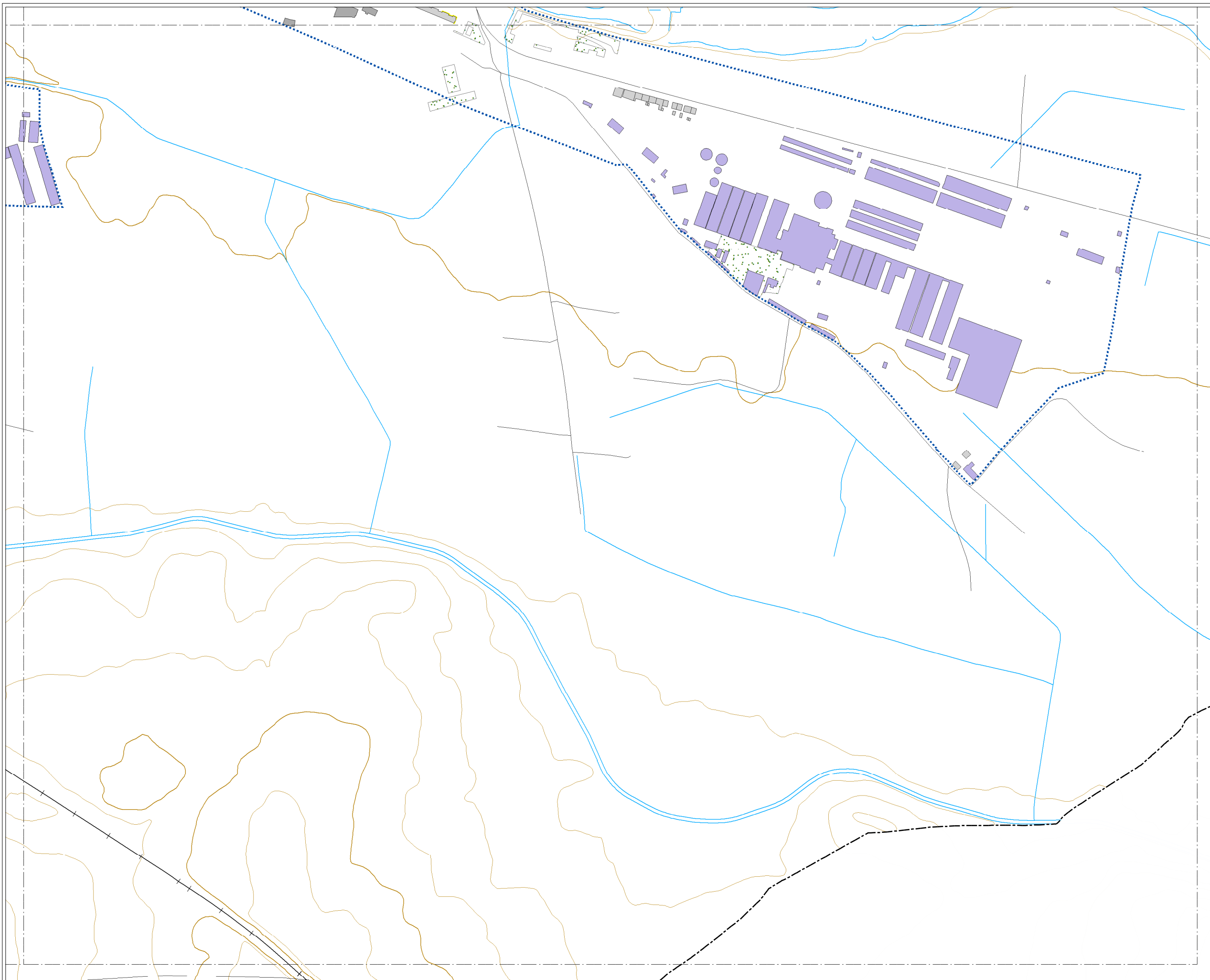

CONSULTORA



AUTORES DEL ESTUDIO
José Ignacio Riesco García
Ángel Arenaz Gombau

FECHA
AGOSTO 2018

ESCALA
1:5.000



PLANO
AG_CYL_AD_T_Ld_EXP

HOJA Nº
13

MAPA DE EXPOSICIÓN AL RUIDO
Ld. RUIDO TOTAL

MAPA ESTRATÉGICO
DE RUIDO DE
ARANDA DE DUERO
2018

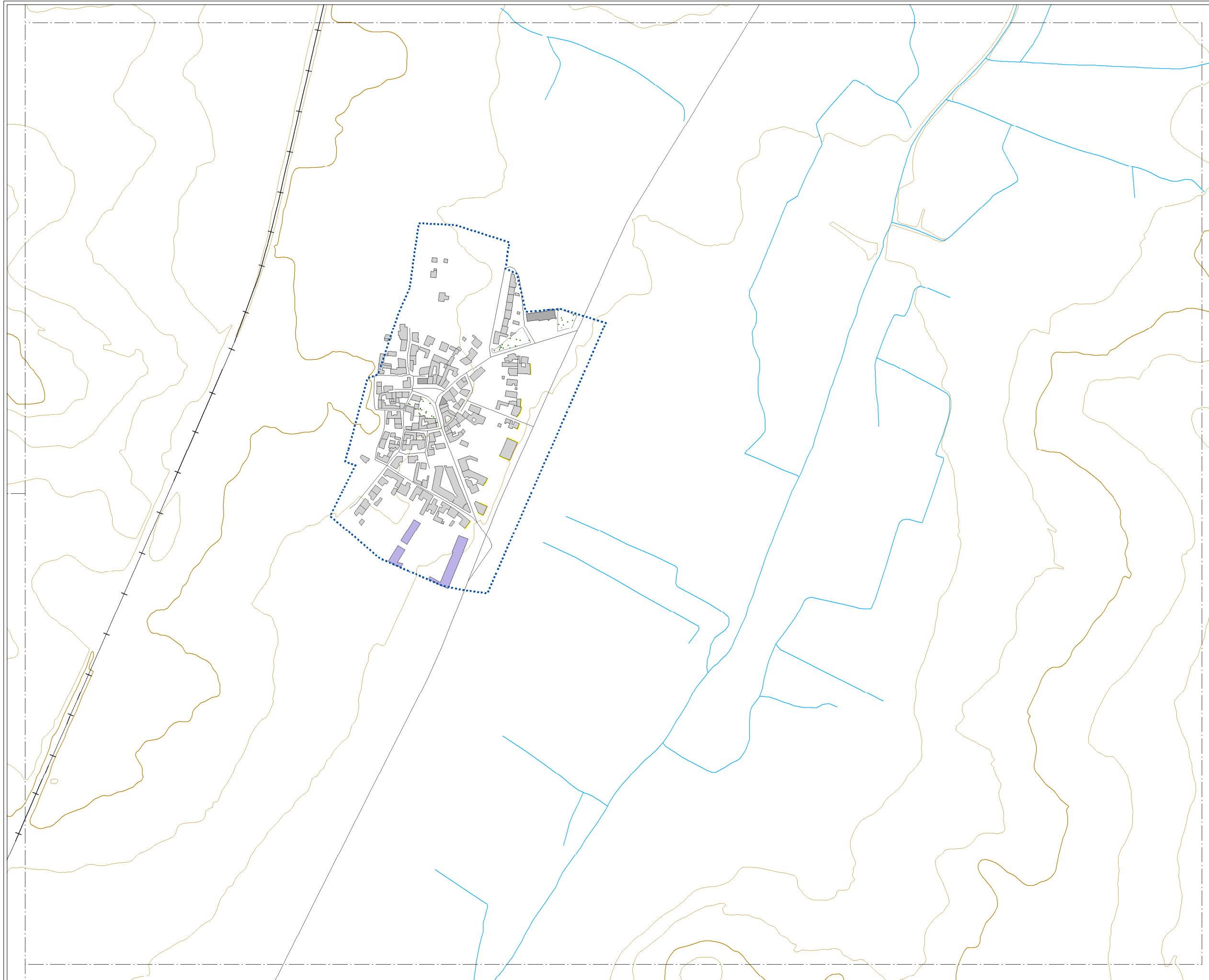
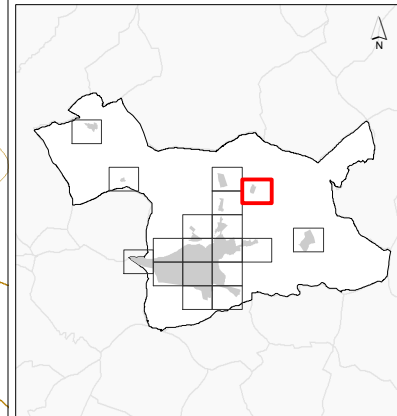

NIVELES SONOROS (dBA)

< 55	65-70
55-60	70-75
60-65	> 75

TIPOS DE EDIFICIOS

[Red box]	Uso sanitario o docente
[Grey box]	Uso residencial
[Dark grey box]	Uso terciario
[Purple box]	Uso industrial
[Dark purple box]	Uso infraestructuras

ELEMENTOS CARTOGRAFICOS

[Black dashed line]	Término municipal
[Blue dashed line]	Área de estudio
[Orange line]	Curva de nivel
[Blue line]	Curso fluvial
[Black line]	Carretera
[Black line with cross-ticks]	Ferrocarril
[Green dotted area]	Zona verde
[Grey line]	Otros elementos

EXPOSICIÓN AL RUIDO

Estimación del nº de personas cuyas viviendas están expuestas a cada rango de Ld para ruido total en el municipio.

Ld (dBA)	Personas (centenas)
55-60	56
60-65	57
65-70	28
70-75	0
> 75	0



CONSULTORA



AUTORES DEL ESTUDIO
José Ignacio Riesco García
Ángel Arenaz Gombau

FECHA
AGOSTO 2018

ESCALA
1:5.000



PLANO
AG_CYL_AD_T_Ld_EXP

HOJA Nº
14

MAPA DE EXPOSICIÓN AL RUIDO
Ld. RUIDO TOTAL

MAPA ESTRATÉGICO
DE RUIDO DE
ARANDA DE DUERO
2018

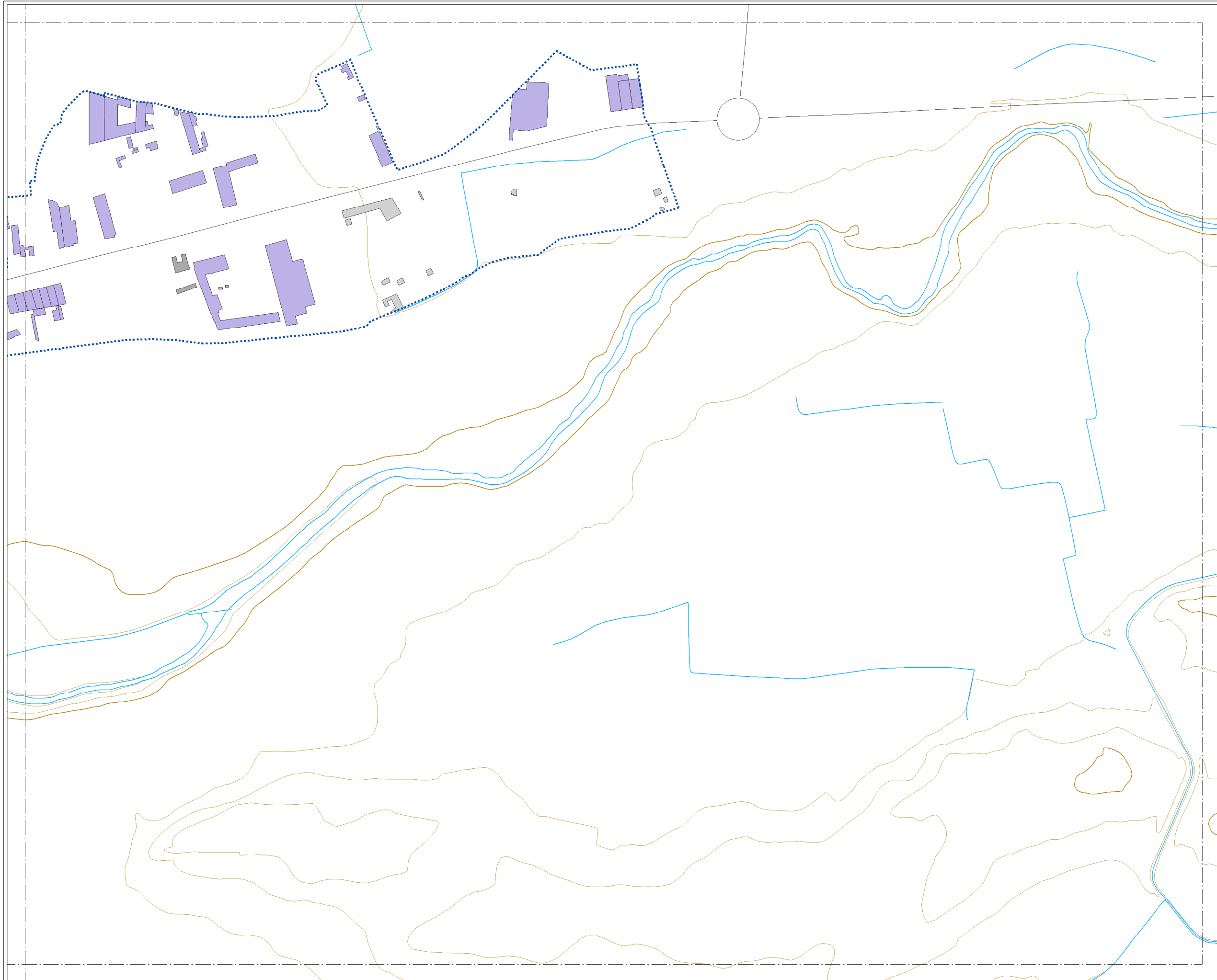
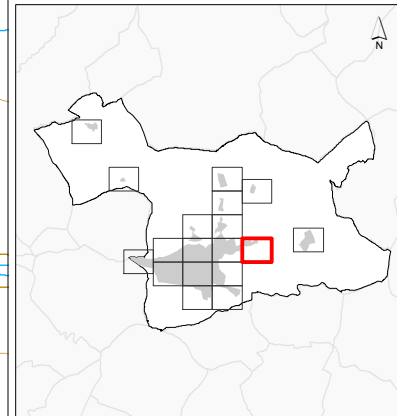

NIVELES SONOROS (dBA)

< 55	65-70
55-60	70-75
60-65	> 75

TIPOS DE EDIFICIOS

[Red box]	Uso sanitario o docente
[Grey box]	Uso residencial
[Dark grey box]	Uso terciario
[Purple box]	Uso industrial
[Dark purple box]	Uso infraestructuras

ELEMENTOS CARTOGRAFICOS

[Dashed line]	Término municipal
[Dotted line]	Área de estudio
[Orange line]	Curva de nivel
[Blue line]	Curso fluvial
[Black line]	Carretera
[Cross symbol]	Ferrocarril
[Green pattern]	Zona verde
[Grey line]	Otros elementos

EXPOSICIÓN AL RUIDO

Estimación del nº de personas cuyas viviendas están expuestas a cada rango de Ld para ruido total en el municipio.

Ld (dBA)	Personas (centenas)
55-60	56
60-65	57
65-70	28
70-75	0
> 75	0



CONSULTORA



AUTORES DEL ESTUDIO
José Ignacio Riesco García
Ángel Arenaz Gombau

FECHA
AGOSTO 2018

ESCALA
1:5.000

PLANO
AG_CYL_AD_T_Ld_EXP

HOJA Nº
15

MAPA DE EXPOSICIÓN AL RUIDO
Ld. RUIDO TOTAL

MAPA ESTRATÉGICO
DE RUIDO DE
ARANDA DE DUERO
2018

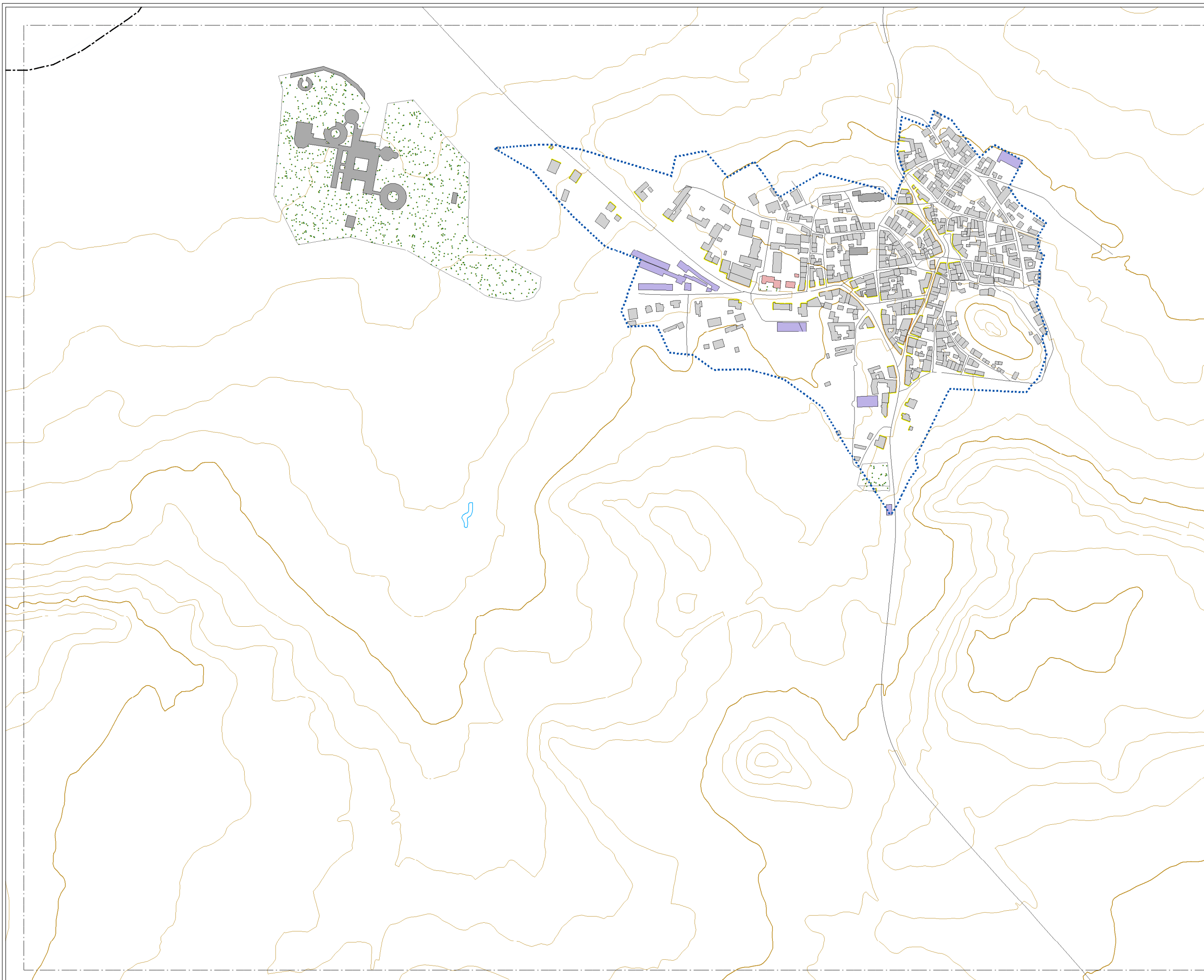
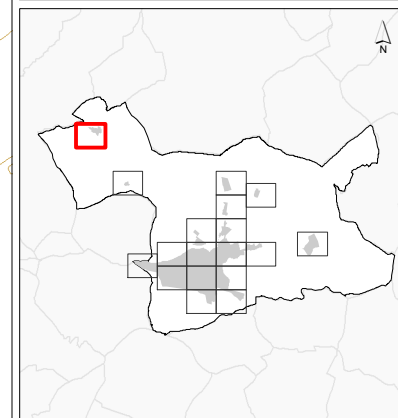

NIVELES SONOROS (dBA)

< 55	65-70
55-60	70-75
60-65	> 75

TIPOS DE EDIFICIOS

[Red box]	Uso sanitario o docente
[Grey box]	Uso residencial
[Dark grey box]	Uso terciario
[Purple box]	Uso industrial
[Dark purple box]	Uso infraestructuras

ELEMENTOS CARTOGRAFICOS

[Dashed line]	Término municipal
[Dotted line]	Área de estudio
[Orange line]	Curva de nivel
[Blue line]	Curso fluvial
[Black line]	Carretera
[Cross symbol]	Ferrocarril
[Green dots]	Zona verde
[Grey line]	Otros elementos

EXPOSICIÓN AL RUIDO

Estimación del nº de personas cuyas viviendas están expuestas a cada rango de Ld para ruido total en el municipio.

Ld (dBA)	Personas (centenas)
55-60	56
60-65	57
65-70	28
70-75	0
> 75	0



CONSULTORA
Audiotec

AUTORES DEL ESTUDIO
José Ignacio Riesco García
Ángel Arenaz Gombau

FECHA
AGOSTO 2018

ESCALA
1:5.000
0 100m

PLANO
AG_CYL_AD_T_Ld_EXP

HOJA Nº
16

MAPA DE EXPOSICIÓN AL RUIDO
Ld. RUIDO TOTAL

MAPA ESTRATÉGICO
DE RUIDO DE
ARANDA DE DUERO
2018

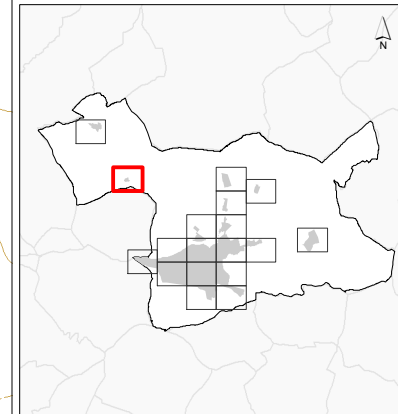

NIVELES SONOROS (dBA)

< 55	65-70
55-60	70-75
60-65	> 75

TIPOS DE EDIFICIOS

	Uso sanitario o docente
	Uso residencial
	Uso terciario
	Uso industrial
	Uso infraestructuras

ELEMENTOS CARTOGRAFICOS

	Término municipal
	Área de estudio
	Curva de nivel
	Curso fluvial
	Carretera
	Ferrocarril
	Zona verde
	Otros elementos

EXPOSICIÓN AL RUIDO

Estimación del nº de personas cuyas viviendas están expuestas a cada rango de Ld para ruido total en el municipio.

Ld (dBA)	Personas (centenas)
55-60	56
60-65	57
65-70	28
70-75	0
> 75	0

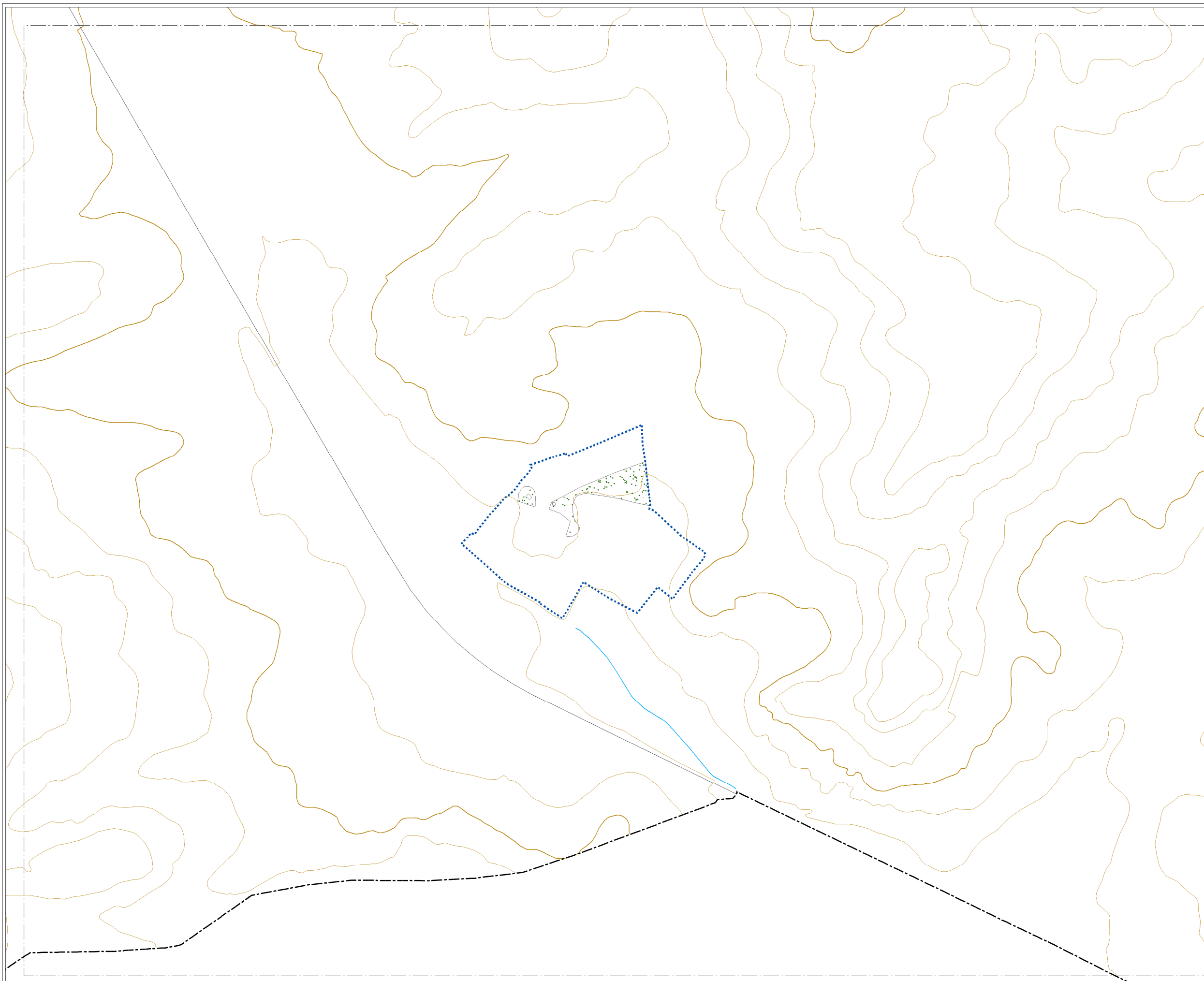

CONSULTORA



AUTORES DEL ESTUDIO
José Ignacio Riesco García
Ángel Arenaz Gombau

FECHA
AGOSTO 2018

ESCALA
1:5.000

PLANO
AG_CYL_AD_T_Ld_EXP

HOJA Nº
17

MAPA DE EXPOSICIÓN AL RUIDO
Ld. RUIDO TOTAL

MAPA ESTRATÉGICO
DE RUIDO DE
ARANDA DE DUERO
2018

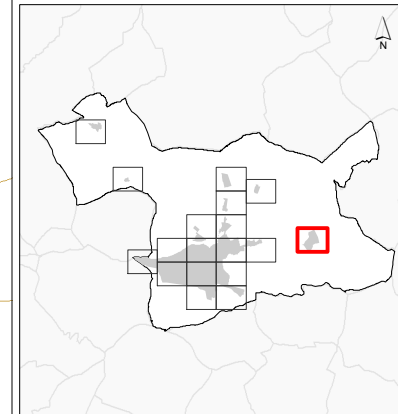

NIVELES SONOROS (dBA)

< 55	65-70
55-60	70-75
60-65	> 75

TIPOS DE EDIFICIOS

	Uso sanitario o docente
	Uso residencial
	Uso terciario
	Uso industrial
	Uso infraestructuras

ELEMENTOS CARTOGRAFICOS

	Término municipal
	Área de estudio
	Curva de nivel
	Curso fluvial
	Carretera
	Ferrocarril
	Zona verde
	Otros elementos

EXPOSICIÓN AL RUIDO

Estimación del nº de personas cuyas viviendas están expuestas a cada rango de Ld para ruido total en el municipio.

Ld (dBA)	Personas (centenas)
55-60	56
60-65	57
65-70	28
70-75	0
> 75	0

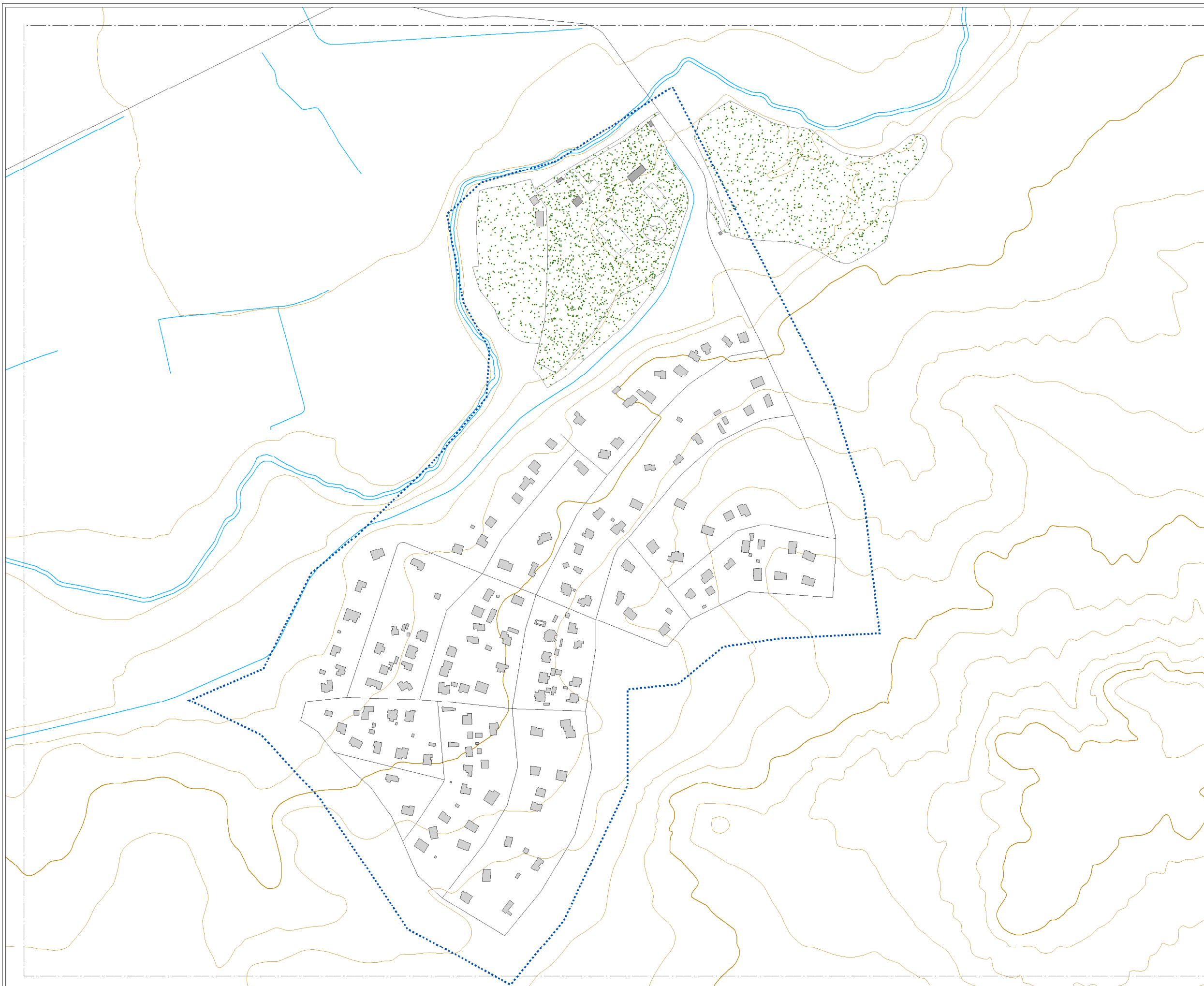

CONSULTORA



AUTORES DEL ESTUDIO
José Ignacio Riesco García
Ángel Arenaz Gombau



FECHA
AGOSTO 2018

ESCALA
1:5.000



PLANO
AG_CYL_AD_T_Ld_EXP



HOJA Nº
18

MAPA DE EXPOSICIÓN AL RUIDO
Ld. RUIDO TOTAL



MAPA ESTRATÉGICO
DE RUIDO DE
ARANDA DE DUERO
2018



MINUTA DE DISTRIBUCIÓN

-  Hojas representadas
-  Hojas no representadas

ELEMENTOS CARTOGRÁFICOS

-  Término municipal
-  Área de estudio

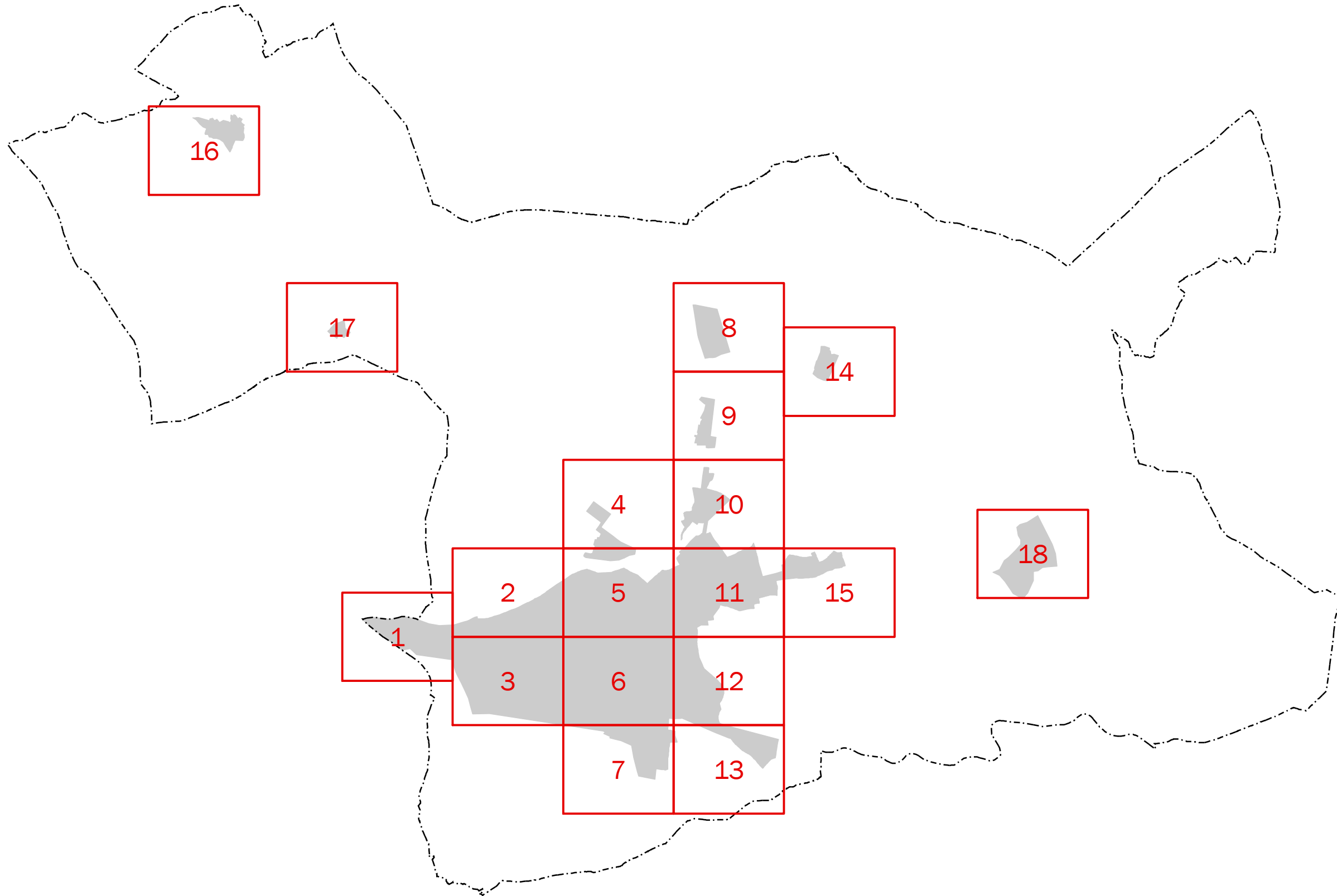

CONSULTORA



AUTORES DEL ESTUDIO
José Ignacio Riesco García
Ángel Arenaz Gombau



FECHA
AGOSTO 2018

ESCALA
0 1.000 m

PLANO
AG_CYL_AD_T_Le_EXP

HOJA Nº
0

MAPA DE EXPOSICIÓN AL RUIDO
Le. RUIDO TOTAL

MAPA ESTRATÉGICO
DE RUIDO DE
ARANDA DE DUERO
2018

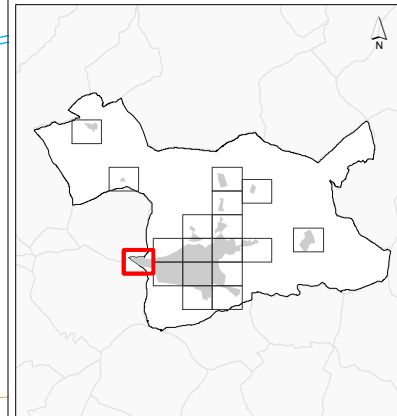

NIVELES SONOROS (dBA)

< 55	65-70
55-60	70-75
60-65	> 75

TIPOS DE EDIFICIOS

[Red box]	Uso sanitario o docente
[Grey box]	Uso residencial
[Dark grey box]	Uso terciario
[Purple box]	Uso industrial
[Dark purple box]	Uso infraestructuras

ELEMENTOS CARTOGRÁFICOS

[Dashed line]	Término municipal
[Dotted line]	Área de estudio
[Orange line]	Curva de nivel
[Blue line]	Curso fluvial
[Black line]	Carretera
[Crossed line]	Ferrocarril
[Green dotted area]	Zona verde
[Grey line]	Otros elementos

EXPOSICIÓN AL RUIDO

Estimación del nº de personas cuyas viviendas están expuestas a cada rango de Le para ruido total en el municipio.

Le (dBA)	Personas (centenas)
55-60	55
60-65	58
65-70	29
70-75	0
> 75	0



CONSULTORA



AUTORES DEL ESTUDIO
José Ignacio Riesco García
Ángel Arenaz Gombau

FECHA
AGOSTO 2018

ESCALA
1:5.000



PLANO
AG_CYL_AD_T_Le_EXP

HOJA Nº
1

MAPA DE EXPOSICIÓN AL RUIDO
Le. RUIDO TOTAL

MAPA ESTRATÉGICO
DE RUIDO DE
ARANDA DE DUERO
2018

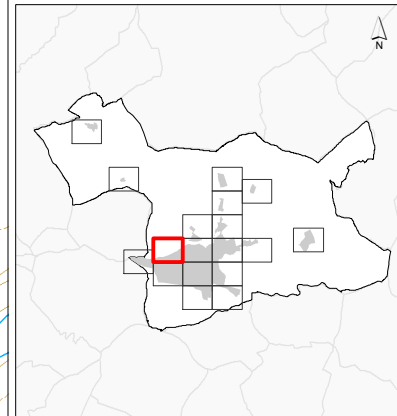

NIVELES SONOROS (dBA)

< 55	65-70
55-60	70-75
60-65	> 75

TIPOS DE EDIFICIOS

[Red box]	Uso sanitario o docente
[Grey box]	Uso residencial
[Dark grey box]	Uso terciario
[Purple box]	Uso industrial
[Dark purple box]	Uso infraestructuras

ELEMENTOS CARTOGRÁFICOS

[Dashed line]	Término municipal
[Dotted line]	Área de estudio
[Orange line]	Curva de nivel
[Blue line]	Curso fluvial
[Black line]	Carretera
[Cross symbol]	Ferrocarril
[Green dots]	Zona verde
[Grey line]	Otros elementos

EXPOSICIÓN AL RUIDO

Estimación del nº de personas cuyas viviendas están expuestas a cada rango de Le para ruido total en el municipio.

Le (dBA)	Personas (centenas)
55-60	55
60-65	58
65-70	29
70-75	0
> 75	0

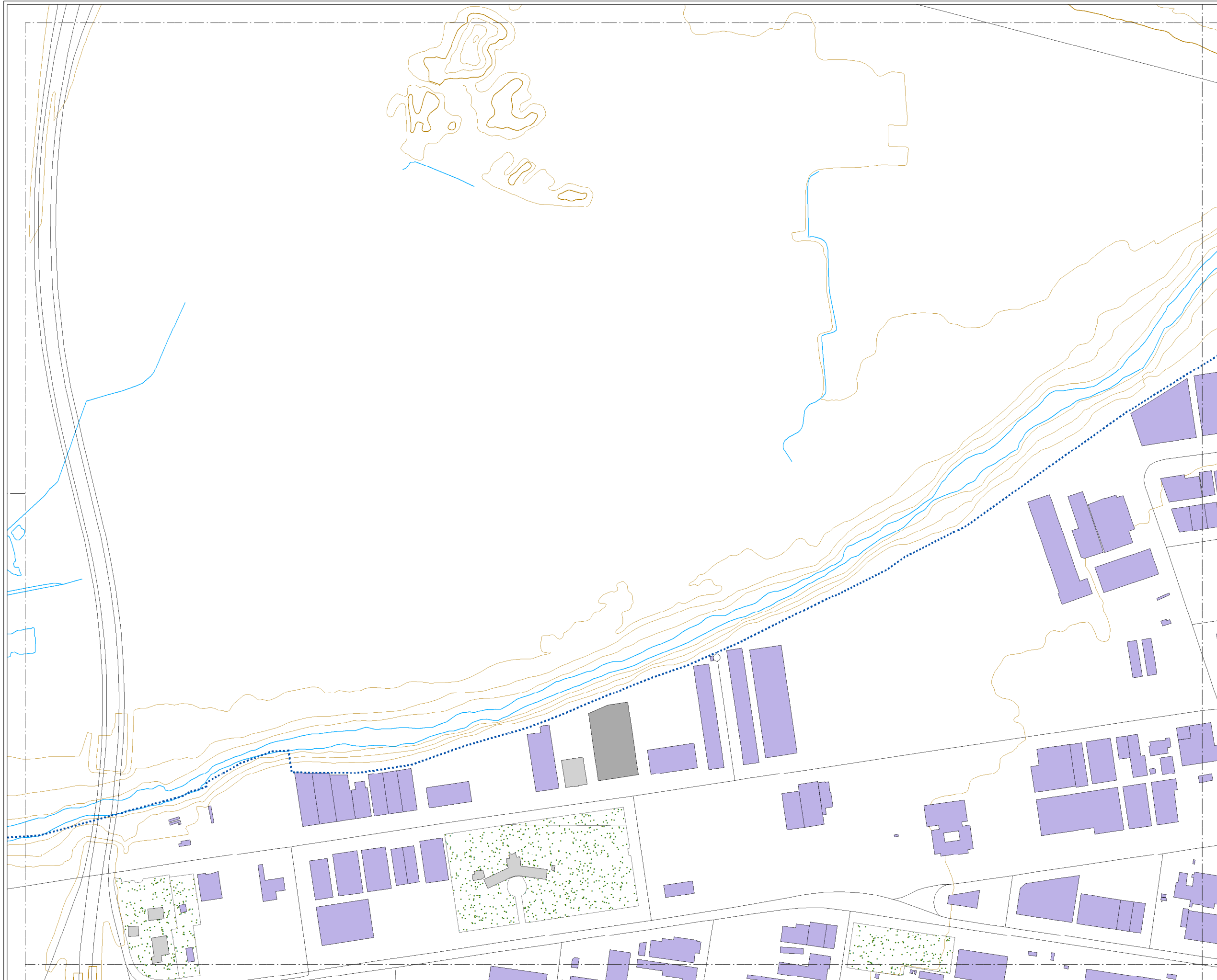

CONSULTORA



AUTORES DEL ESTUDIO
José Ignacio Riesco García
Ángel Arenaz Gombau

FECHA
AGOSTO 2018

ESCALA
1:5.000



PLANO
AG_CYL_AD_T_Le_EXP

HOJA Nº
2

MAPA DE EXPOSICIÓN AL RUIDO
Le. RUIDO TOTAL

MAPA ESTRATÉGICO
DE RUIDO DE
ARANDA DE DUERO
2018

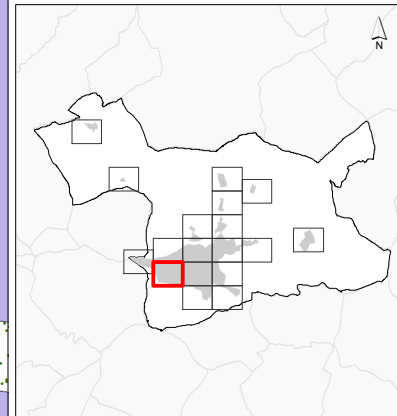

NIVELES SONOROS (dBA)

< 55	65-70
55-60	70-75
60-65	> 75

TIPOS DE EDIFICIOS

[Red box]	Uso sanitario o docente
[Grey box]	Uso residencial
[Dark grey box]	Uso terciario
[Purple box]	Uso industrial
[Dark purple box]	Uso infraestructuras

ELEMENTOS CARTOGRÁFICOS

[Dashed line]	Término municipal
[Dotted line]	Área de estudio
[Orange line]	Curva de nivel
[Blue line]	Curso fluvial
[Black line]	Carretera
[Black line with cross-ticks]	Ferrocarril
[Green dotted area]	Zona verde
[Grey line]	Otros elementos

EXPOSICIÓN AL RUIDO

Estimación del nº de personas cuyas viviendas están expuestas a cada rango de Le para ruido total en el municipio.

Le (dBA)	Personas (centenas)
55-60	55
60-65	58
65-70	29
70-75	0
> 75	0

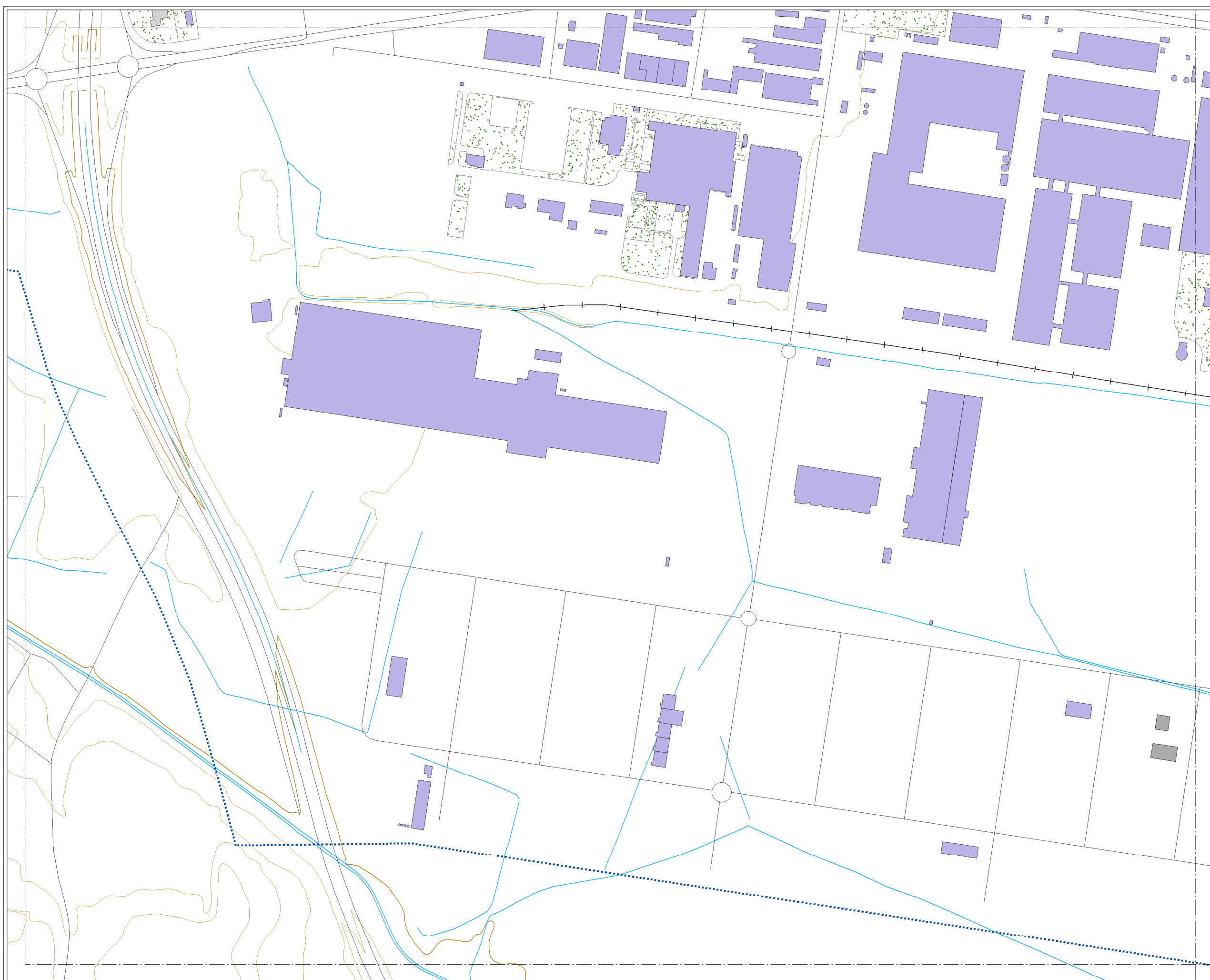

CONSULTORA



AUTORES DEL ESTUDIO
José Ignacio Riesco García
Ángel Arenaz Gombau

FECHA
AGOSTO 2018

ESCALA
1:5.000

PLANO
AG_CYL_AD_T_Le_EXP

HOJA Nº
3

MAPA DE EXPOSICIÓN AL RUIDO
Le. RUIDO TOTAL

MAPA ESTRATÉGICO
DE RUIDO DE
ARANDA DE DUERO
2018

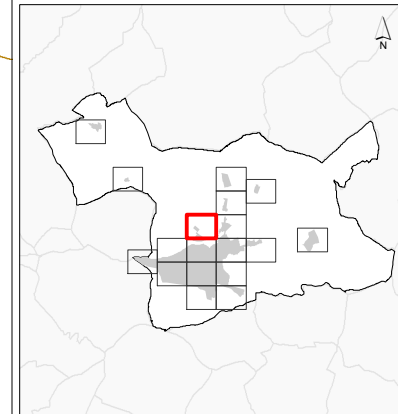

NIVELES SONOROS (dBA)

< 55	65-70
55-60	70-75
60-65	> 75

TIPOS DE EDIFICIOS

[Red box]	Uso sanitario o docente
[Grey box]	Uso residencial
[Dark grey box]	Uso terciario
[Purple box]	Uso industrial
[Dark purple box]	Uso infraestructuras

ELEMENTOS CARTOGRAFICOS

[Dashed line]	Término municipal
[Dotted line]	Área de estudio
[Orange line]	Curva de nivel
[Blue line]	Curso fluvial
[Black line]	Carretera
[Crossed line]	Ferrocarril
[Green pattern]	Zona verde
[Grey line]	Otros elementos

EXPOSICIÓN AL RUIDO

Estimación del nº de personas cuyas viviendas están expuestas a cada rango de Le para ruido total en el municipio.

Le (dBA)	Personas (centenas)
55-60	55
60-65	58
65-70	29
70-75	0
> 75	0

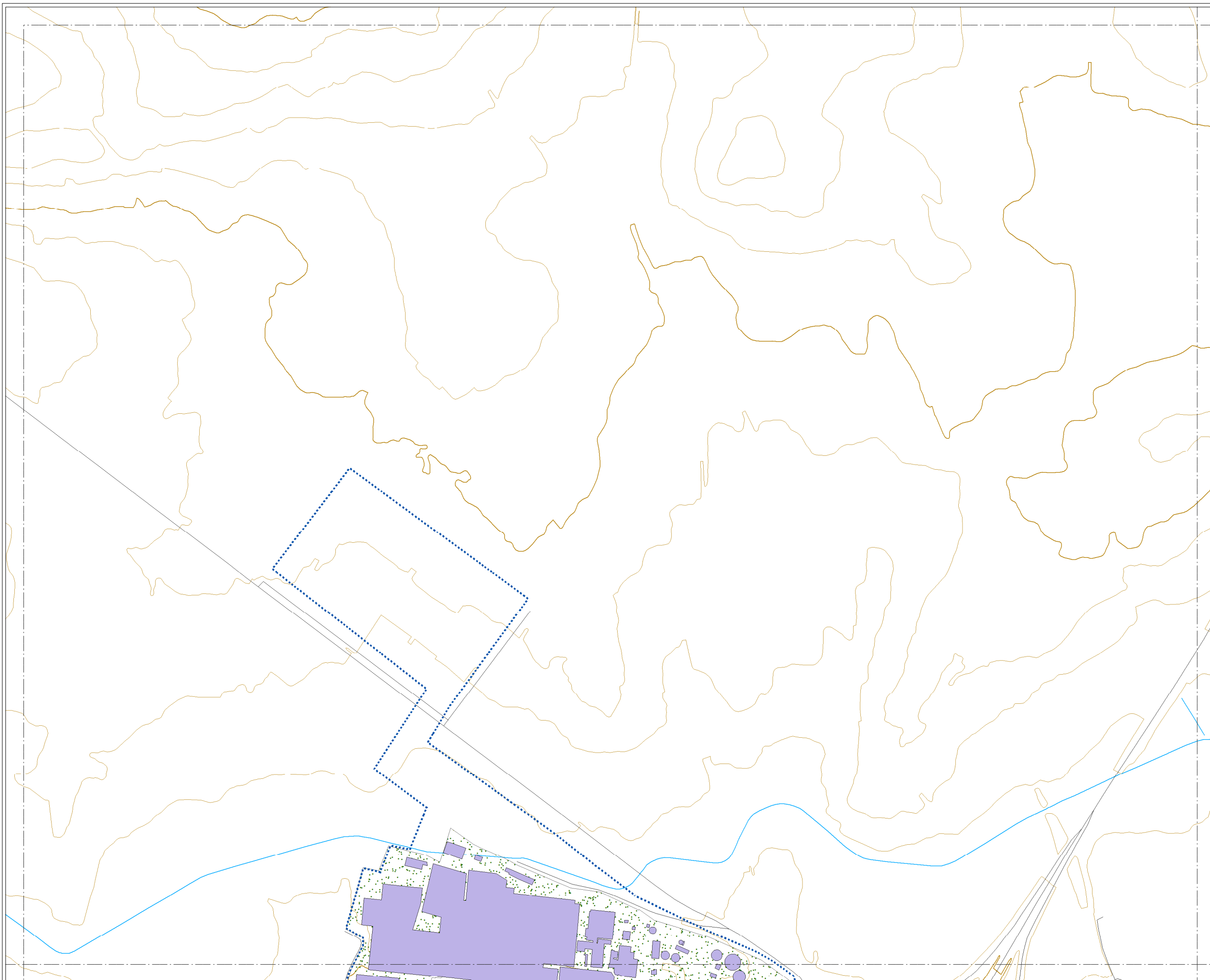

CONSULTORA
Audiotec

AUTORES DEL ESTUDIO
José Ignacio Riesco García
Ángel Arenaz Gombau

FECHA
AGOSTO 2018

ESCALA
1:5.000
0 100m

PLANO
AG_CYL_AD_T_Le_EXP

HOJA Nº
4

MAPA DE EXPOSICIÓN AL RUIDO
Le. RUIDO TOTAL

MAPA ESTRATÉGICO
DE RUIDO DE
ARANDA DE DUERO
2018

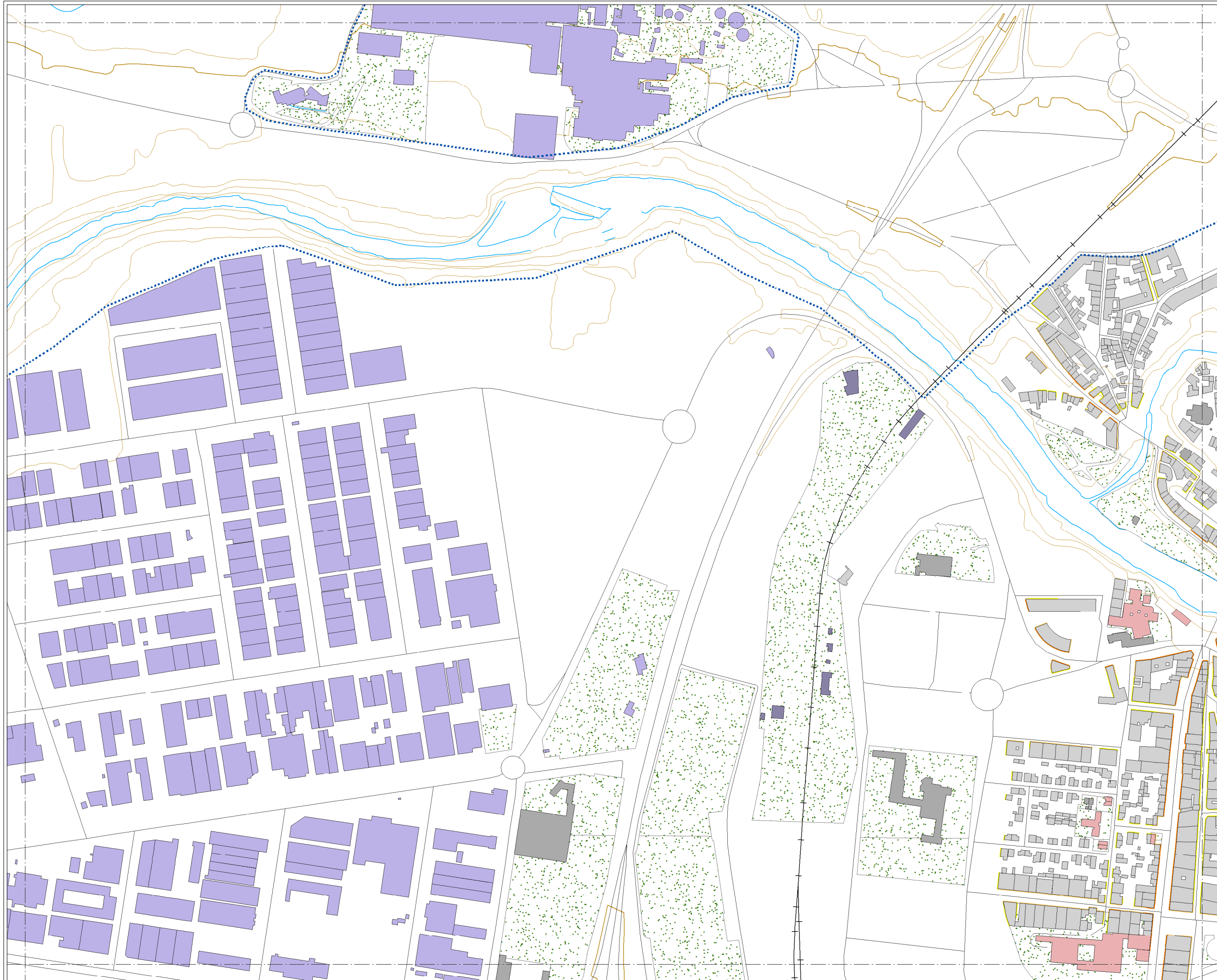
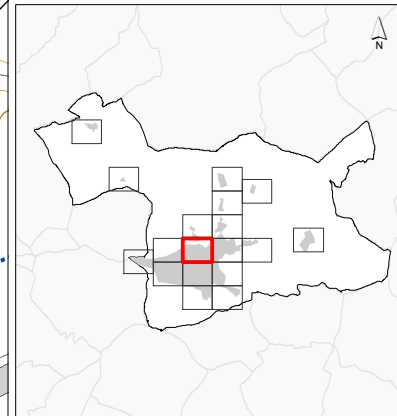

NIVELES SONOROS (dBA)

< 55	65-70
55-60	70-75
60-65	> 75

TIPOS DE EDIFICIOS

[Red]	Uso sanitario o docente
[Grey]	Uso residencial
[Dark Grey]	Uso terciario
[Purple]	Uso industrial
[Dark Purple]	Uso infraestructuras

ELEMENTOS CARTOGRAFICOS

[Dashed line]	Término municipal
[Dotted line]	Área de estudio
[Orange line]	Curva de nivel
[Blue line]	Curso fluvial
[Black line]	Carretera
[Cross symbol]	Ferrocarril
[Green dots]	Zona verde
[Grey line]	Otros elementos

EXPOSICIÓN AL RUIDO

Estimación del nº de personas cuyas viviendas están expuestas a cada rango de Le para ruido total en el municipio.

Le (dBA)	Personas (centenas)
55-60	55
60-65	58
65-70	29
70-75	0
> 75	0



CONSULTORA



AUTORES DEL ESTUDIO
José Ignacio Riesco García
Ángel Arenaz Gombau

FECHA
AGOSTO 2018

ESCALA
1:5.000

PLANO
AG_CYL_AD_T_Le_EXP

HOJA Nº
5

MAPA DE EXPOSICIÓN AL RUIDO
Le. RUIDO TOTAL

MAPA ESTRATÉGICO
DE RUIDO DE
ARANDA DE DUERO
2018

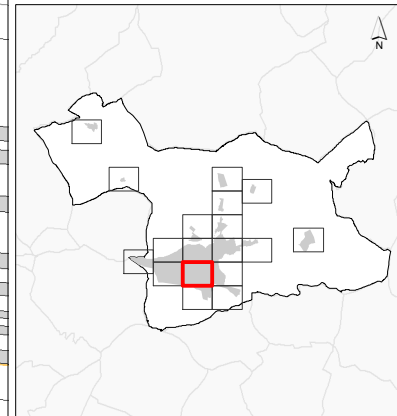

NIVELES SONOROS (dBA)

< 55	65-70
55-60	70-75
60-65	> 75

TIPOS DE EDIFICIOS

	Uso sanitario o docente
	Uso residencial
	Uso terciario
	Uso industrial
	Uso infraestructuras

ELEMENTOS CARTOGRÁFICOS

	Término municipal
	Área de estudio
	Curva de nivel
	Curso fluvial
	Carretera
	Ferrocarril
	Zona verde
	Otros elementos

EXPOSICIÓN AL RUIDO

Estimación del nº de personas cuyas viviendas están expuestas a cada rango de Le para ruido total en el municipio.

Le (dBA)	Personas (centenas)
55-60	55
60-65	58
65-70	29
70-75	0
> 75	0

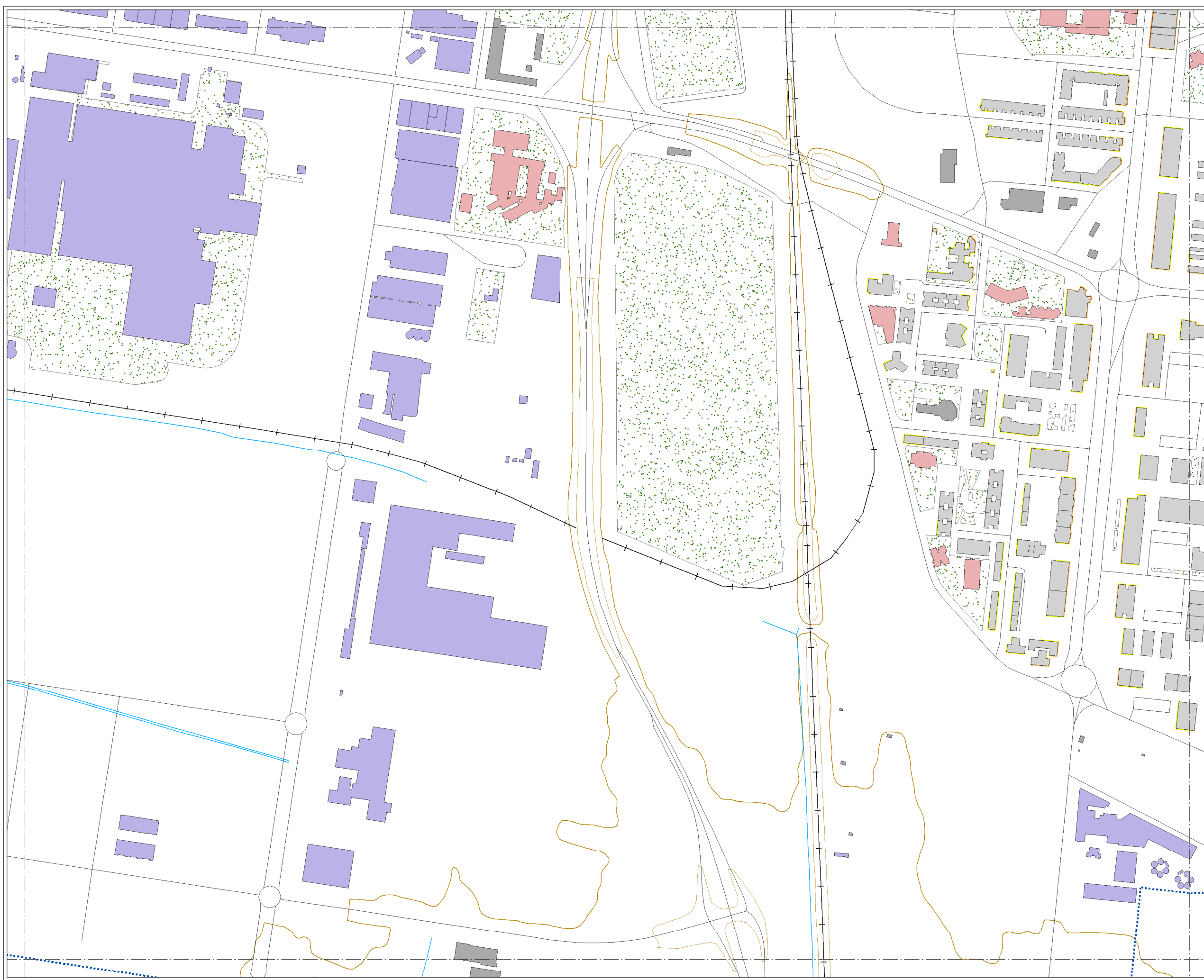

CONSULTORA



AUTORES DEL ESTUDIO
José Ignacio Riesco García
Ángel Arenaz Gombau

FECHA
AGOSTO 2018

ESCALA
1:5.000

PLANO
AG_CYL_AD_T_Le_EXP

HOJA Nº
6

MAPA DE EXPOSICIÓN AL RUIDO
Le. RUIDO TOTAL

MAPA ESTRATÉGICO
DE RUIDO DE
ARANDA DE DUERO
2018

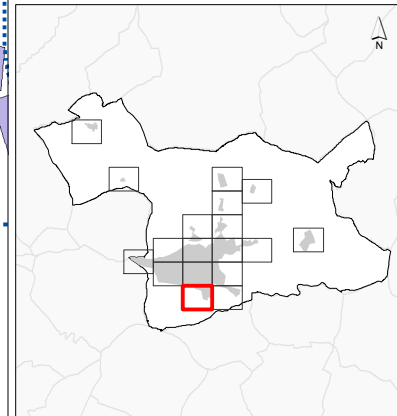

NIVELES SONOROS (dBA)

< 55	65-70
55-60	70-75
60-65	> 75

TIPOS DE EDIFICIOS

[Red box]	Uso sanitario o docente
[Grey box]	Uso residencial
[Dark grey box]	Uso terciario
[Purple box]	Uso industrial
[Dark purple box]	Uso infraestructuras

ELEMENTOS CARTOGRÁFICOS

[Dashed line]	Término municipal
[Dotted line]	Área de estudio
[Orange line]	Curva de nivel
[Blue line]	Curso fluvial
[Black line]	Carretera
[Black line with cross-ticks]	Ferrocarril
[Green stippled area]	Zona verde
[Grey line]	Otros elementos

EXPOSICIÓN AL RUIDO

Estimación del nº de personas cuyas viviendas están expuestas a cada rango de Le para ruido total en el municipio.

Le (dBA)	Personas (centenas)
55-60	55
60-65	58
65-70	29
70-75	0
> 75	0

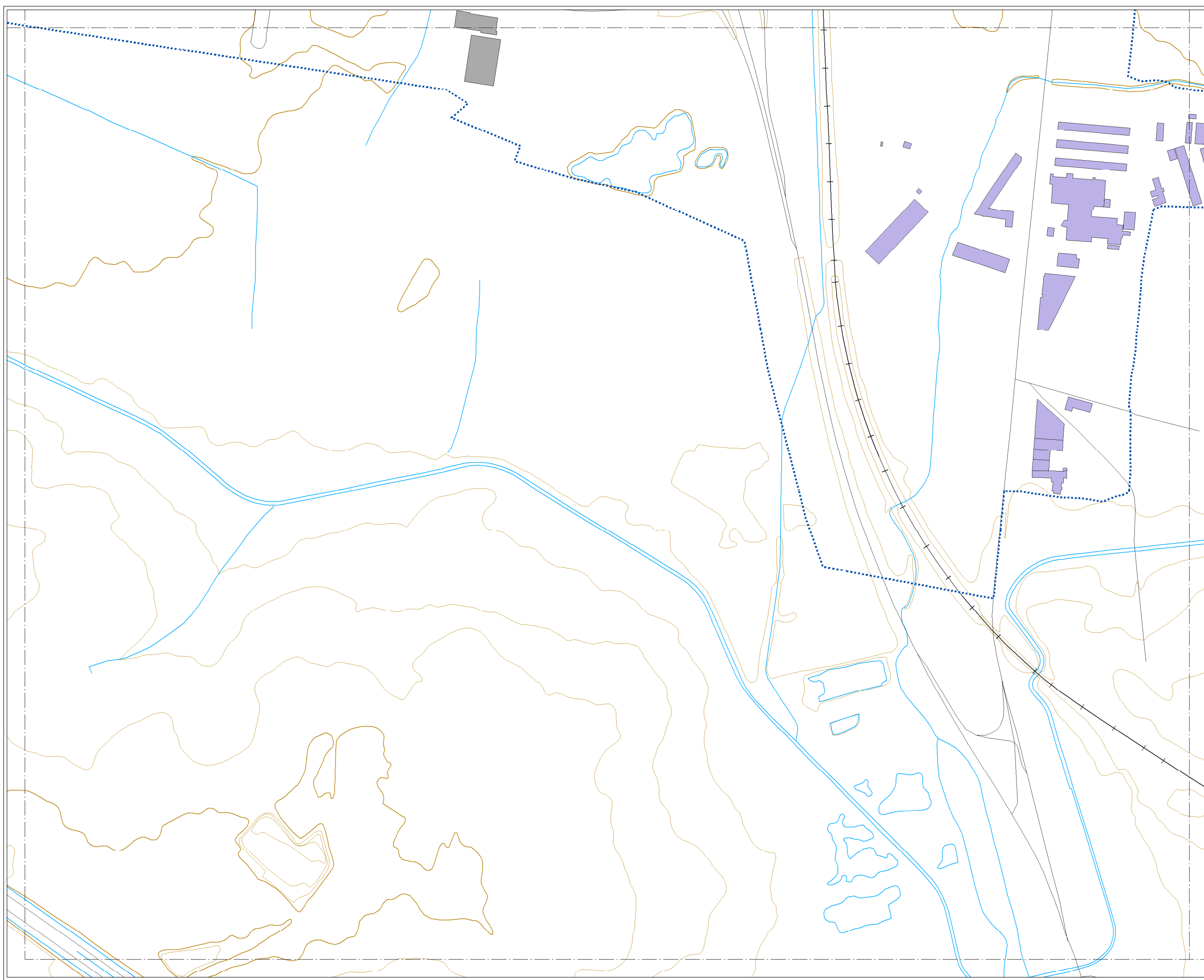

CONSULTORA



AUTORES DEL ESTUDIO
José Ignacio Riesco García
Ángel Arenaz Gombau

FECHA
AGOSTO 2018

ESCALA
1:5.000



PLANO
AG_CYL_AD_T_Le_EXP

HOJA Nº
7

MAPA DE EXPOSICIÓN AL RUIDO
Le. RUIDO TOTAL

MAPA ESTRATÉGICO
DE RUIDO DE
ARANDA DE DUERO
2018

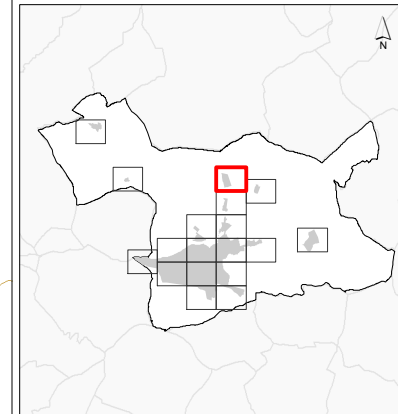

NIVELES SONOROS (dBA)

< 55	65-70
55-60	70-75
60-65	> 75

TIPOS DE EDIFICIOS

[Red box]	Uso sanitario o docente
[Grey box]	Uso residencial
[Dark grey box]	Uso terciario
[Purple box]	Uso industrial
[Dark blue box]	Uso infraestructuras

ELEMENTOS CARTOGRAFICOS

[Dashed line]	Término municipal
[Dotted line]	Área de estudio
[Orange line]	Curva de nivel
[Blue line]	Curso fluvial
[Black line]	Carretera
[Cross symbol]	Ferrocarril
[Green pattern]	Zona verde
[Grey line]	Otros elementos

EXPOSICIÓN AL RUIDO

Estimación del nº de personas cuyas viviendas están expuestas a cada rango de Le para ruido total en el municipio.

Le (dBA)	Personas (centenas)
55-60	55
60-65	58
65-70	29
70-75	0
> 75	0

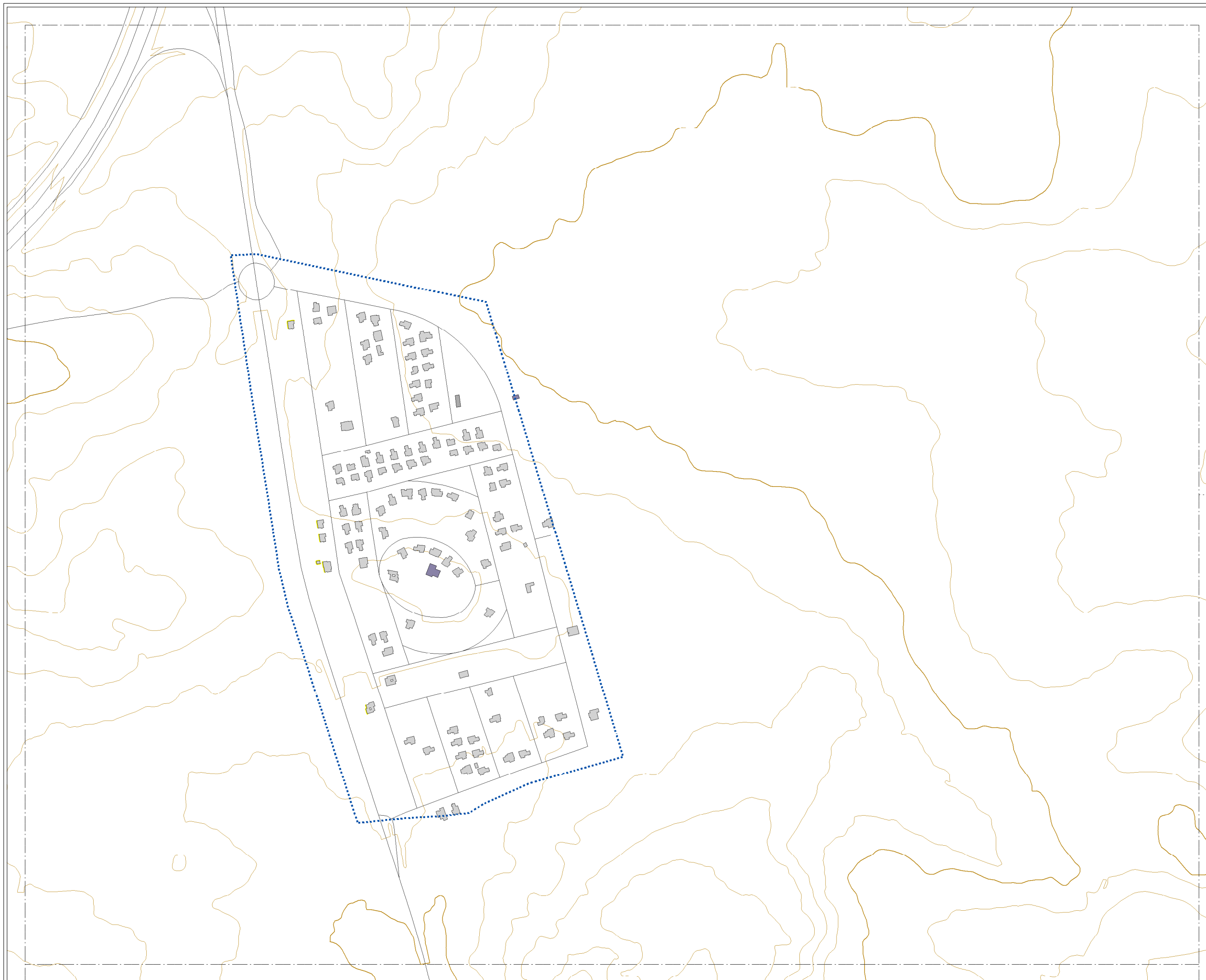

CONSULTORA
Audiotec

AUTORES DEL ESTUDIO
José Ignacio Riesco García
Ángel Arenaz Gombau

FECHA
AGOSTO 2018

ESCALA
1:5.000
0 100m

PLANO
AG_CYL_AD_T_Le_EXP

HOJA Nº
8

MAPA DE EXPOSICIÓN AL RUIDO
Le. RUIDO TOTAL

MAPA ESTRATÉGICO
DE RUIDO DE
ARANDA DE DUERO
2018

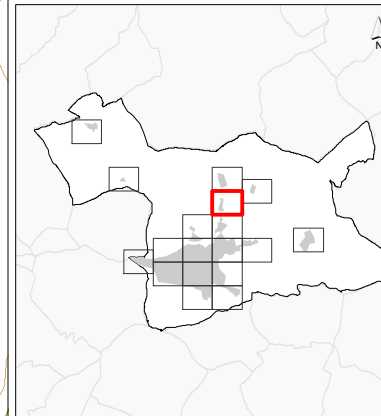

NIVELES SONOROS (dBA)

< 55	65-70
55-60	70-75
60-65	> 75

TIPOS DE EDIFICIOS

[Red box]	Uso sanitario o docente
[Grey box]	Uso residencial
[Dark grey box]	Uso terciario
[Purple box]	Uso industrial
[Dark purple box]	Uso infraestructuras

ELEMENTOS CARTOGRAFICOS

[Dashed line]	Término municipal
[Dotted line]	Área de estudio
[Orange line]	Curva de nivel
[Blue line]	Curso fluvial
[Black line]	Carretera
[Black line with cross-ticks]	Ferrocarril
[Green pattern]	Zona verde
[Grey line]	Otros elementos

EXPOSICIÓN AL RUIDO

Estimación del nº de personas cuyas viviendas están expuestas a cada rango de Le para ruido total en el municipio.

Le (dBA)	Personas (centenas)
55-60	55
60-65	58
65-70	29
70-75	0
> 75	0

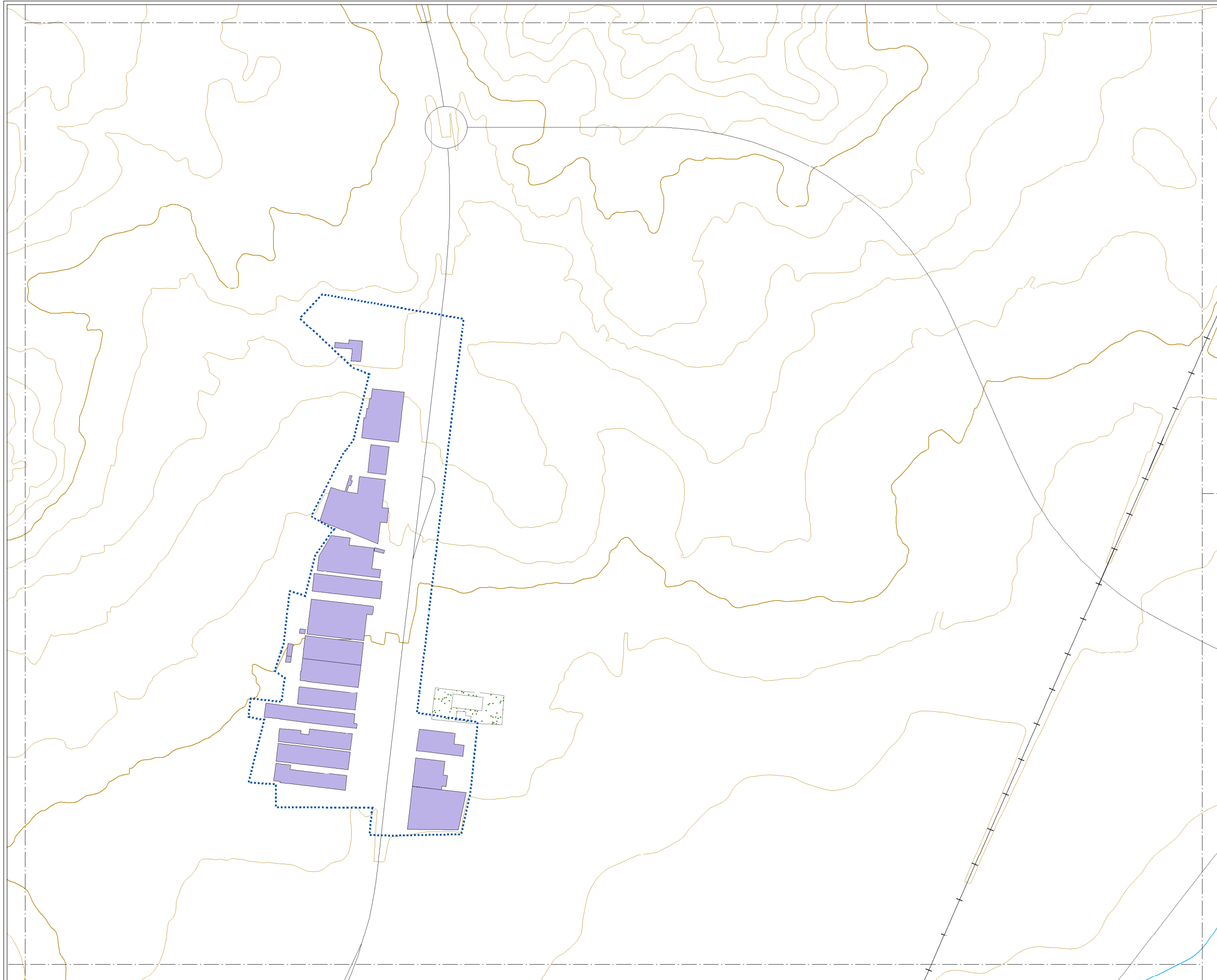

CONSULTORA



AUTORES DEL ESTUDIO
José Ignacio Riesco García
Ángel Arenaz Gombau

FECHA
AGOSTO 2018

ESCALA
1:5.000

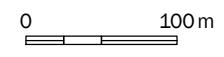

PLANO
AG_CYL_AD_T_Le_EXP

HOJA Nº
9

MAPA DE EXPOSICIÓN AL RUIDO
Le. RUIDO TOTAL

MAPA ESTRATÉGICO
DE RUIDO DE
ARANDA DE DUERO
2018

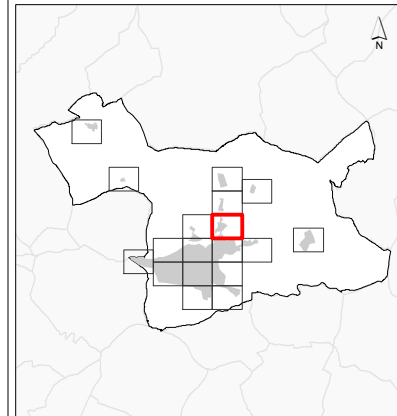

NIVELES SONOROS (dBA)

< 55	65-70
55-60	70-75
60-65	> 75

TIPOS DE EDIFICIOS

[Red box]	Uso sanitario o docente
[Grey box]	Uso residencial
[Dark grey box]	Uso terciario
[Purple box]	Uso industrial
[Dark purple box]	Uso infraestructuras

ELEMENTOS CARTOGRAFICOS

[Dashed line]	Término municipal
[Dotted line]	Área de estudio
[Orange line]	Curva de nivel
[Blue line]	Curso fluvial
[Black line]	Carretera
[Black line with cross-ticks]	Ferrocarril
[Green dotted area]	Zona verde
[Grey line]	Otros elementos

EXPOSICIÓN AL RUIDO

Estimación del nº de personas cuyas viviendas están expuestas a cada rango de Le para ruido total en el municipio.

Le (dBA)	Personas (centenas)
55-60	55
60-65	58
65-70	29
70-75	0
> 75	0

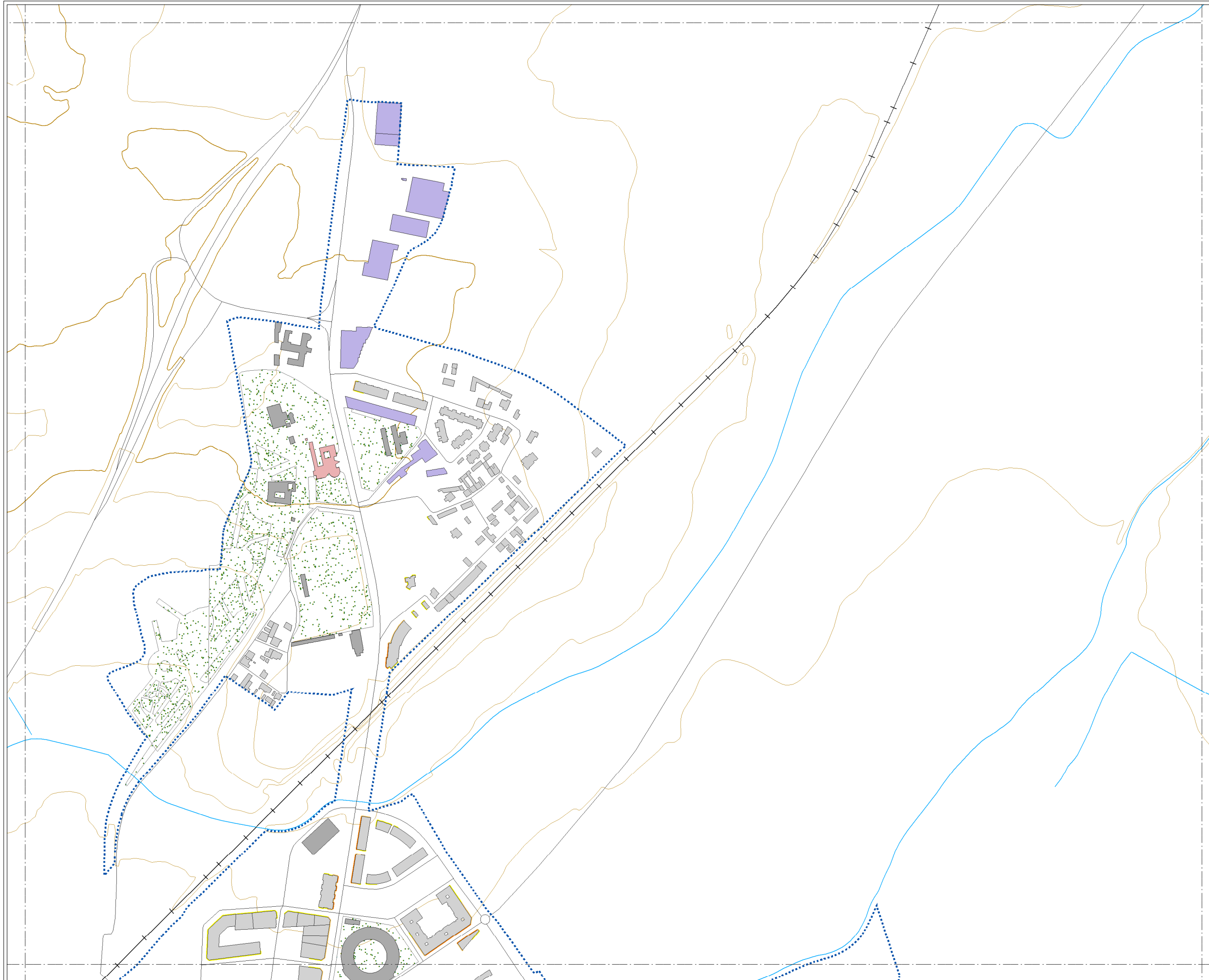

CONSULTORA



AUTORES DEL ESTUDIO
José Ignacio Riesco García
Ángel Arenaz Gombau

FECHA
AGOSTO 2018

ESCALA
1:5.000

PLANO
AG_CYL_AD_T_Le_EXP

HOJA Nº
10

MAPA DE EXPOSICIÓN AL RUIDO
Le. RUIDO TOTAL

MAPA ESTRATÉGICO
DE RUIDO DE
ARANDA DE DUERO
2018

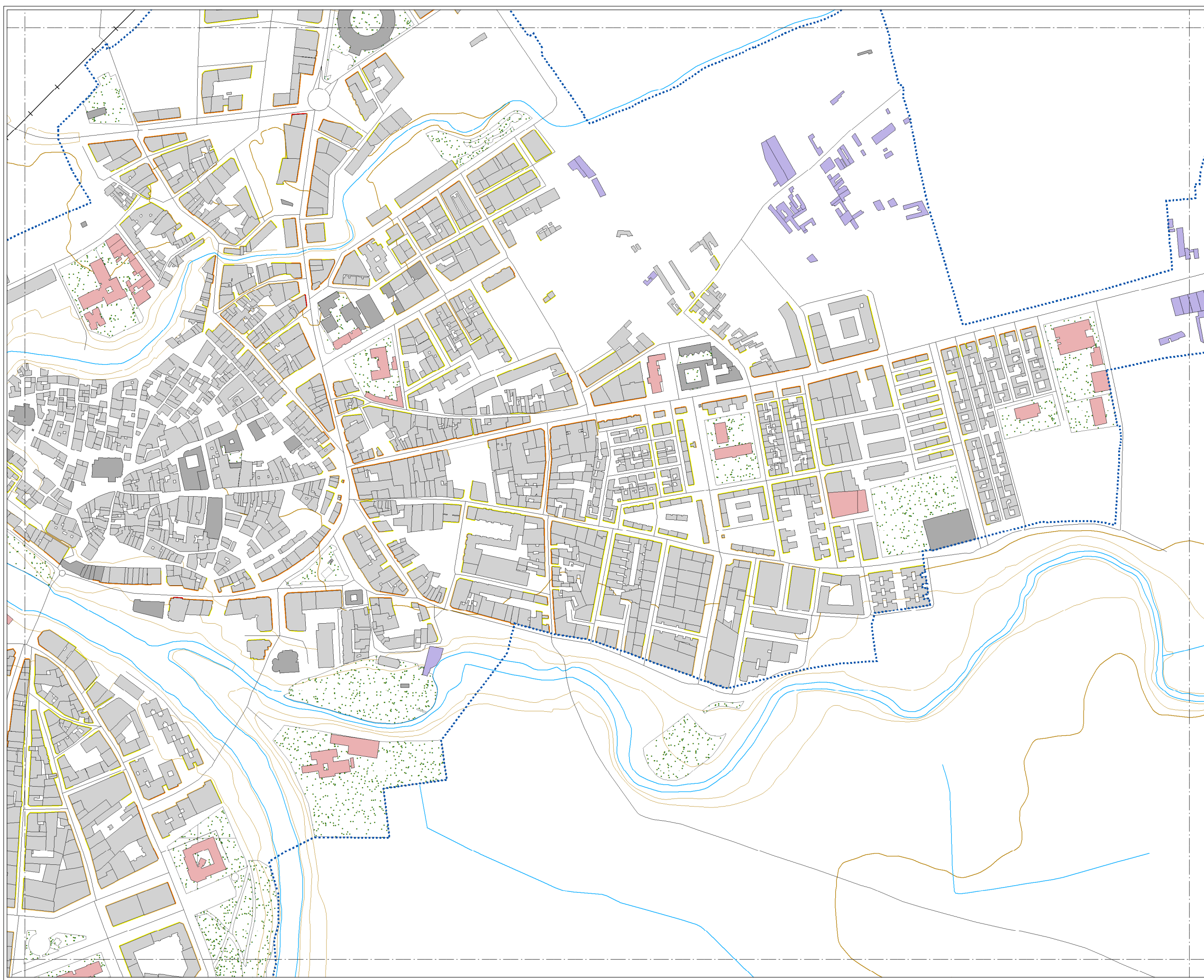
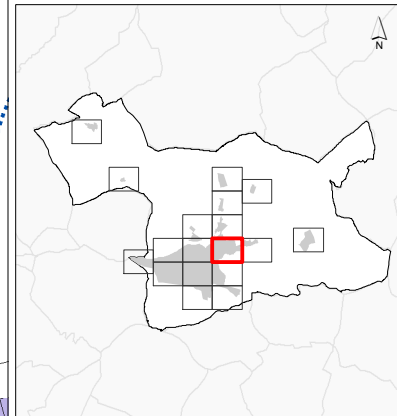

NIVELES SONOROS (dBA)

< 55	65-70
55-60	70-75
60-65	> 75

TIPOS DE EDIFICIOS

[Red]	Uso sanitario o docente
[Grey]	Uso residencial
[Dark Grey]	Uso terciario
[Purple]	Uso industrial
[Dark Purple]	Uso infraestructuras

ELEMENTOS CARTOGRAFICOS

[Dashed line]	Término municipal
[Dotted line]	Área de estudio
[Orange line]	Curva de nivel
[Blue line]	Curso fluvial
[Black line]	Carretera
[Cross symbol]	Ferrocarril
[Green dots]	Zona verde
[Grey line]	Otros elementos

EXPOSICIÓN AL RUIDO

Estimación del nº de personas cuyas viviendas están expuestas a cada rango de Le para ruido total en el municipio.

Le (dBA)	Personas (centenas)
55-60	55
60-65	58
65-70	29
70-75	0
> 75	0



CONSULTORA



AUTORES DEL ESTUDIO
José Ignacio Riesco García
Ángel Arenaz Gombau

FECHA
AGOSTO 2018

ESCALA
1:5.000

PLANO
AG_CYL_AD_T_Le_EXP

HOJA Nº
11

MAPA DE EXPOSICIÓN AL RUIDO
Le. RUIDO TOTAL

MAPA ESTRATÉGICO
DE RUIDO DE
ARANDA DE DUERO
2018

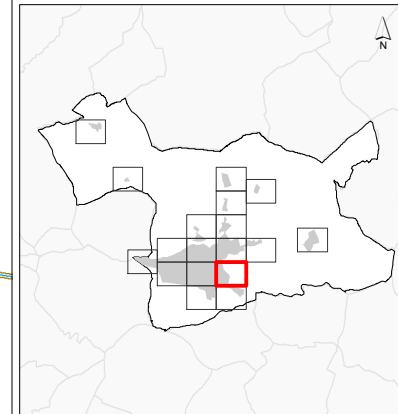

NIVELES SONOROS (dBA)

< 55	65-70
55-60	70-75
60-65	> 75

TIPOS DE EDIFICIOS

	Uso sanitario o docente
	Uso residencial
	Uso terciario
	Uso industrial
	Uso infraestructuras

ELEMENTOS CARTOGRAFICOS

	Término municipal
	Área de estudio
	Curva de nivel
	Curso fluvial
	Carretera
	Ferrocarril
	Zona verde
	Otros elementos

EXPOSICIÓN AL RUIDO

Estimación del nº de personas cuyas viviendas están expuestas a cada rango de Le para ruido total en el municipio.

Le (dBA)	Personas (centenas)
55-60	55
60-65	58
65-70	29
70-75	0
> 75	0

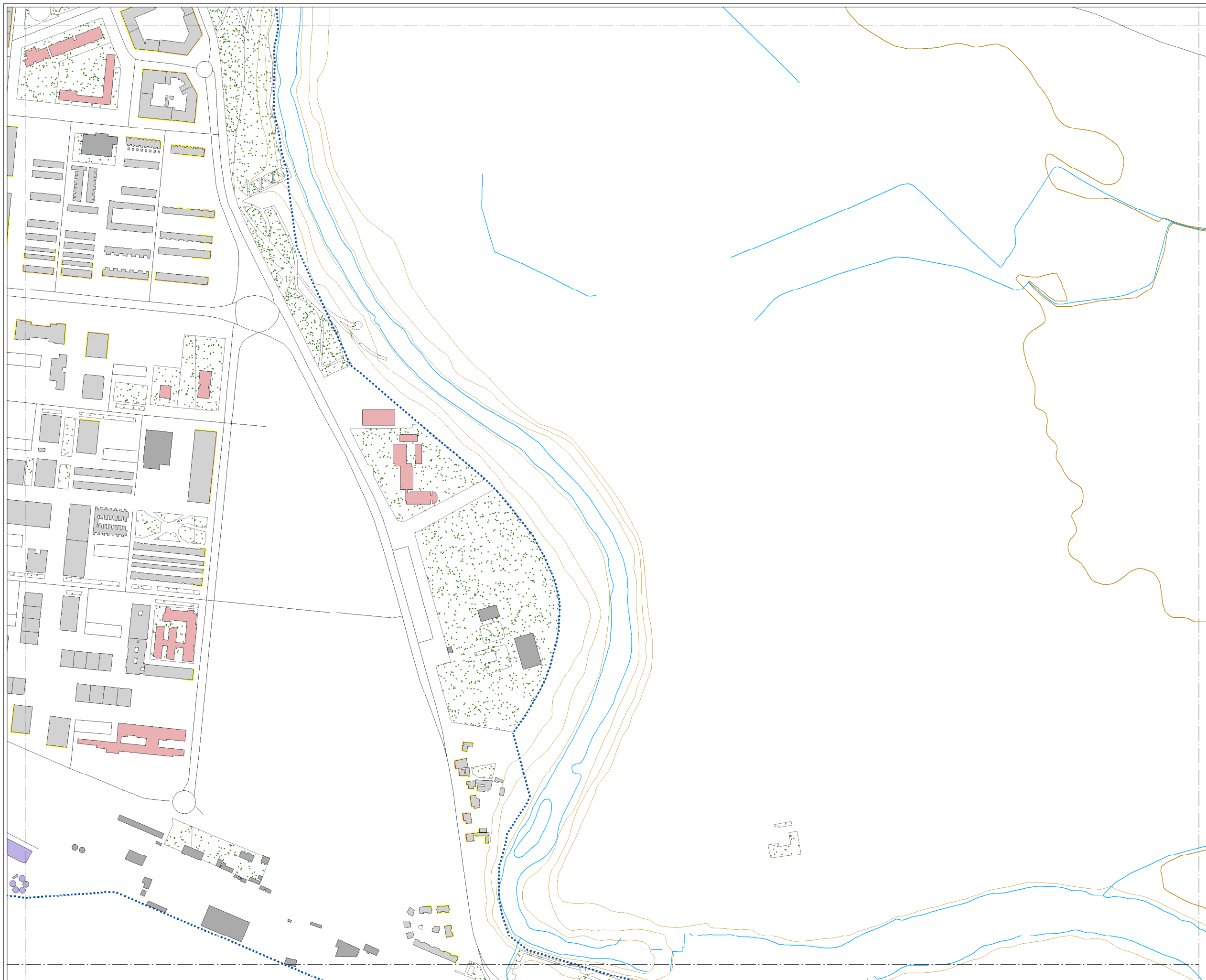

CONSULTORA



AUTORES DEL ESTUDIO
José Ignacio Riesco García
Ángel Arenaz Gombau

FECHA
AGOSTO 2018

ESCALA
1:5.000



PLANO
AG_CYL_AD_T_Le_EXP

HOJA Nº
12

MAPA DE EXPOSICIÓN AL RUIDO
Le. RUIDO TOTAL

MAPA ESTRATÉGICO
DE RUIDO DE
ARANDA DE DUERO
2018

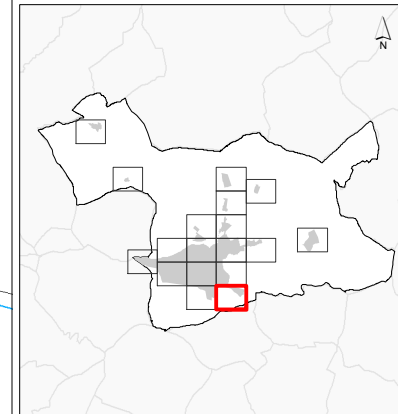

NIVELES SONOROS (dBA)

< 55	65-70
55-60	70-75
60-65	> 75

TIPOS DE EDIFICIOS

	Uso sanitario o docente
	Uso residencial
	Uso terciario
	Uso industrial
	Uso infraestructuras

ELEMENTOS CARTOGRÁFICOS

	Término municipal
	Área de estudio
	Curva de nivel
	Curso fluvial
	Carretera
	Ferrocarril
	Zona verde
	Otros elementos

EXPOSICIÓN AL RUIDO

Estimación del nº de personas cuyas viviendas están expuestas a cada rango de Le para ruido total en el municipio.

Le (dBA)	Personas (centenas)
55-60	55
60-65	58
65-70	29
70-75	0
> 75	0

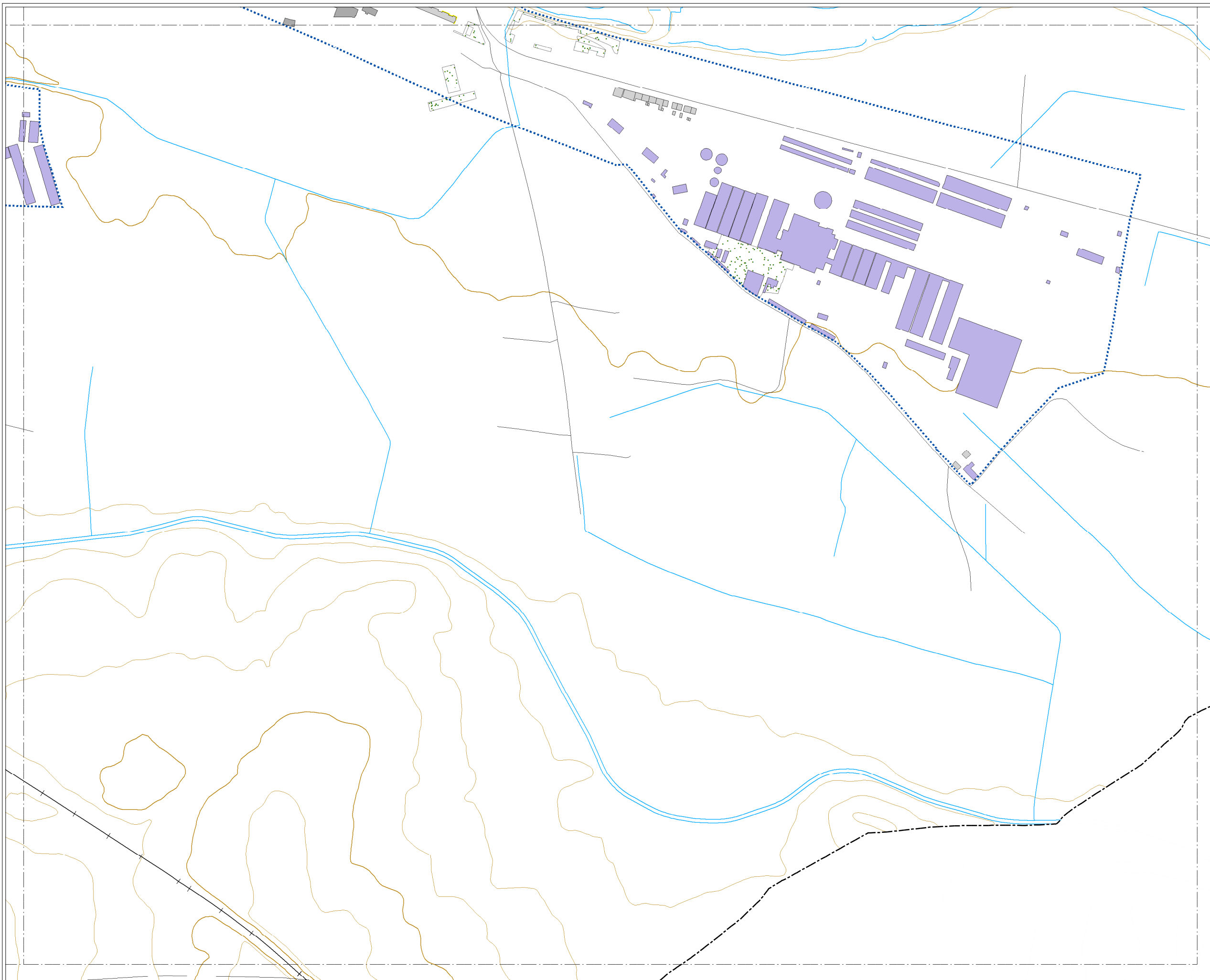

CONSULTORA



AUTORES DEL ESTUDIO
José Ignacio Riesco García
Ángel Arenaz Gombau

FECHA
AGOSTO 2018

ESCALA
1:5.000



PLANO
AG_CYL_AD_T_Le_EXP

HOJA Nº
13

MAPA DE EXPOSICIÓN AL RUIDO
Le. RUIDO TOTAL

MAPA ESTRATÉGICO
DE RUIDO DE
ARANDA DE DUERO
2018

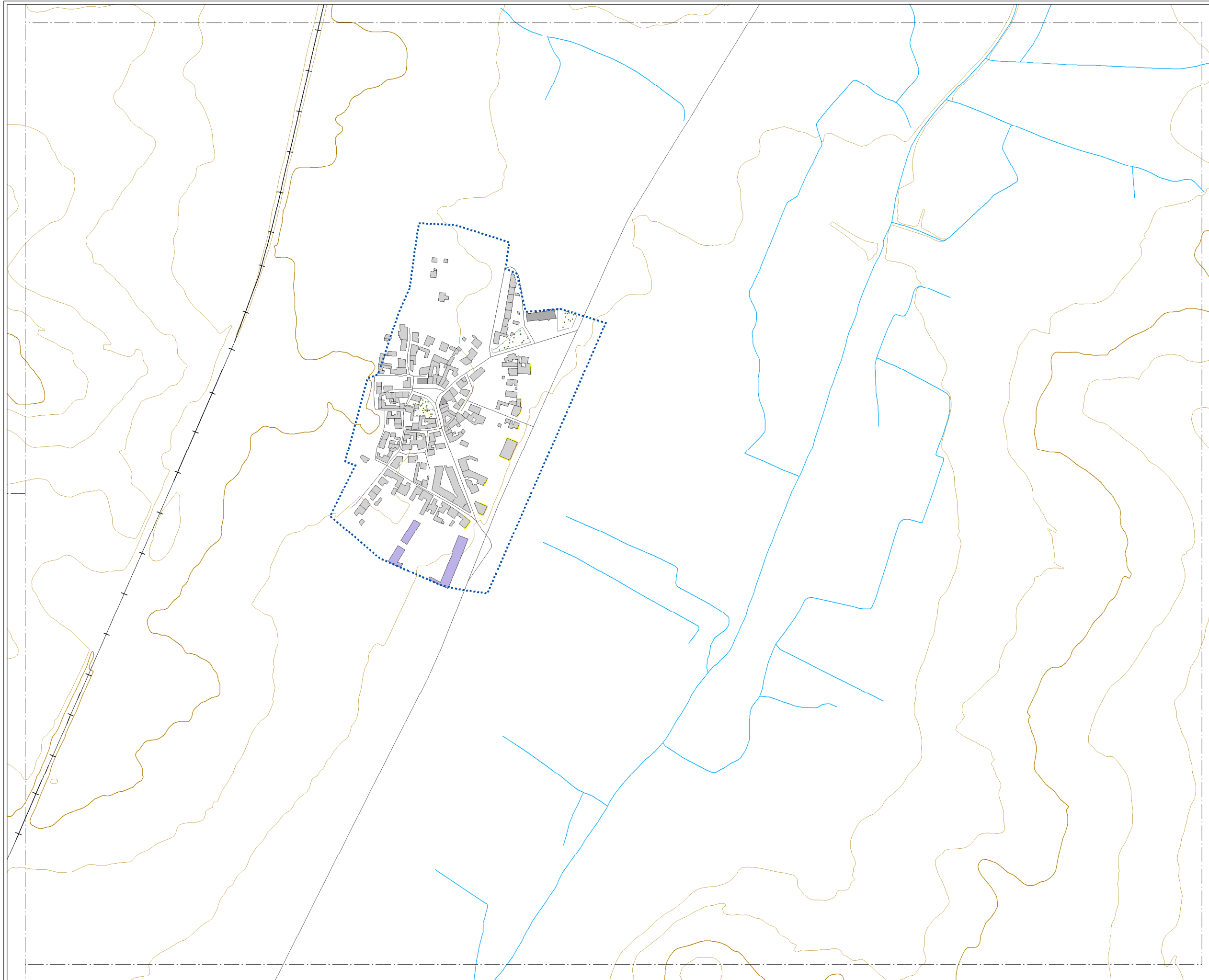
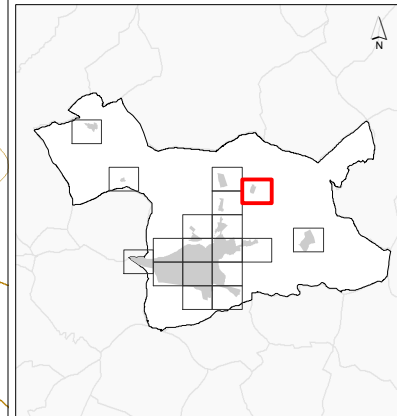

NIVELES SONOROS (dBA)

< 55	65-70
55-60	70-75
60-65	> 75

TIPOS DE EDIFICIOS

[Red box]	Uso sanitario o docente
[Grey box]	Uso residencial
[Dark grey box]	Uso terciario
[Purple box]	Uso industrial
[Dark purple box]	Uso infraestructuras

ELEMENTOS CARTOGRAFICOS

[Dashed line]	Término municipal
[Blue dotted line]	Área de estudio
[Orange line]	Curva de nivel
[Blue line]	Curso fluvial
[Black line]	Carretera
[Black line with cross-ticks]	Ferrocarril
[Green dotted area]	Zona verde
[Grey line]	Otros elementos

EXPOSICIÓN AL RUIDO

Estimación del nº de personas cuyas viviendas están expuestas a cada rango de Le para ruido total en el municipio.

Le (dBA)	Personas (centenas)
55-60	55
60-65	58
65-70	29
70-75	0
> 75	0



CONSULTORA



AUTORES DEL ESTUDIO
José Ignacio Riesco García
Ángel Arenaz Gombau

FECHA
AGOSTO 2018

ESCALA
1:5.000

PLANO
AG_CYL_AD_T_Le_EXP

HOJA Nº
14

MAPA DE EXPOSICIÓN AL RUIDO
Le. RUIDO TOTAL

MAPA ESTRATÉGICO
DE RUIDO DE
ARANDA DE DUERO
2018

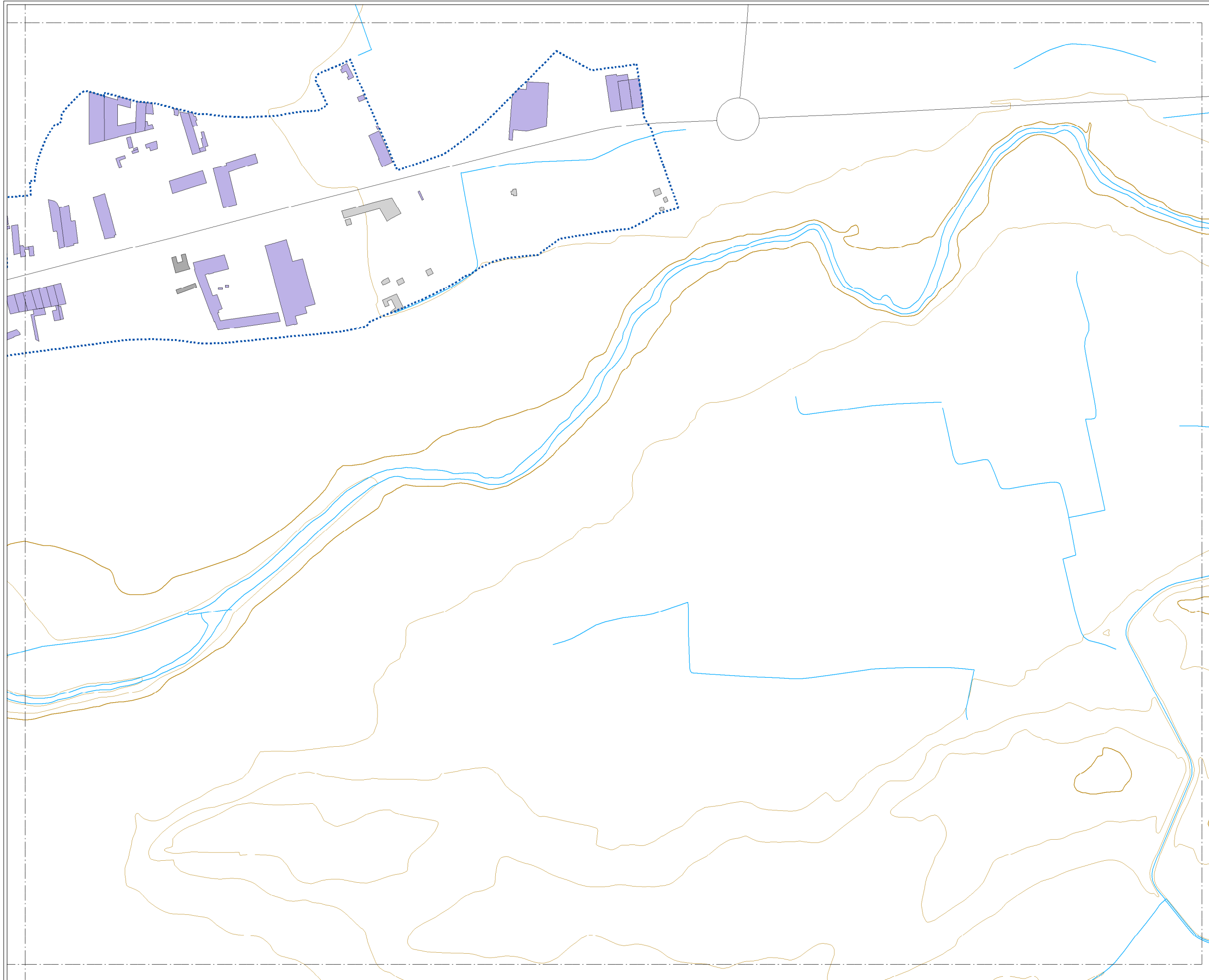
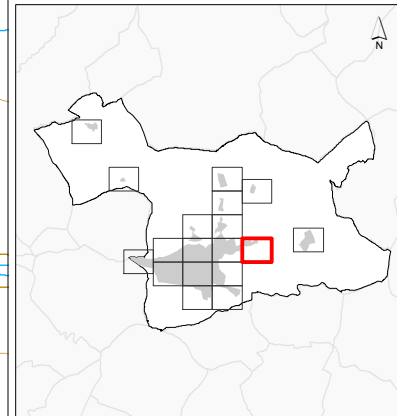

NIVELES SONOROS (dBA)

< 55	65-70
55-60	70-75
60-65	> 75

TIPOS DE EDIFICIOS

[Red box]	Uso sanitario o docente
[Light grey box]	Uso residencial
[Dark grey box]	Uso terciario
[Purple box]	Uso industrial
[Dark purple box]	Uso infraestructuras

ELEMENTOS CARTOGRAFICOS

[Dashed line]	Término municipal
[Dotted line]	Área de estudio
[Brown line]	Curva de nivel
[Blue line]	Curso fluvial
[Black line]	Carretera
[Cross symbol]	Ferrocarril
[Green pattern]	Zona verde
[Grey line]	Otros elementos

EXPOSICIÓN AL RUIDO

Estimación del nº de personas cuyas viviendas están expuestas a cada rango de Le para ruido total en el municipio.

Le (dBA)	Personas (centenas)
55-60	55
60-65	58
65-70	29
70-75	0
> 75	0



CONSULTORA



AUTORES DEL ESTUDIO
José Ignacio Riesco García
Ángel Arenaz Gombau

FECHA
AGOSTO 2018

ESCALA
1:5.000



PLANO
AG_CYL_AD_T_Le_EXP

HOJA Nº
15

MAPA DE EXPOSICIÓN AL RUIDO
Le. RUIDO TOTAL

MAPA ESTRATÉGICO
DE RUIDO DE
ARANDA DE DUERO
2018

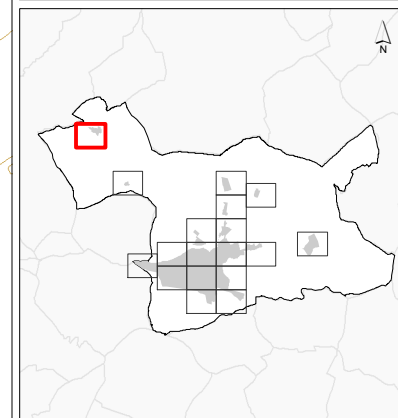

NIVELES SONOROS (dBA)

< 55	65-70
55-60	70-75
60-65	> 75

TIPOS DE EDIFICIOS

	Uso sanitario o docente
	Uso residencial
	Uso terciario
	Uso industrial
	Uso infraestructuras

ELEMENTOS CARTOGRÁFICOS

	Término municipal
	Área de estudio
	Curva de nivel
	Curso fluvial
	Carretera
	Ferrocarril
	Zona verde
	Otros elementos

EXPOSICIÓN AL RUIDO

Estimación del nº de personas cuyas viviendas están expuestas a cada rango de Le para ruido total en el municipio.

Le (dBA)	Personas (centenas)
55-60	55
60-65	58
65-70	29
70-75	0
> 75	0

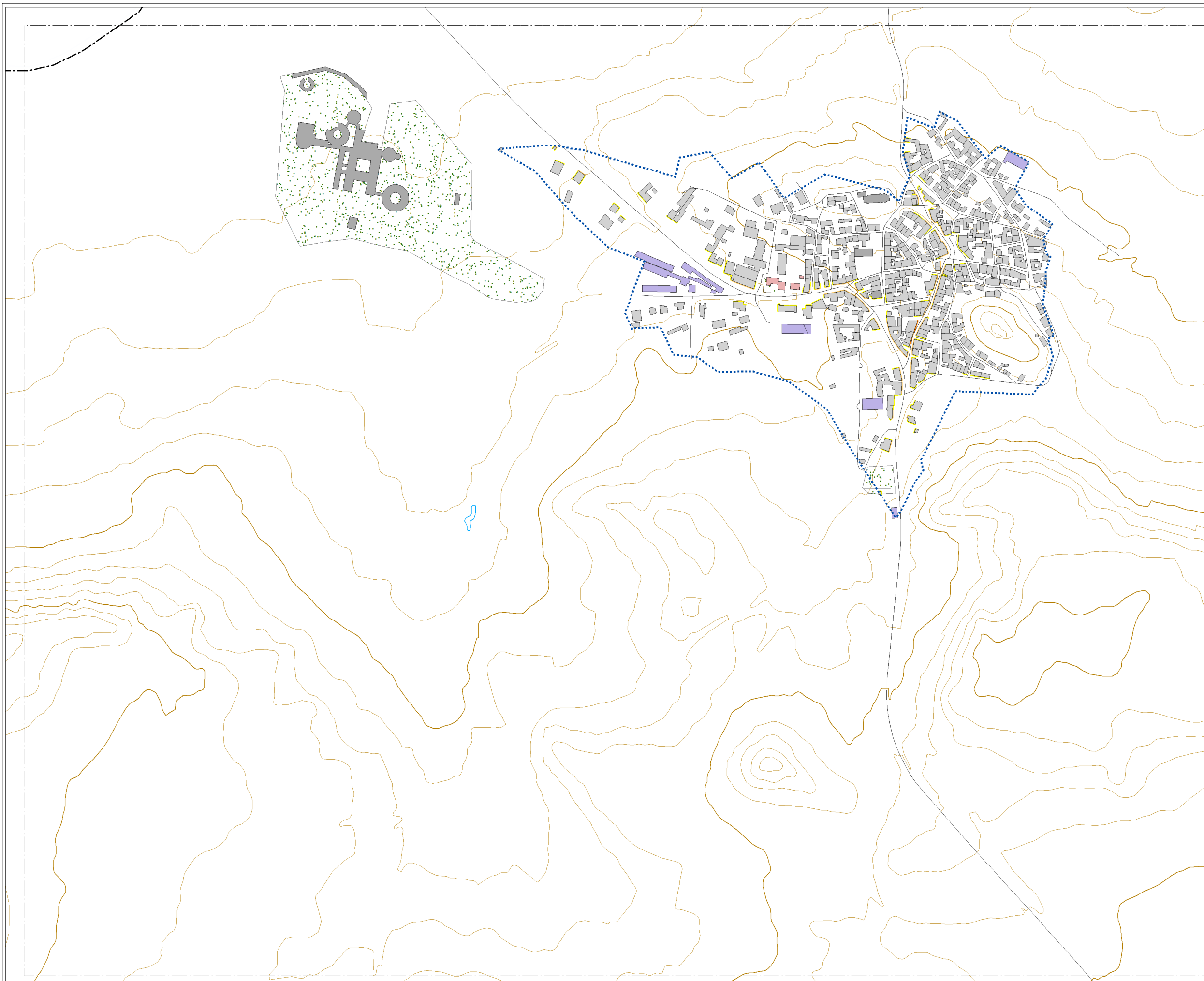

MAPA ESTRATÉGICO
DE RUIDO DE
ARANDA DE DUERO
2018

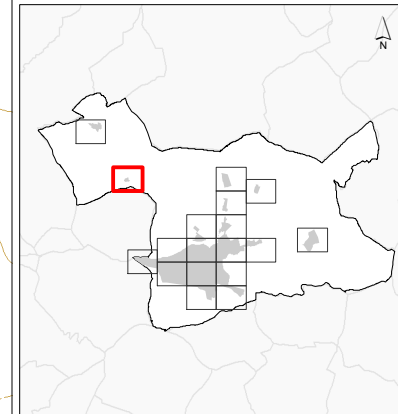

NIVELES SONOROS (dBA)

< 55	65-70
55-60	70-75
60-65	> 75

TIPOS DE EDIFICIOS

[Red box]	Uso sanitario o docente
[Grey box]	Uso residencial
[Dark grey box]	Uso terciario
[Purple box]	Uso industrial
[Dark blue box]	Uso infraestructuras

ELEMENTOS CARTOGRAFICOS

[Dashed line]	Término municipal
[Dotted line]	Área de estudio
[Orange line]	Curva de nivel
[Blue line]	Curso fluvial
[Black line]	Carretera
[Cross symbol]	Ferrocarril
[Green dots]	Zona verde
[Grey line]	Otros elementos

EXPOSICIÓN AL RUIDO

Estimación del nº de personas cuyas viviendas están expuestas a cada rango de Le para ruido total en el municipio.

Le (dBA)	Personas (centenas)
55-60	55
60-65	58
65-70	29
70-75	0
> 75	0

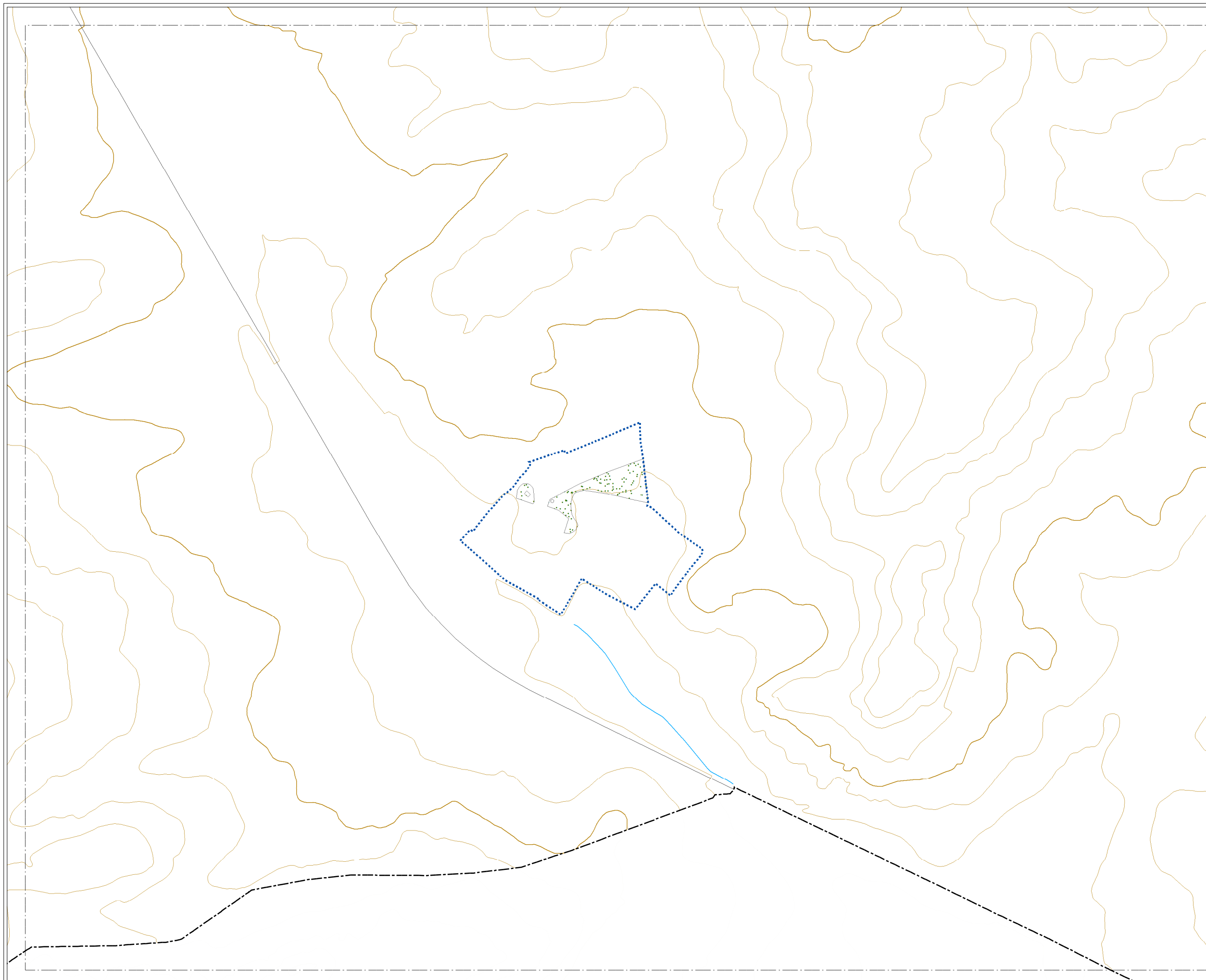

CONSULTORA



AUTORES DEL ESTUDIO
José Ignacio Riesco García
Ángel Arenaz Gombau

FECHA
AGOSTO 2018

ESCALA
1:5.000



PLANO
AG_CYL_AD_T_Le_EXP

HOJA Nº
17

MAPA DE EXPOSICIÓN AL RUIDO
Le. RUIDO TOTAL

MAPA ESTRATÉGICO
DE RUIDO DE
ARANDA DE DUERO
2018

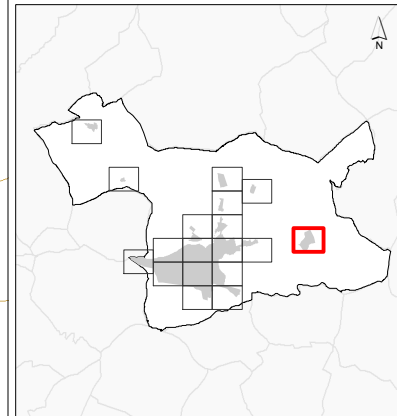

NIVELES SONOROS (dBA)

< 55	65-70
55-60	70-75
60-65	> 75

TIPOS DE EDIFICIOS

	Uso sanitario o docente
	Uso residencial
	Uso terciario
	Uso industrial
	Uso infraestructuras

ELEMENTOS CARTOGRAFICOS

	Término municipal
	Área de estudio
	Curva de nivel
	Curso fluvial
	Carretera
	Ferrocarril
	Zona verde
	Otros elementos

EXPOSICIÓN AL RUIDO

Estimación del nº de personas cuyas viviendas están expuestas a cada rango de Le para ruido total en el municipio.

Le (dBA)	Personas (centenas)
55-60	55
60-65	58
65-70	29
70-75	0
> 75	0

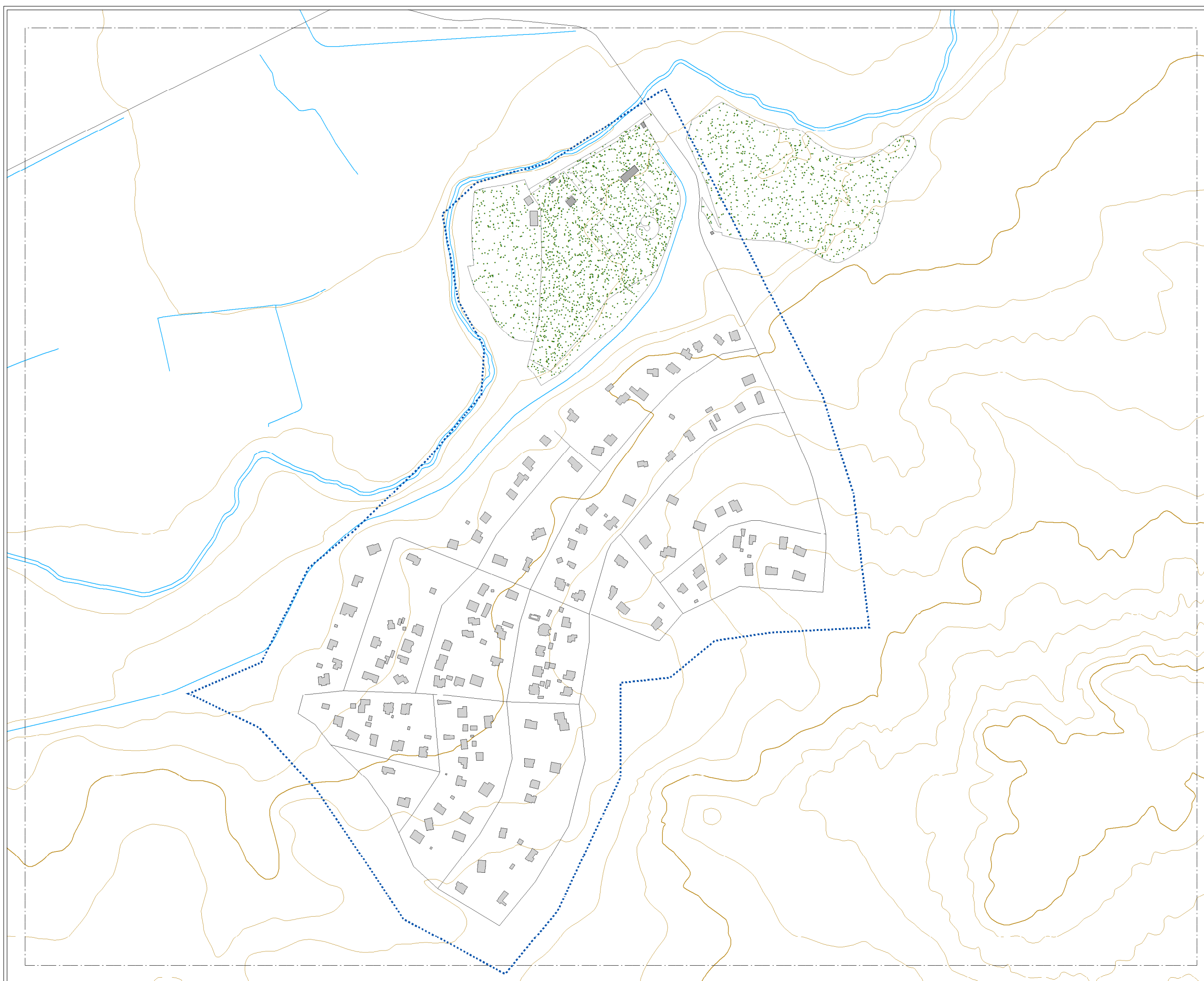

CONSULTORA



AUTORES DEL ESTUDIO
José Ignacio Riesco García
Ángel Arenaz Gombau

FECHA
AGOSTO 2018

ESCALA
1:5.000

PLANO
AG_CYL_AD_T_Le_EXP



HOJA Nº
18

MAPA DE EXPOSICIÓN AL RUIDO
Le. RUIDO TOTAL



MAPA ESTRATÉGICO
DE RUIDO DE
ARANDA DE DUERO
2018



MINUTA DE DISTRIBUCIÓN

-  Hojas representadas
-  Hojas no representadas

ELEMENTOS CARTOGRÁFICOS

-  Término municipal
-  Área de estudio

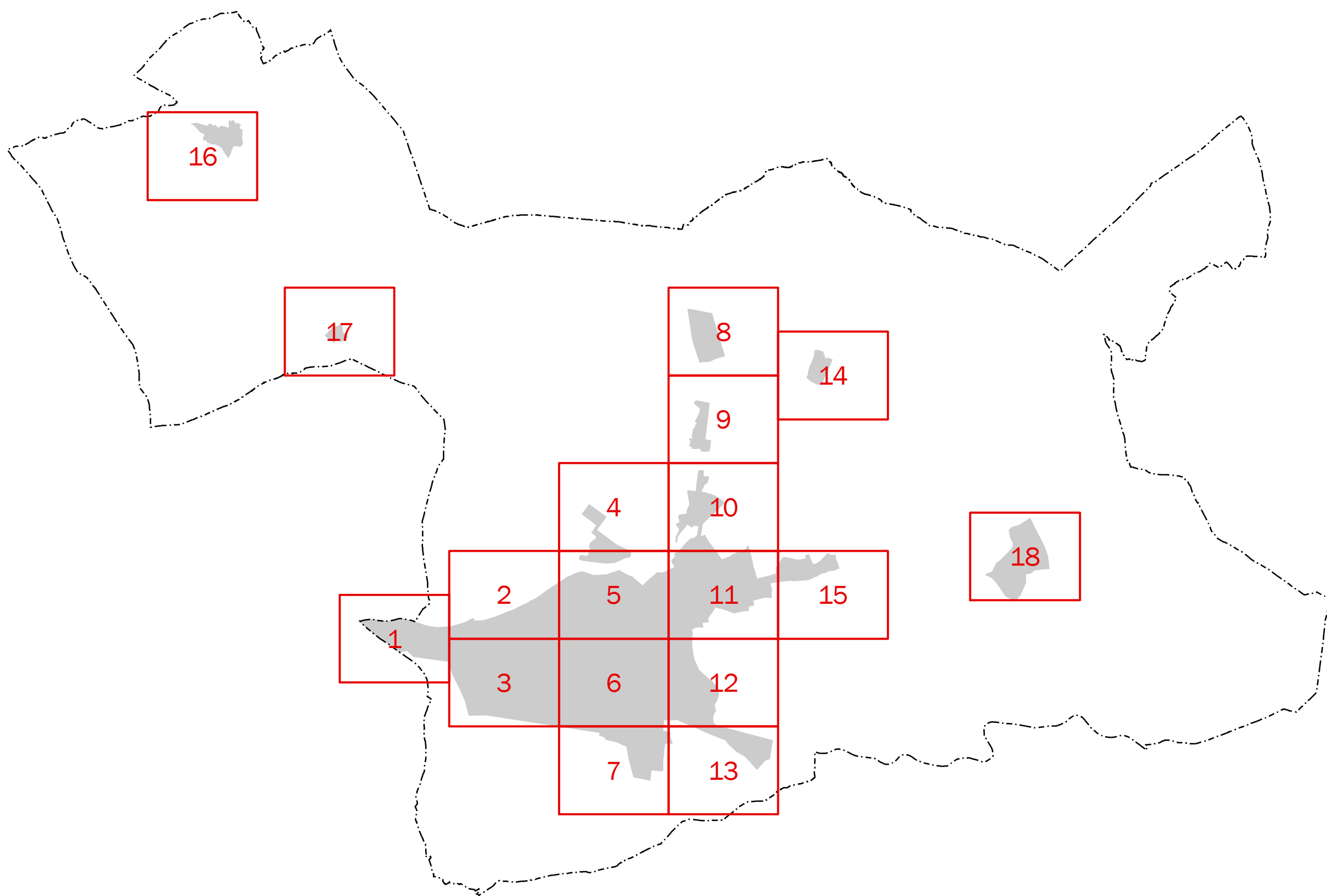

CONSULTORA



AUTORES DEL ESTUDIO
José Ignacio Riesco García
Ángel Arenaz Gombau

FECHA
AGOSTO 2018

ESCALA
0 1.000 m

PLANO
AG_CYL_AD_T_Ln_EXP

HOJA Nº
0

MAPA DE EXPOSICIÓN AL RUIDO
Ln. RUIDO TOTAL

MAPA ESTRATÉGICO
DE RUIDO DE
ARANDA DE DUERO
2018

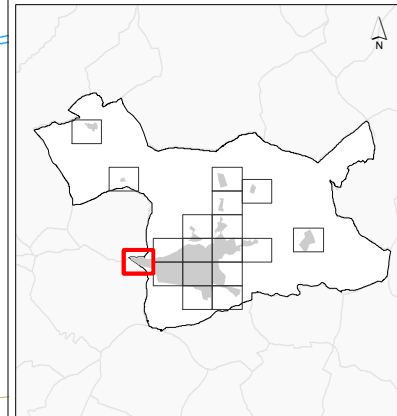

NIVELES SONOROS (dBA)

< 50	60-65
50-55	65-70
55-60	> 70

TIPOS DE EDIFICIOS

	Uso sanitario o docente
	Uso residencial
	Uso terciario
	Uso industrial
	Uso infraestructuras

ELEMENTOS CARTOGRÁFICOS

	Término municipal
	Área de estudio
	Curva de nivel
	Curso fluvial
	Carretera
	Ferrocarril
	Zona verde
	Otros elementos

EXPOSICIÓN AL RUIDO

Estimación del nº de personas cuyas viviendas están expuestas a cada rango de Ln para ruido total en el municipio.

Ln (dBA)	Personas (centenas)
50-55	61
55-60	54
60-65	25
65-70	0
> 70	0



CONSULTORA



AUTORES DEL ESTUDIO
José Ignacio Riesco García
Ángel Arenaz Gombau

FECHA
AGOSTO 2018

ESCALA
1:5.000



PLANO
AG_CYL_AD_T_Ln_EXP

HOJA Nº
1

MAPA DE EXPOSICIÓN AL RUIDO
Ln. RUIDO TOTAL

MAPA ESTRATÉGICO
DE RUIDO DE
ARANDA DE DUERO
2018

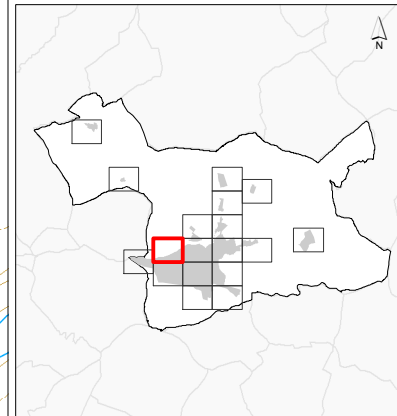

NIVELES SONOROS (dBA)

< 50	60-65
50-55	65-70
55-60	> 70

TIPOS DE EDIFICIOS

[Red box]	Uso sanitario o docente
[Grey box]	Uso residencial
[Dark grey box]	Uso terciario
[Purple box]	Uso industrial
[Dark purple box]	Uso infraestructuras

ELEMENTOS CARTOGRAFICOS

[Dashed line]	Término municipal
[Dotted line]	Área de estudio
[Orange line]	Curva de nivel
[Blue line]	Curso fluvial
[Black line]	Carretera
[Cross symbol]	Ferrocarril
[Green dots]	Zona verde
[Grey line]	Otros elementos

EXPOSICIÓN AL RUIDO

Estimación del nº de personas cuyas viviendas están expuestas a cada rango de Ln para ruido total en el municipio.

Ln (dBA)	Personas (centenas)
50-55	61
55-60	54
60-65	25
65-70	0
> 70	0

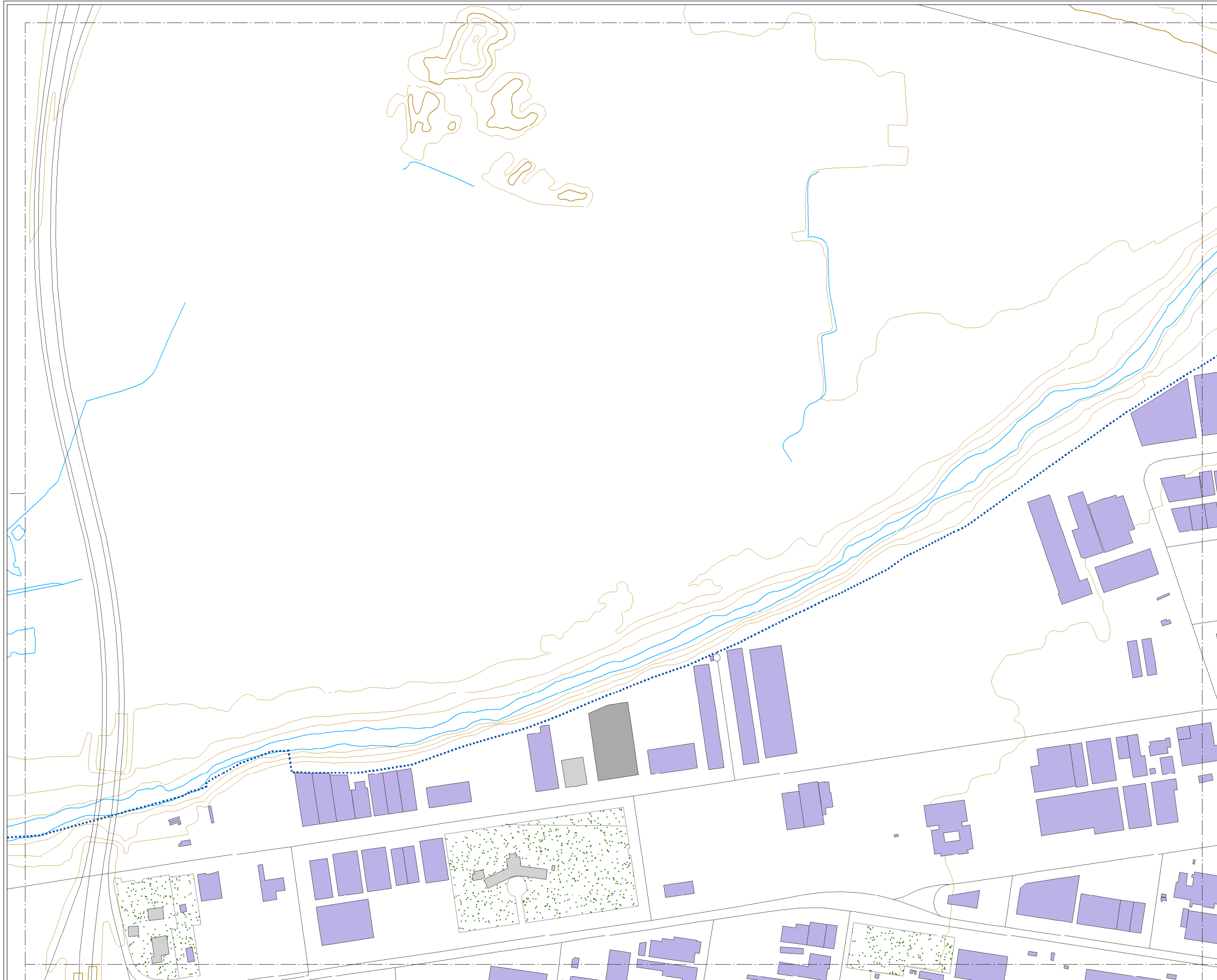

CONSULTORA



AUTORES DEL ESTUDIO
José Ignacio Riesco García
Ángel Arenaz Gombau

FECHA
AGOSTO 2018

ESCALA
1:5.000



PLANO
AG_CYL_AD_T_Ln_EXP

HOJA Nº
2

MAPA DE EXPOSICIÓN AL RUIDO
Ln. RUIDO TOTAL

MAPA ESTRATÉGICO
DE RUIDO DE
ARANDA DE DUERO
2018

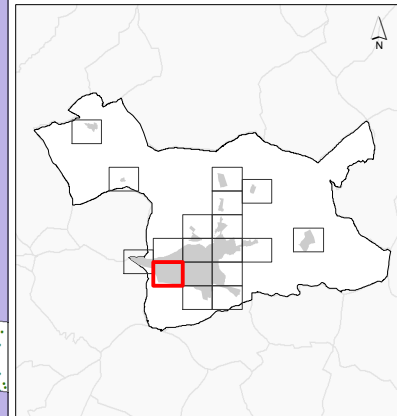

NIVELES SONOROS (dBA)

< 50	60-65
50-55	65-70
55-60	> 70

TIPOS DE EDIFICIOS

[Red box]	Uso sanitario o docente
[Grey box]	Uso residencial
[Dark grey box]	Uso terciario
[Purple box]	Uso industrial
[Dark purple box]	Uso infraestructuras

ELEMENTOS CARTOGRAFICOS

[Dashed line]	Término municipal
[Dotted line]	Área de estudio
[Orange line]	Curva de nivel
[Blue line]	Curso fluvial
[Black line]	Carretera
[Black line with cross-ticks]	Ferrocarril
[Green dotted area]	Zona verde
[Grey line]	Otros elementos

EXPOSICIÓN AL RUIDO

Estimación del nº de personas cuyas viviendas están expuestas a cada rango de Ln para ruido total en el municipio.

Ln (dBA)	Personas (centenas)
50-55	61
55-60	54
60-65	25
65-70	0
> 70	0

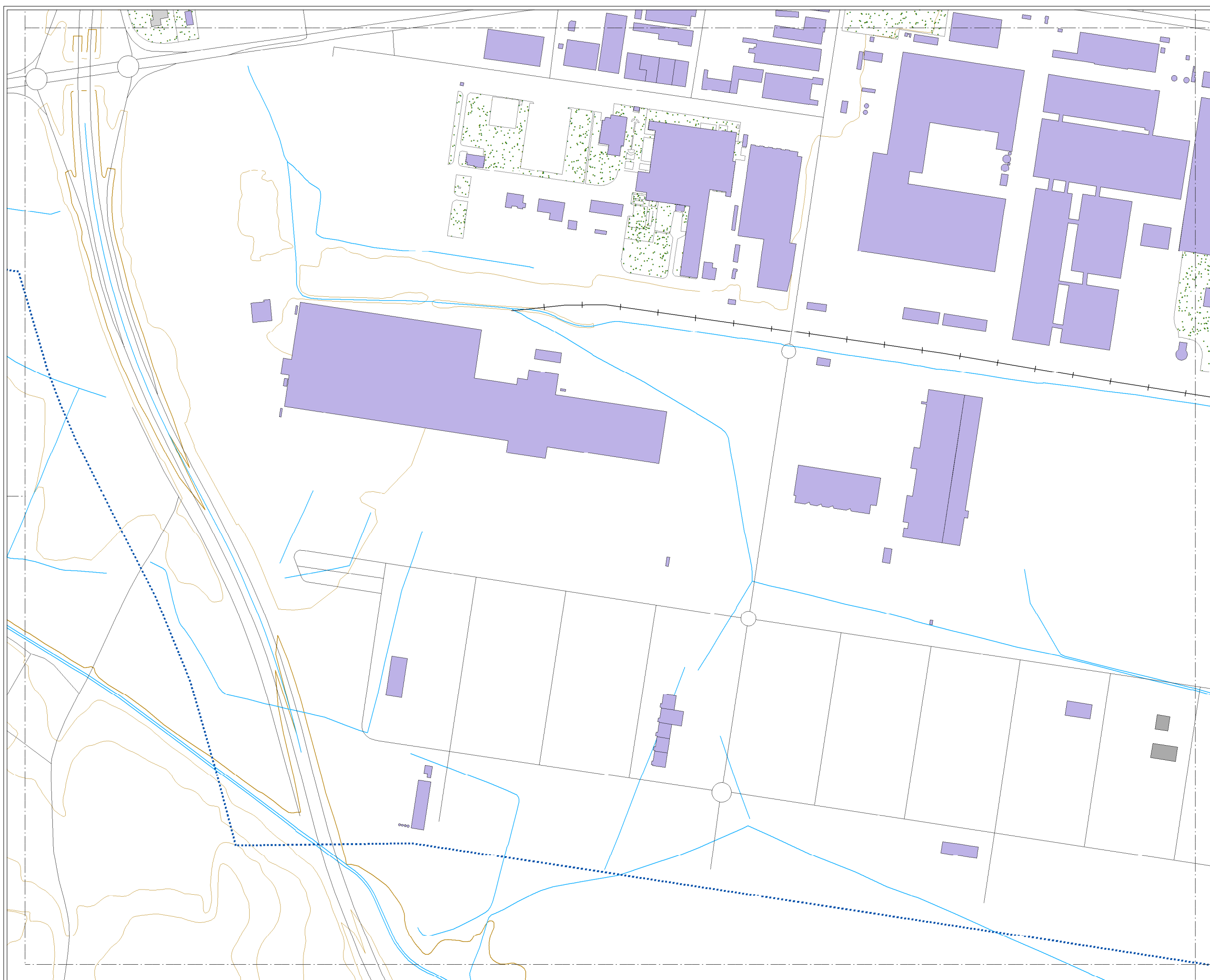

CONSULTORA



AUTORES DEL ESTUDIO
José Ignacio Riesco García
Ángel Arenaz Gombau

FECHA
AGOSTO 2018

ESCALA
1:5.000



PLANO
AG_CYL_AD_T_Ln_EXP

HOJA Nº
3

MAPA DE EXPOSICIÓN AL RUIDO
Ln. RUIDO TOTAL

MAPA ESTRATÉGICO
DE RUIDO DE
ARANDA DE DUERO
2018

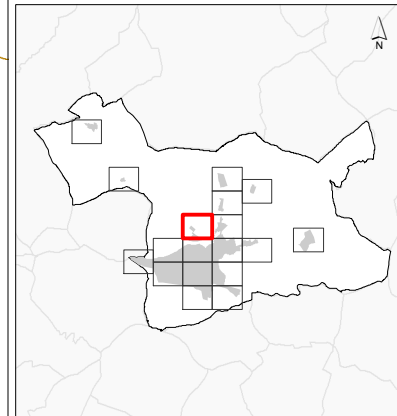

NIVELES SONOROS (dBA)

< 50	60-65
50-55	65-70
55-60	> 70

TIPOS DE EDIFICIOS

[Red box]	Uso sanitario o docente
[Grey box]	Uso residencial
[Dark grey box]	Uso terciario
[Purple box]	Uso industrial
[Dark purple box]	Uso infraestructuras

ELEMENTOS CARTOGRAFICOS

[Dashed line]	Término municipal
[Dotted line]	Área de estudio
[Orange line]	Curva de nivel
[Blue line]	Curso fluvial
[Black line]	Carretera
[Crossed line]	Ferrocarril
[Green dotted area]	Zona verde
[Grey line]	Otros elementos

EXPOSICIÓN AL RUIDO

Estimación del nº de personas cuyas viviendas están expuestas a cada rango de Ln para ruido total en el municipio.

Ln (dBA)	Personas (centenas)
50-55	61
55-60	54
60-65	25
65-70	0
> 70	0

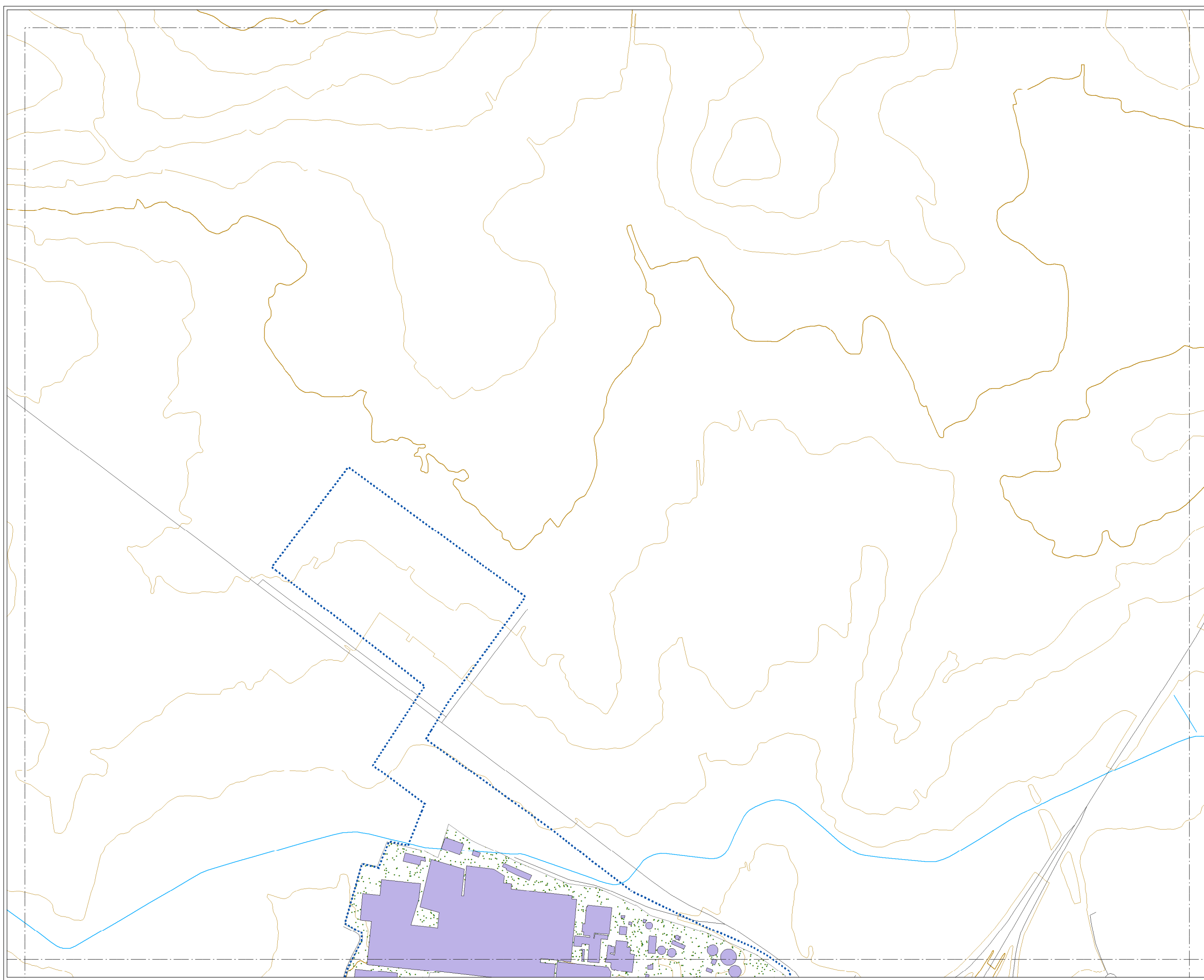

CONSULTORA



AUTORES DEL ESTUDIO
José Ignacio Riesco García
Ángel Arenaz Gombau

FECHA
AGOSTO 2018

ESCALA
1:5.000

PLANO
AG_CYL_AD_T_Ln_EXP

HOJA Nº
4

MAPA DE EXPOSICIÓN AL RUIDO
Ln. RUIDO TOTAL

MAPA ESTRATÉGICO
DE RUIDO DE
ARANDA DE DUERO
2018

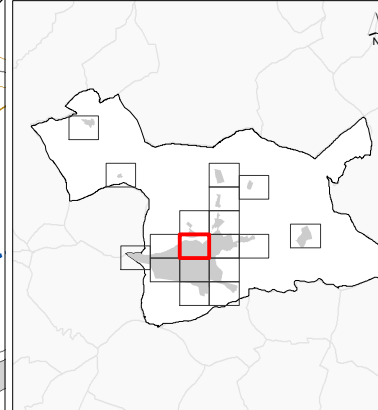

NIVELES SONOROS (dBA)

< 50	60-65
50-55	65-70
55-60	> 70

TIPOS DE EDIFICIOS

	Uso sanitario o docente
	Uso residencial
	Uso terciario
	Uso industrial
	Uso infraestructuras

ELEMENTOS CARTOGRAFICOS

	Término municipal
	Área de estudio
	Curva de nivel
	Curso fluvial
	Carretera
	Ferrocarril
	Zona verde
	Otros elementos

EXPOSICIÓN AL RUIDO

Estimación del nº de personas cuyas viviendas están expuestas a cada rango de Ln para ruido total en el municipio.

Ln (dBA)	Personas (centenas)
50-55	61
55-60	54
60-65	25
65-70	0
> 70	0

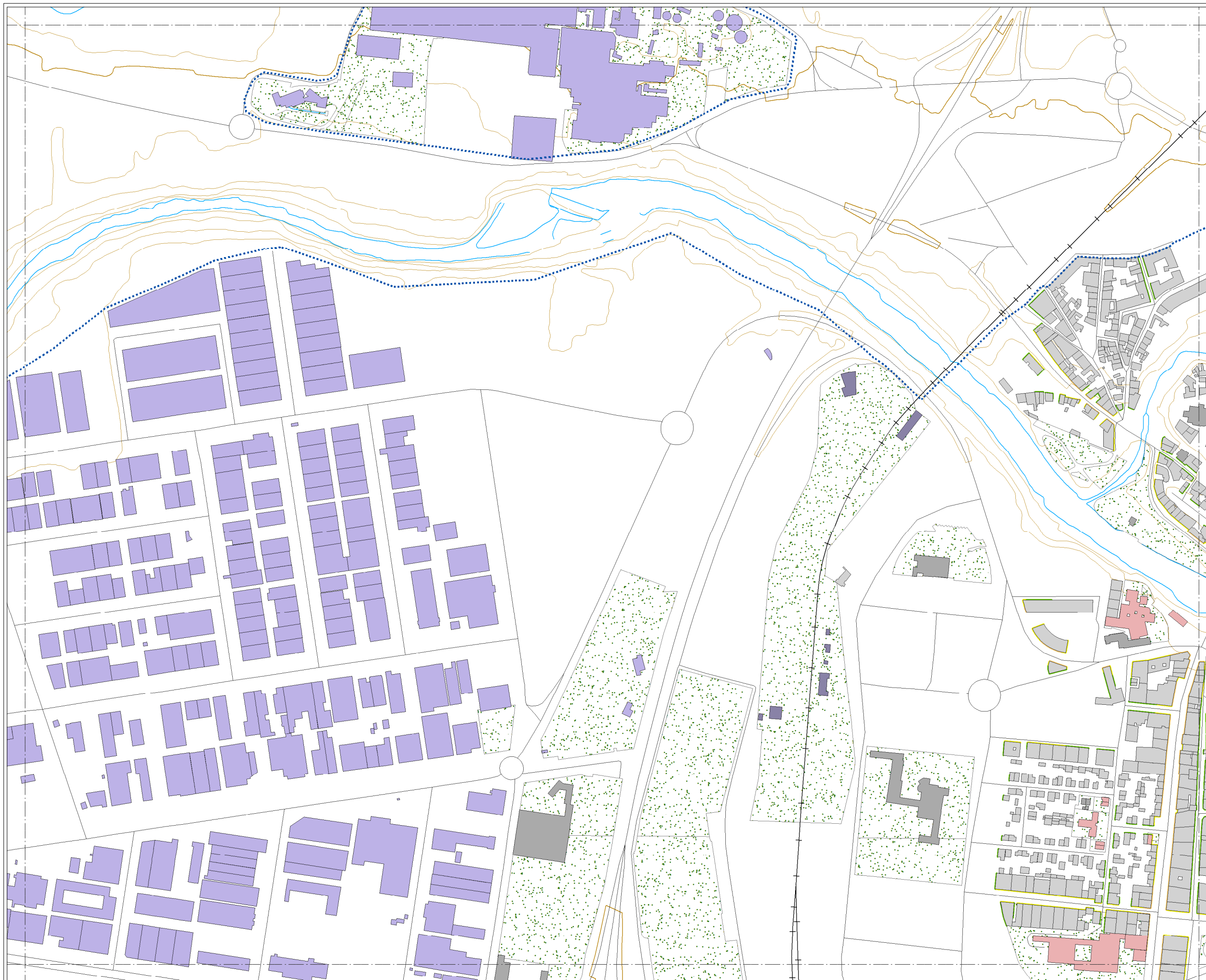

CONSULTORA



AUTORES DEL ESTUDIO
José Ignacio Riesco García
Ángel Arenaz Gombau

FECHA
AGOSTO 2018

ESCALA
1:5.000

PLANO
AG_CYL_AD_T_Ln_EXP

HOJA Nº
5

MAPA DE EXPOSICIÓN AL RUIDO
Ln. RUIDO TOTAL

MAPA ESTRATÉGICO
DE RUIDO DE
ARANDA DE DUERO
2018

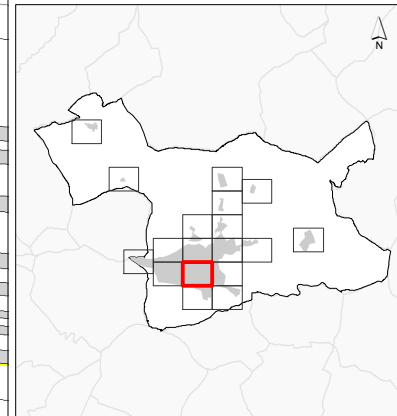

NIVELES SONOROS (dBA)

< 50	60-65
50-55	65-70
55-60	> 70

TIPOS DE EDIFICIOS

[Red]	Uso sanitario o docente
[Grey]	Uso residencial
[Dark Grey]	Uso terciario
[Purple]	Uso industrial
[Dark Purple]	Uso infraestructuras

ELEMENTOS CARTOGRÁFICOS

[Dashed line]	Término municipal
[Dotted line]	Área de estudio
[Orange line]	Curva de nivel
[Blue line]	Curso fluvial
[Black line]	Carretera
[Black line with cross-ticks]	Ferrocarril
[Green dots]	Zona verde
[Grey line]	Otros elementos

EXPOSICIÓN AL RUIDO

Estimación del nº de personas cuyas viviendas están expuestas a cada rango de Ln para ruido total en el municipio.

Ln (dBA)	Personas (centenas)
50-55	61
55-60	54
60-65	25
65-70	0
> 70	0

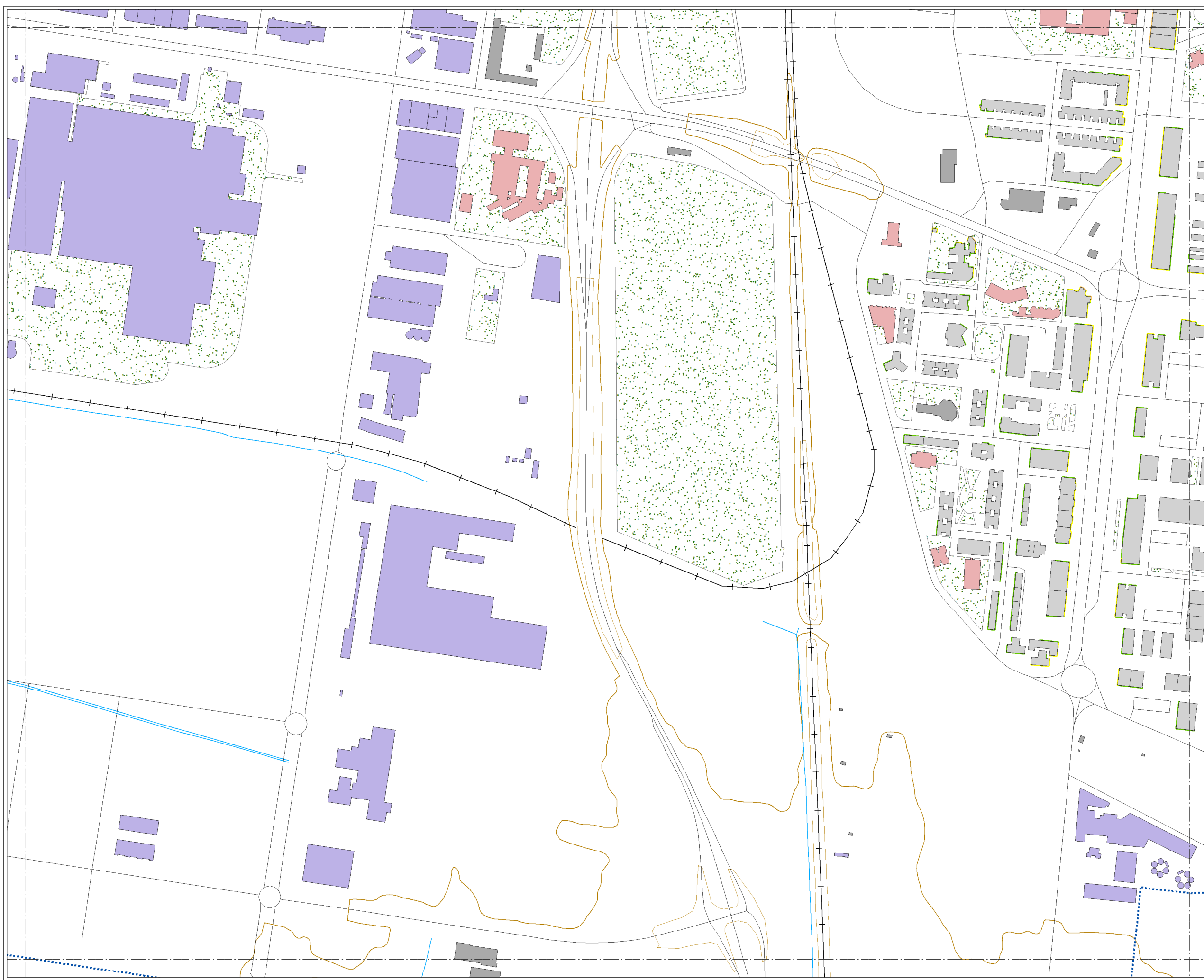

CONSULTORA



AUTORES DEL ESTUDIO
José Ignacio Riesco García
Ángel Arenaz Gombau

FECHA
AGOSTO 2018

ESCALA
1:5.000

PLANO
AG_CYL_AD_T_Ln_EXP

HOJA Nº
6

MAPA DE EXPOSICIÓN AL RUIDO
Ln. RUIDO TOTAL

MAPA ESTRATÉGICO
DE RUIDO DE
ARANDA DE DUERO
2018

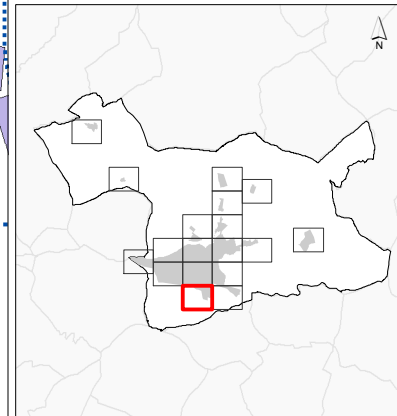

NIVELES SONOROS (dBA)

< 50	60-65
50-55	65-70
55-60	> 70

TIPOS DE EDIFICIOS

	Uso sanitario o docente
	Uso residencial
	Uso terciario
	Uso industrial
	Uso infraestructuras

ELEMENTOS CARTOGRAFICOS

	Término municipal
	Área de estudio
	Curva de nivel
	Curso fluvial
	Carretera
	Ferrocarril
	Zona verde
	Otros elementos

EXPOSICIÓN AL RUIDO

Estimación del nº de personas cuyas viviendas están expuestas a cada rango de Ln para ruido total en el municipio.

Ln (dBA)	Personas (centenas)
50-55	61
55-60	54
60-65	25
65-70	0
> 70	0

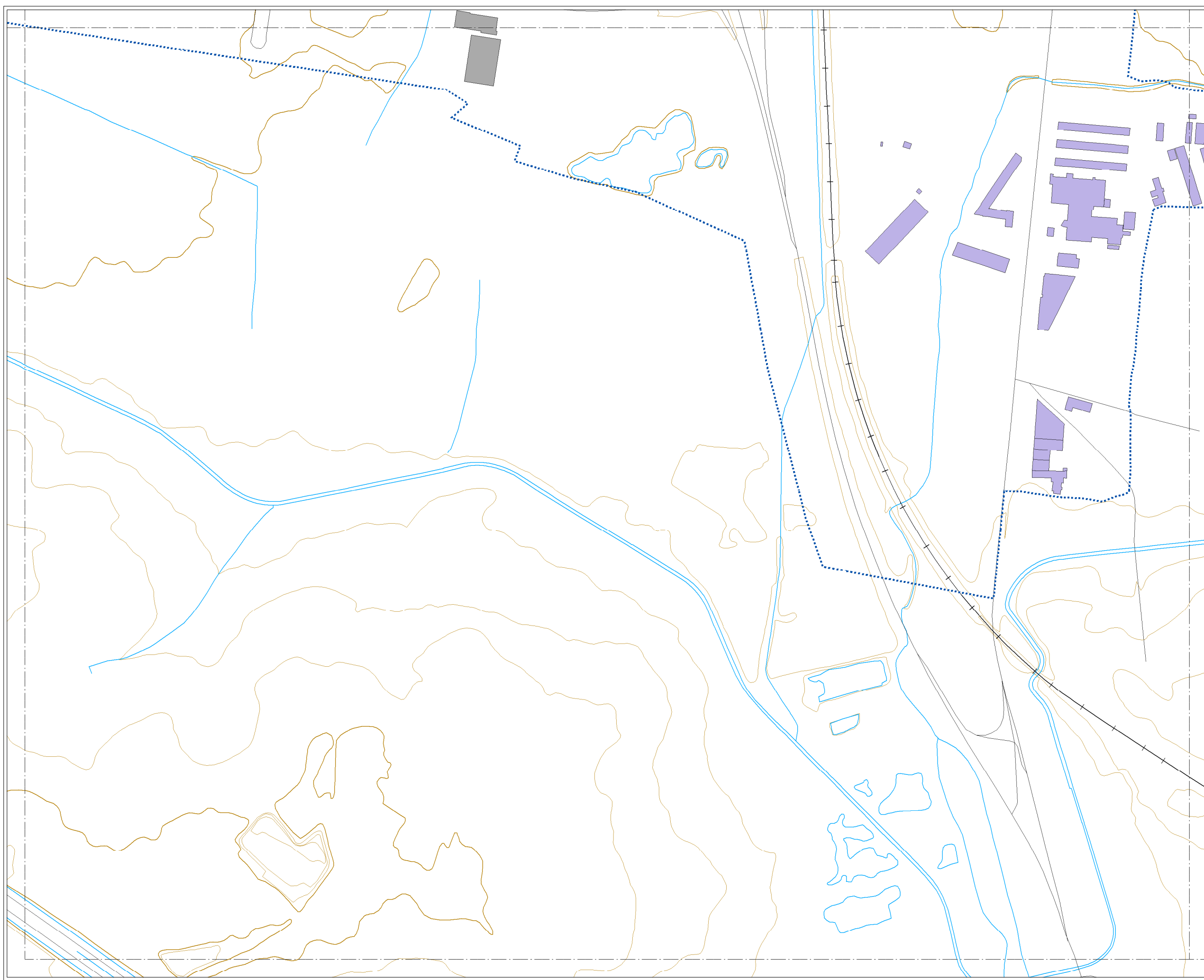

CONSULTORA



AUTORES DEL ESTUDIO
José Ignacio Riesco García
Ángel Arenaz Gombau

FECHA
AGOSTO 2018

ESCALA
1:5.000



PLANO
AG_CYL_AD_T_Ln_EXP

HOJA Nº
7

MAPA DE EXPOSICIÓN AL RUIDO
Ln. RUIDO TOTAL

MAPA ESTRATÉGICO
DE RUIDO DE
ARANDA DE DUERO
2018

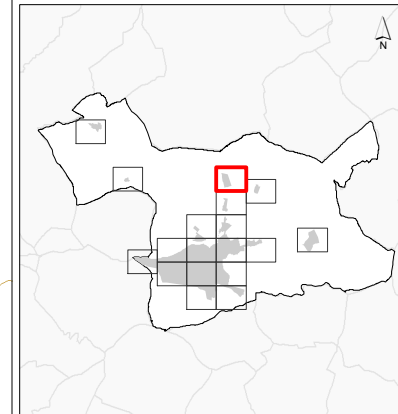

NIVELES SONOROS (dBA)

< 50	60-65
50-55	65-70
55-60	> 70

TIPOS DE EDIFICIOS

[Red box]	Uso sanitario o docente
[Grey box]	Uso residencial
[Dark grey box]	Uso terciario
[Purple box]	Uso industrial
[Dark blue box]	Uso infraestructuras

ELEMENTOS CARTOGRÁFICOS

[Dashed line]	Término municipal
[Dotted line]	Área de estudio
[Orange line]	Curva de nivel
[Blue line]	Curso fluvial
[Black line]	Carretera
[Cross symbol]	Ferrocarril
[Green pattern]	Zona verde
[Grey line]	Otros elementos

EXPOSICIÓN AL RUIDO

Estimación del nº de personas cuyas viviendas están expuestas a cada rango de Ln para ruido total en el municipio.

Ln (dBA)	Personas (centenas)
50-55	61
55-60	54
60-65	25
65-70	0
> 70	0

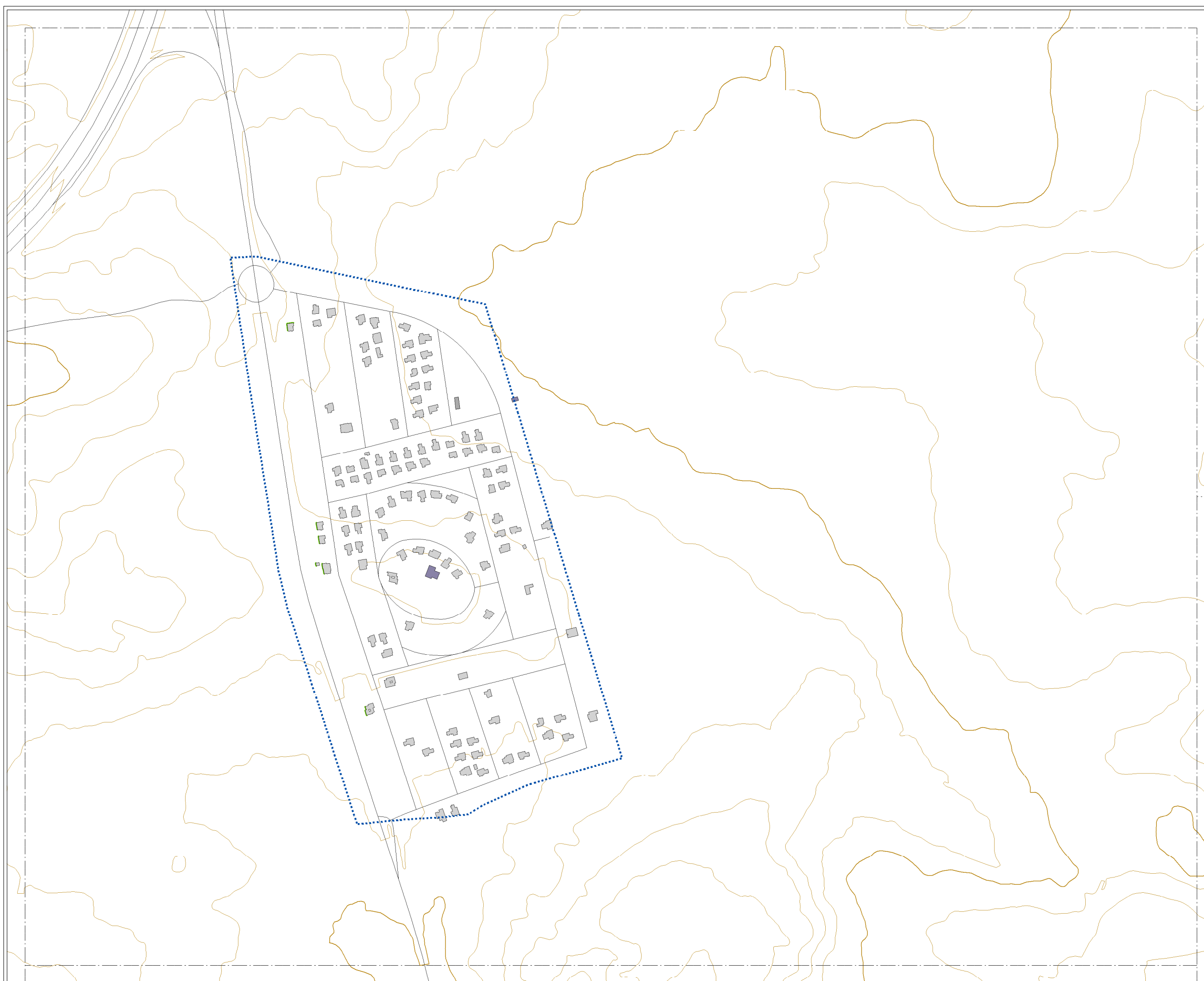

CONSULTORA



AUTORES DEL ESTUDIO
José Ignacio Riesco García
Ángel Arenaz Gombau

FECHA
AGOSTO 2018

ESCALA
1:5.000

PLANO
AG_CYL_AD_T_Ln_EXP

HOJA Nº
8

MAPA DE EXPOSICIÓN AL RUIDO
Ln. RUIDO TOTAL

MAPA ESTRATÉGICO
DE RUIDO DE
ARANDA DE DUERO
2018

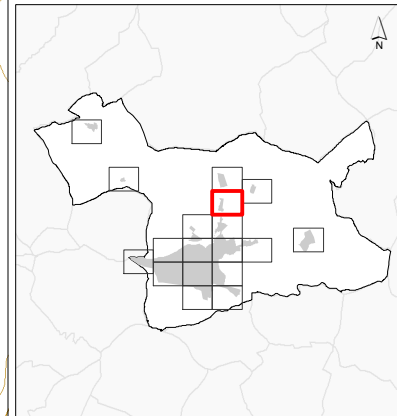

NIVELES SONOROS (dBA)

< 50	60-65
50-55	65-70
55-60	> 70

TIPOS DE EDIFICIOS

[Red box]	Uso sanitario o docente
[Grey box]	Uso residencial
[Dark grey box]	Uso terciario
[Purple box]	Uso industrial
[Dark purple box]	Uso infraestructuras

ELEMENTOS CARTOGRÁFICOS

[Dashed line]	Término municipal
[Dotted line]	Área de estudio
[Orange line]	Curva de nivel
[Blue line]	Curso fluvial
[Black line]	Carretera
[Black line with cross-ticks]	Ferrocarril
[Green dotted area]	Zona verde
[Grey line]	Otros elementos

EXPOSICIÓN AL RUIDO

Estimación del nº de personas cuyas viviendas están expuestas a cada rango de Ln para ruido total en el municipio.

Ln (dBA)	Personas (centenas)
50-55	61
55-60	54
60-65	25
65-70	0
> 70	0

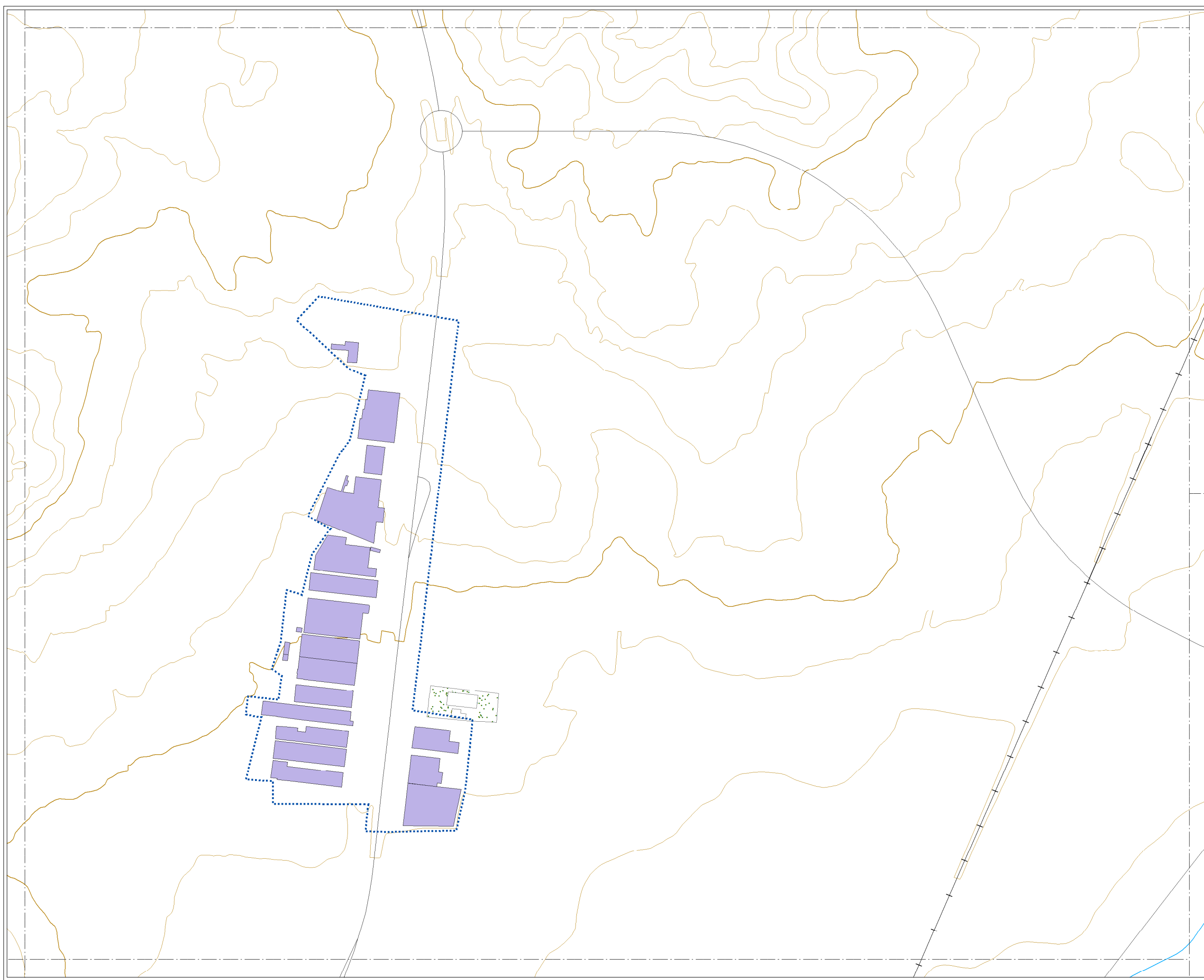

CONSULTORA



AUTORES DEL ESTUDIO
José Ignacio Riesco García
Ángel Arenaz Gombau

FECHA
AGOSTO 2018

ESCALA
1:5.000



PLANO
AG_CYL_AD_T_Ln_EXP

HOJA Nº
9

MAPA DE EXPOSICIÓN AL RUIDO
Ln. RUIDO TOTAL

MAPA ESTRATÉGICO
DE RUIDO DE
ARANDA DE DUERO
2018

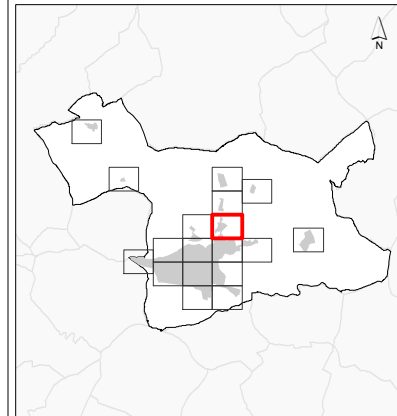

NIVELES SONOROS (dBA)

< 50	60-65
50-55	65-70
55-60	> 70

TIPOS DE EDIFICIOS

[Red box]	Uso sanitario o docente
[Grey box]	Uso residencial
[Dark grey box]	Uso terciario
[Purple box]	Uso industrial
[Dark purple box]	Uso infraestructuras

ELEMENTOS CARTOGRAFICOS

[Dashed line]	Término municipal
[Dotted line]	Área de estudio
[Orange line]	Curva de nivel
[Blue line]	Curso fluvial
[Black line]	Carretera
[Black line with cross-ticks]	Ferrocarril
[Green dotted area]	Zona verde
[Grey line]	Otros elementos

EXPOSICIÓN AL RUIDO

Estimación del nº de personas cuyas viviendas están expuestas a cada rango de Ln para ruido total en el municipio.

Ln (dBA)	Personas (centenas)
50-55	61
55-60	54
60-65	25
65-70	0
> 70	0

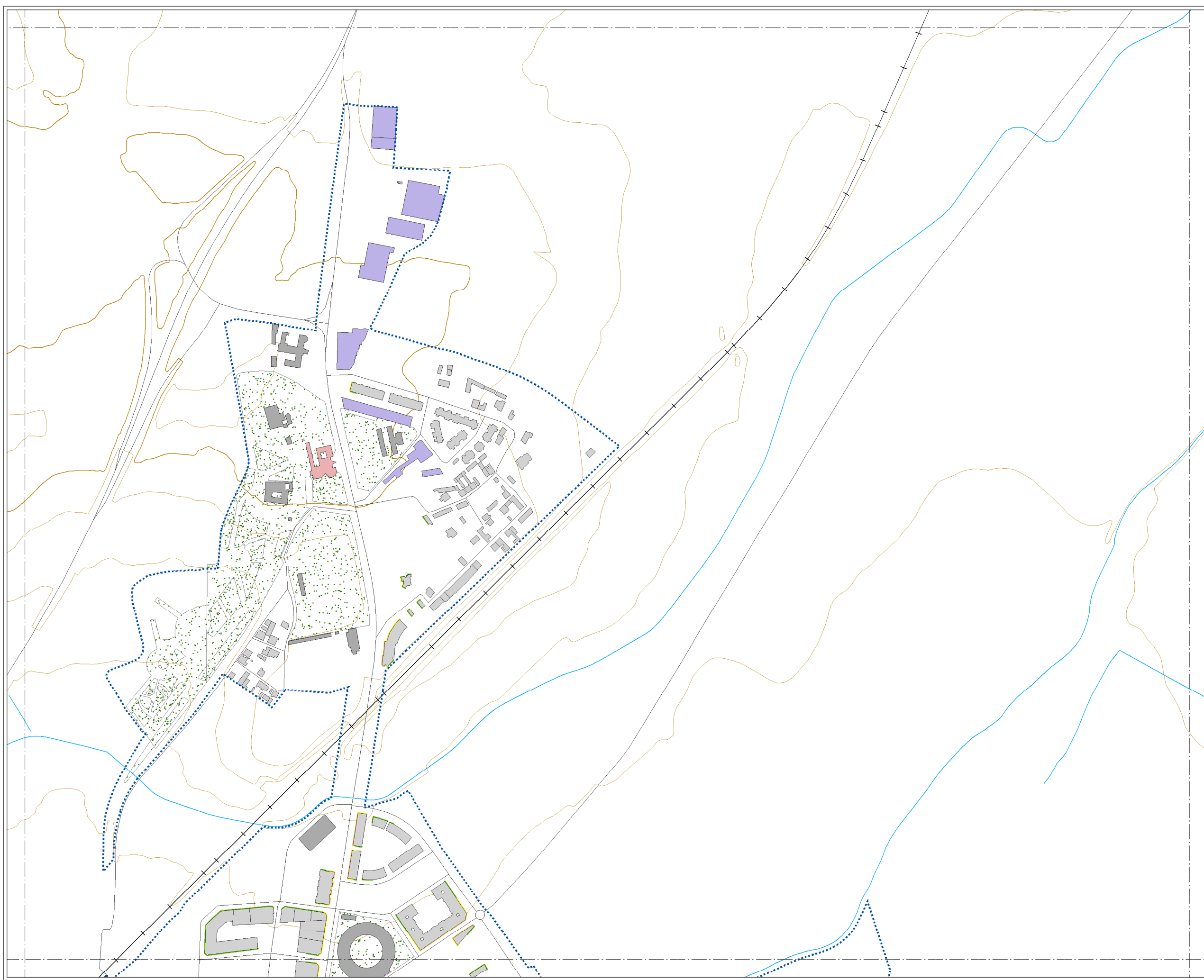

CONSULTORA



AUTORES DEL ESTUDIO
José Ignacio Riesco García
Ángel Arenaz Gombau

FECHA
AGOSTO 2018

ESCALA
1:5.000

PLANO
AG_CYL_AD_T_Ln_EXP

HOJA Nº
10

MAPA DE EXPOSICIÓN AL RUIDO
Ln. RUIDO TOTAL

MAPA ESTRATÉGICO
DE RUIDO DE
ARANDA DE DUERO
2018

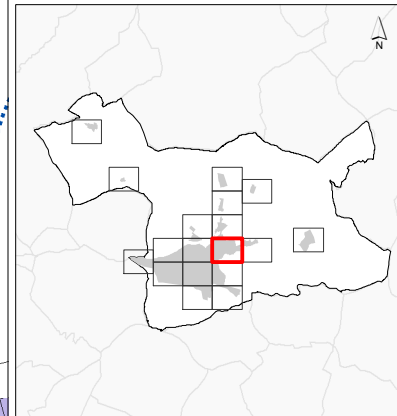

NIVELES SONOROS (dBA)

< 50	60-65
50-55	65-70
55-60	> 70

TIPOS DE EDIFICIOS

	Uso sanitario o docente
	Uso residencial
	Uso terciario
	Uso industrial
	Uso infraestructuras

ELEMENTOS CARTOGRÁFICOS

	Término municipal
	Área de estudio
	Curva de nivel
	Curso fluvial
	Carretera
	Ferrocarril
	Zona verde
	Otros elementos

EXPOSICIÓN AL RUIDO

Estimación del nº de personas cuyas viviendas están expuestas a cada rango de Ln para ruido total en el municipio.

Ln (dBA)	Personas (centenas)
50-55	61
55-60	54
60-65	25
65-70	0
> 70	0

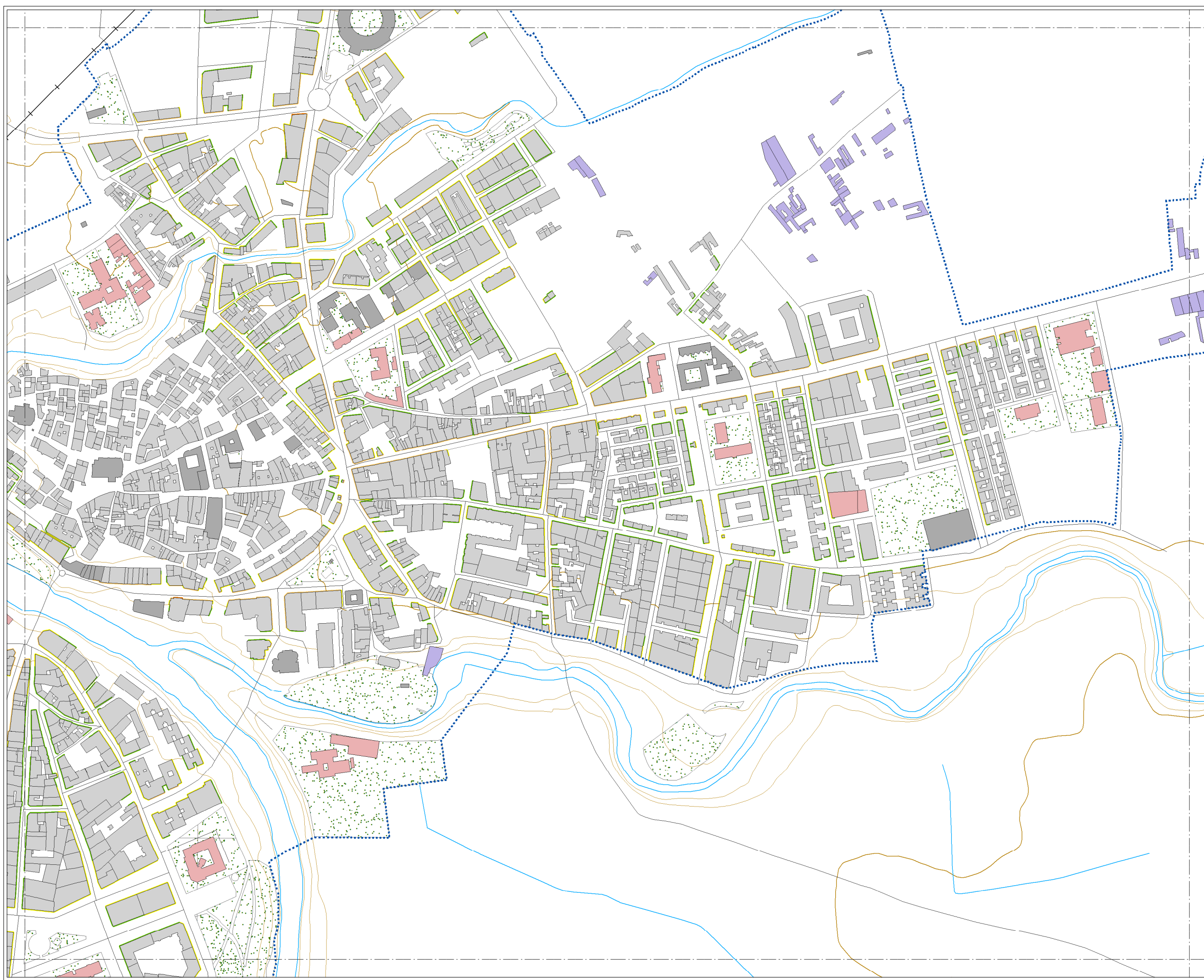

CONSULTORA



AUTORES DEL ESTUDIO
José Ignacio Riesco García
Ángel Arenaz Gombau



FECHA
AGOSTO 2018

ESCALA
1:5.000



PLANO
AG_CYL_AD_T_Ln_EXP

HOJA Nº
11

MAPA DE EXPOSICIÓN AL RUIDO
Ln. RUIDO TOTAL

MAPA ESTRATÉGICO
DE RUIDO DE
ARANDA DE DUERO
2018

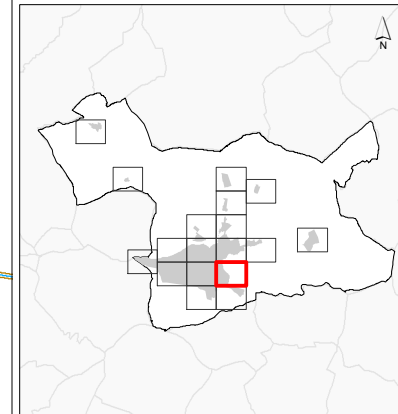

NIVELES SONOROS (dBA)

< 50	60-65
50-55	65-70
55-60	> 70

TIPOS DE EDIFICIOS

[Red box]	Uso sanitario o docente
[Grey box]	Uso residencial
[Dark grey box]	Uso terciario
[Purple box]	Uso industrial
[Dark blue box]	Uso infraestructuras

ELEMENTOS CARTOGRAFICOS

[Dashed line]	Término municipal
[Dotted line]	Área de estudio
[Orange line]	Curva de nivel
[Blue line]	Curso fluvial
[Black line]	Carretera
[Crossed line]	Ferrocarril
[Green dotted area]	Zona verde
[Grey line]	Otros elementos

EXPOSICIÓN AL RUIDO

Estimación del nº de personas cuyas viviendas están expuestas a cada rango de Ln para ruido total en el municipio.

Ln (dBA)	Personas (centenas)
50-55	61
55-60	54
60-65	25
65-70	0
> 70	0



CONSULTORA



AUTORES DEL ESTUDIO
José Ignacio Riesco García
Ángel Arenaz Gombau

FECHA
AGOSTO 2018

ESCALA
1:5.000



PLANO
AG_CYL_AD_T_Ln_EXP

HOJA Nº
12

MAPA DE EXPOSICIÓN AL RUIDO
Ln. RUIDO TOTAL

MAPA ESTRATÉGICO
DE RUIDO DE
ARANDA DE DUERO
2018

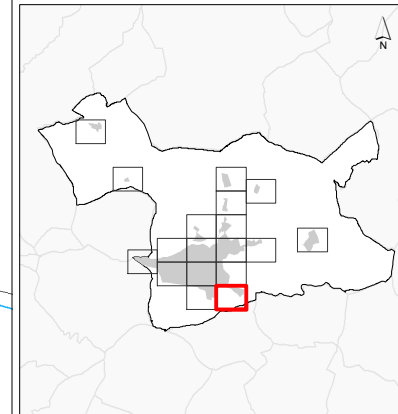

NIVELES SONOROS (dBA)

< 50	60-65
50-55	65-70
55-60	> 70

TIPOS DE EDIFICIOS

[Red box]	Uso sanitario o docente
[Grey box]	Uso residencial
[Dark grey box]	Uso terciario
[Purple box]	Uso industrial
[Dark purple box]	Uso infraestructuras

ELEMENTOS CARTOGRAFICOS

[Dashed line]	Término municipal
[Dotted line]	Área de estudio
[Orange line]	Curva de nivel
[Blue line]	Curso fluvial
[Black line]	Carretera
[Black line with cross-ticks]	Ferrocarril
[Green dotted area]	Zona verde
[Grey line]	Otros elementos

EXPOSICIÓN AL RUIDO

Estimación del nº de personas cuyas viviendas están expuestas a cada rango de Ln para ruido total en el municipio.

Ln (dBA)	Personas (centenas)
50-55	61
55-60	54
60-65	25
65-70	0
> 70	0

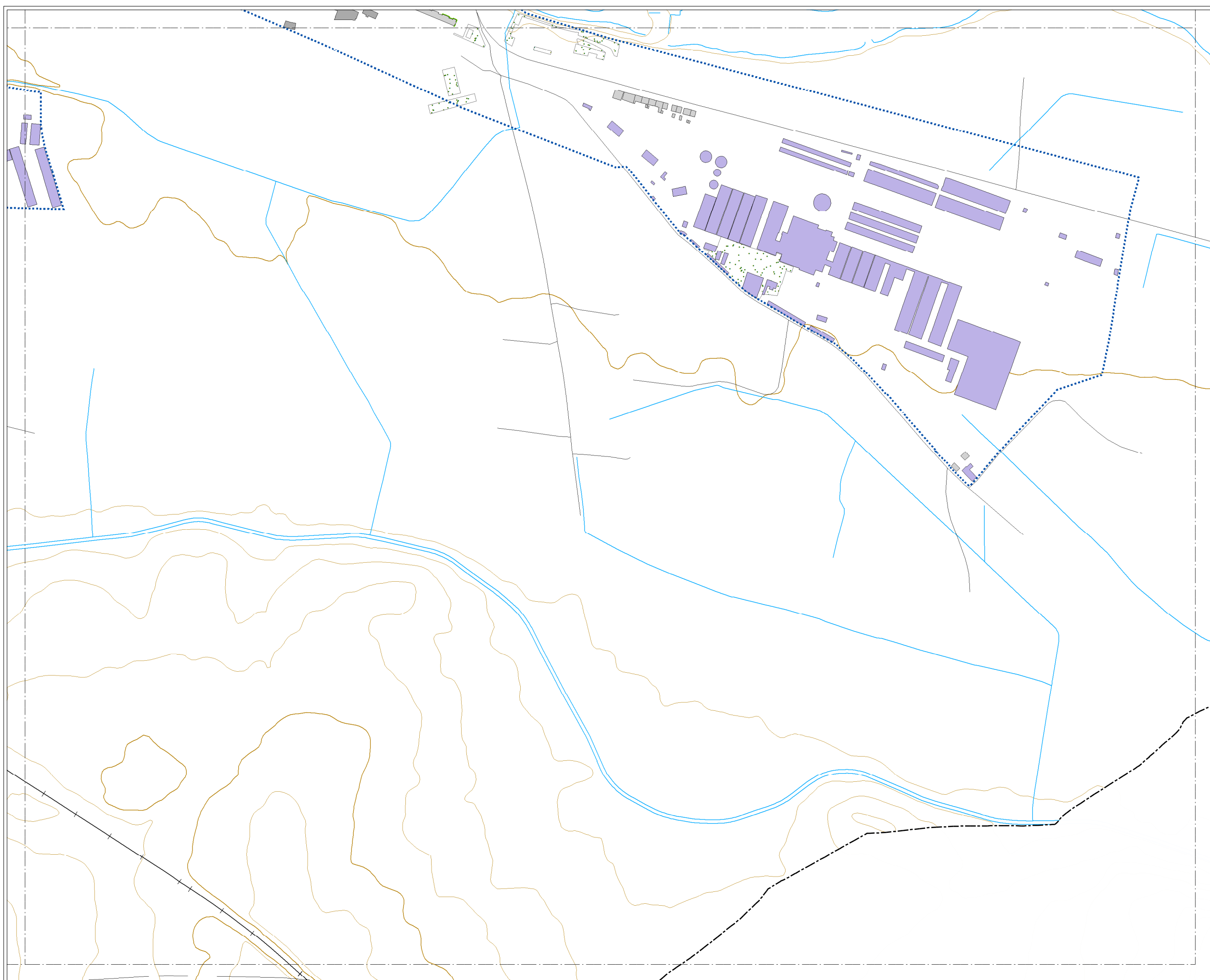

CONSULTORA



AUTORES DEL ESTUDIO
José Ignacio Riesco García
Ángel Arenaz Gombau

FECHA
AGOSTO 2018

ESCALA
1:5.000



PLANO
AG_CYL_AD_T_Ln_EXP

HOJA Nº
13

MAPA DE EXPOSICIÓN AL RUIDO
Ln. RUIDO TOTAL

MAPA ESTRATÉGICO
DE RUIDO DE
ARANDA DE DUERO
2018

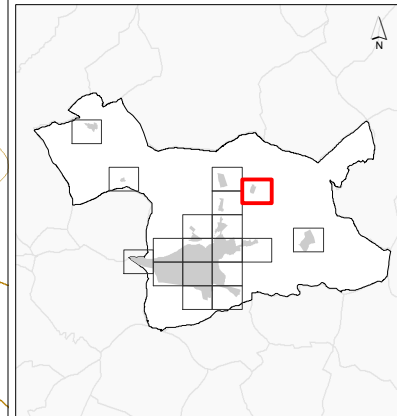

NIVELES SONOROS (dBA)

< 50	60-65
50-55	65-70
55-60	> 70

TIPOS DE EDIFICIOS

[Red box]	Uso sanitario o docente
[Grey box]	Uso residencial
[Dark grey box]	Uso terciario
[Purple box]	Uso industrial
[Dark purple box]	Uso infraestructuras

ELEMENTOS CARTOGRÁFICOS

[Dashed line]	Término municipal
[Dotted line]	Área de estudio
[Brown line]	Curva de nivel
[Blue line]	Curso fluvial
[Black line]	Carretera
[Crossed line]	Ferrocarril
[Green dotted area]	Zona verde
[Grey line]	Otros elementos

EXPOSICIÓN AL RUIDO

Estimación del nº de personas cuyas viviendas están expuestas a cada rango de Ln para ruido total en el municipio.

Ln (dBA)	Personas (centenas)
50-55	61
55-60	54
60-65	25
65-70	0
> 70	0

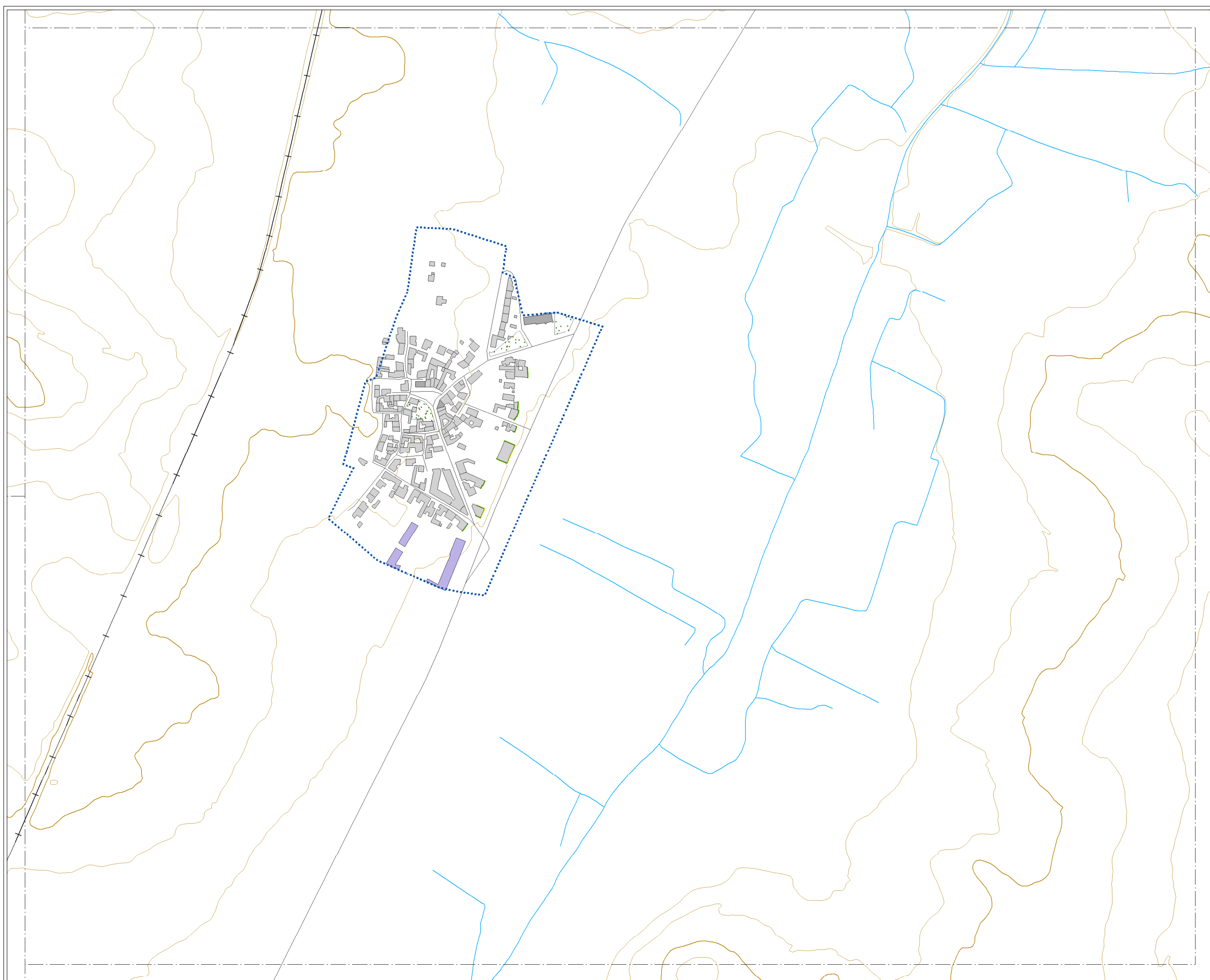

CONSULTORA



AUTORES DEL ESTUDIO
José Ignacio Riesco García
Ángel Arenaz Gombau

FECHA
AGOSTO 2018

ESCALA
1:5.000



PLANO
AG_CYL_AD_T_Ln_EXP

HOJA Nº
14

MAPA DE EXPOSICIÓN AL RUIDO
Ln. RUIDO TOTAL

MAPA ESTRATÉGICO
DE RUIDO DE
ARANDA DE DUERO
2018

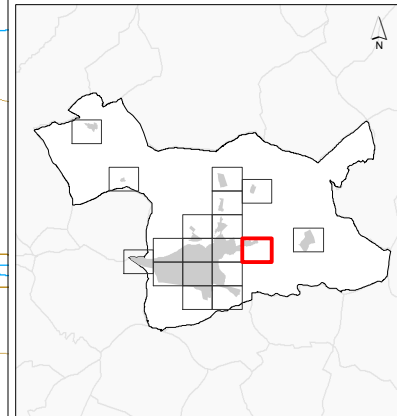

NIVELES SONOROS (dBA)

< 50	60-65
50-55	65-70
55-60	> 70

TIPOS DE EDIFICIOS

	Uso sanitario o docente
	Uso residencial
	Uso terciario
	Uso industrial
	Uso infraestructuras

ELEMENTOS CARTOGRAFICOS

	Término municipal
	Área de estudio
	Curva de nivel
	Curso fluvial
	Carretera
	Ferrocarril
	Zona verde
	Otros elementos

EXPOSICIÓN AL RUIDO

Estimación del nº de personas cuyas viviendas están expuestas a cada rango de Ln para ruido total en el municipio.

Ln (dBA)	Personas (centenas)
50-55	61
55-60	54
60-65	25
65-70	0
> 70	0

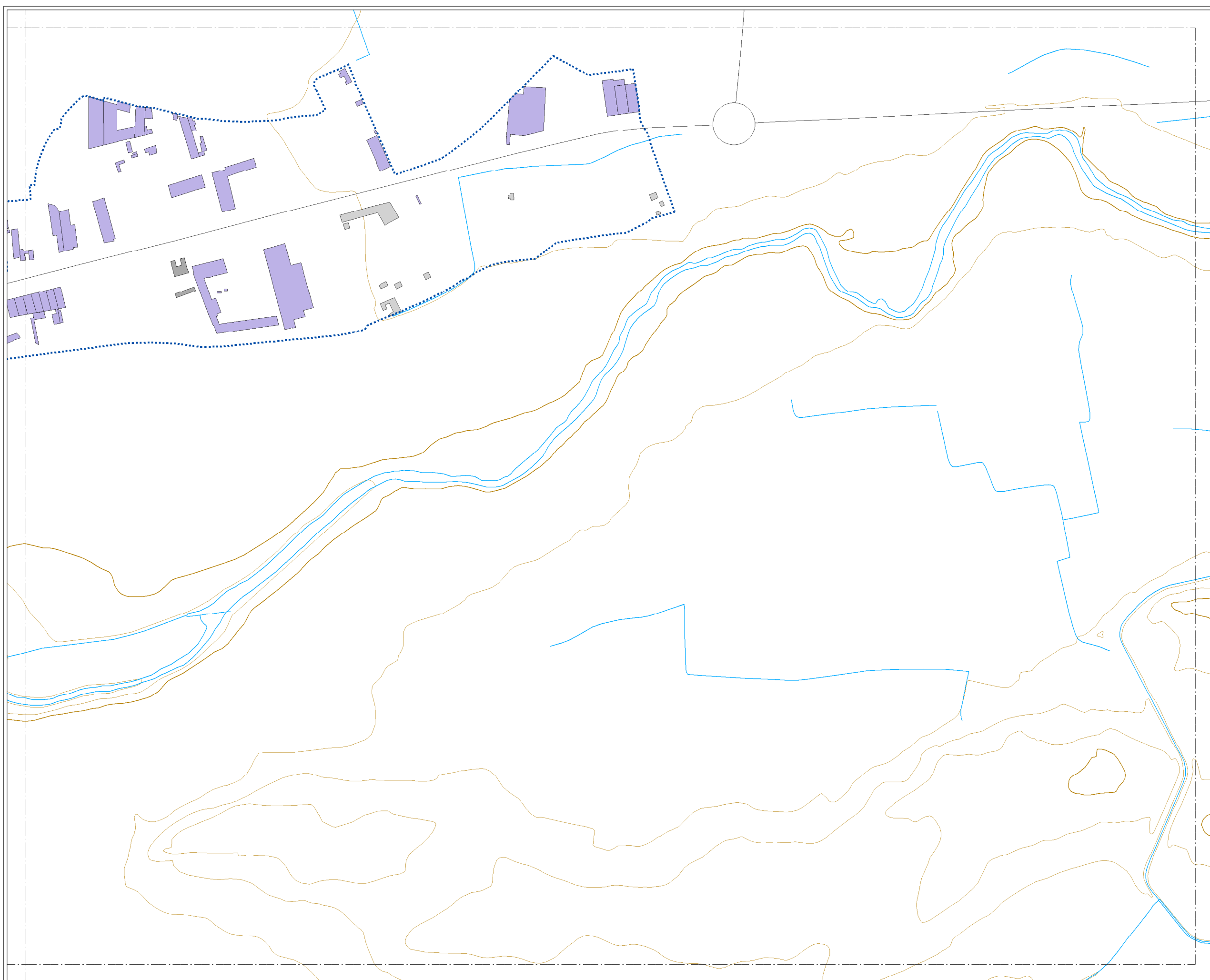

CONSULTORA



AUTORES DEL ESTUDIO
José Ignacio Riesco García
Ángel Arenaz Gombau

FECHA
AGOSTO 2018

ESCALA
1:5.000



PLANO
AG_CYL_AD_T_Ln_EXP

HOJA Nº
15

MAPA DE EXPOSICIÓN AL RUIDO
Ln. RUIDO TOTAL

MAPA ESTRATÉGICO
DE RUIDO DE
ARANDA DE DUERO
2018

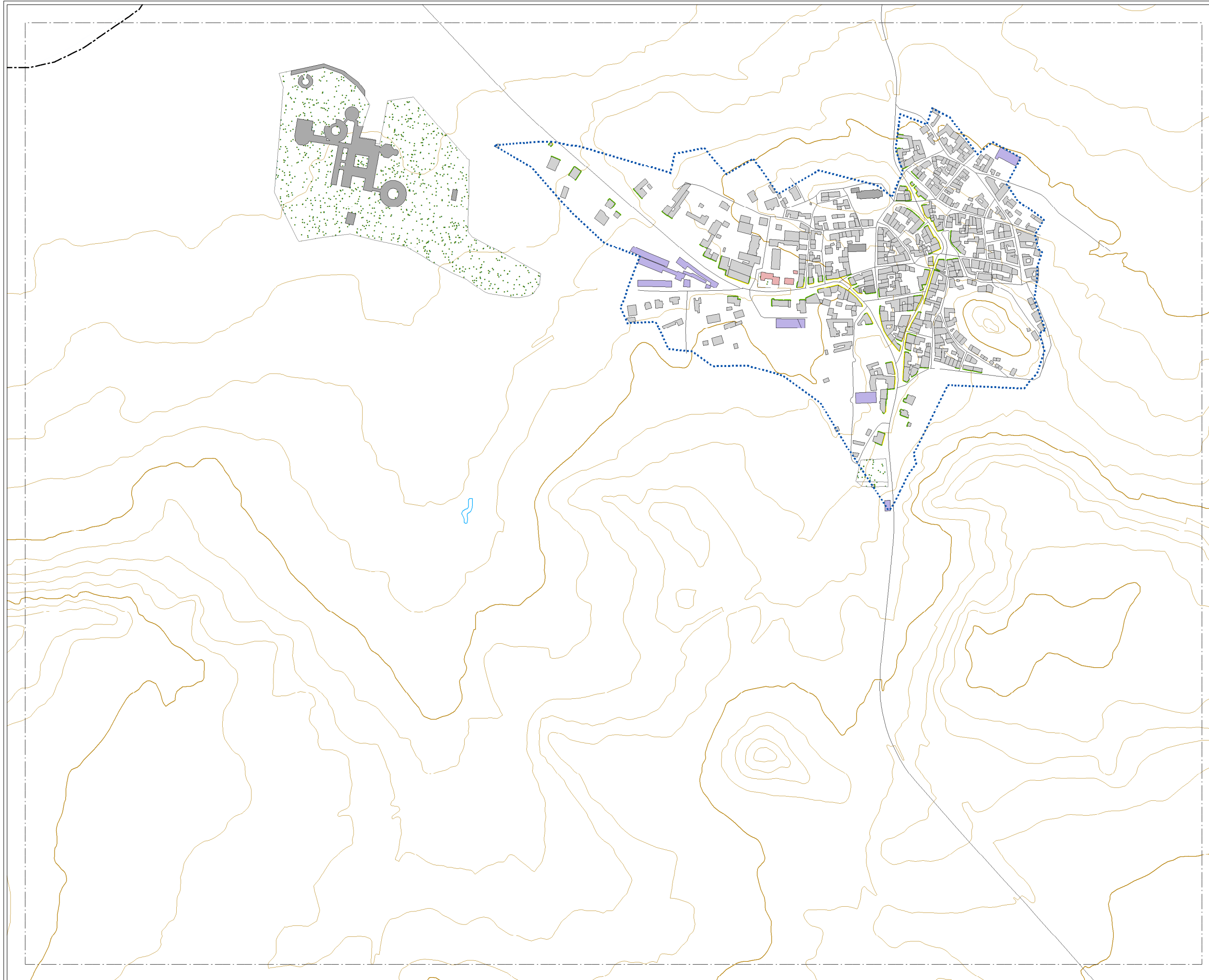
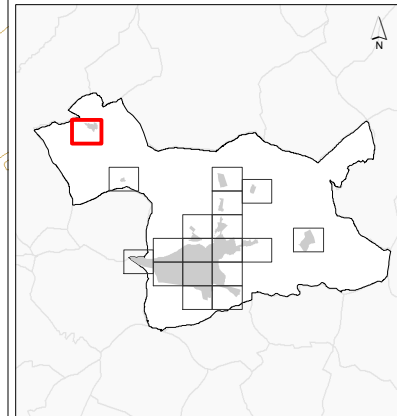

NIVELES SONOROS (dB(A))

< 50	60-65
50-55	65-70
55-60	> 70

TIPOS DE EDIFICIOS

[Red box]	Uso sanitario o docente
[Grey box]	Uso residencial
[Dark grey box]	Uso terciario
[Purple box]	Uso industrial
[Dark purple box]	Uso infraestructuras

ELEMENTOS CARTOGRAFICOS

[Dashed line]	Término municipal
[Dotted line]	Área de estudio
[Orange line]	Curva de nivel
[Blue line]	Curso fluvial
[Black line]	Carretera
[Cross symbol]	Ferrocarril
[Green dotted area]	Zona verde
[Grey line]	Otros elementos

EXPOSICIÓN AL RUIDO

Estimación del nº de personas cuyas viviendas están expuestas a cada rango de Ln para ruido total en el municipio.

Ln (dB(A))	Personas (centenas)
50-55	61
55-60	54
60-65	25
65-70	0
> 70	0



CONSULTORA



AUTORES DEL ESTUDIO
José Ignacio Riesco García
Ángel Arenaz Gombau

FECHA
AGOSTO 2018

ESCALA
1:5.000

PLANO
AG_CYL_AD_T_Ln_EXP

HOJA Nº
16

MAPA DE EXPOSICIÓN AL RUIDO
Ln. RUIDO TOTAL

MAPA ESTRATÉGICO
DE RUIDO DE
ARANDA DE DUERO
2018

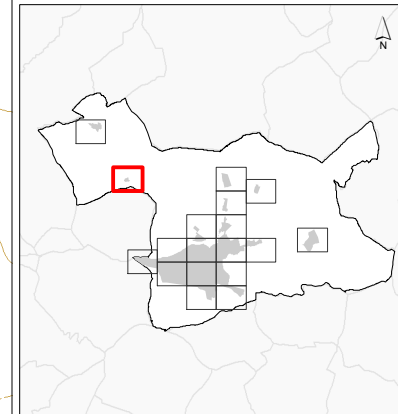

NIVELES SONOROS (dBA)

< 50	60-65
50-55	65-70
55-60	> 70

TIPOS DE EDIFICIOS

[Red box]	Uso sanitario o docente
[Grey box]	Uso residencial
[Dark grey box]	Uso terciario
[Purple box]	Uso industrial
[Dark blue box]	Uso infraestructuras

ELEMENTOS CARTOGRAFICOS

[Dashed line]	Término municipal
[Dotted line]	Área de estudio
[Orange line]	Curva de nivel
[Blue line]	Curso fluvial
[Black line]	Carretera
[Cross symbol]	Ferrocarril
[Green dotted area]	Zona verde
[Grey line]	Otros elementos

EXPOSICIÓN AL RUIDO

Estimación del nº de personas cuyas viviendas están expuestas a cada rango de Ln para ruido total en el municipio.

Ln (dBA)	Personas (centenas)
50-55	61
55-60	54
60-65	25
65-70	0
> 70	0

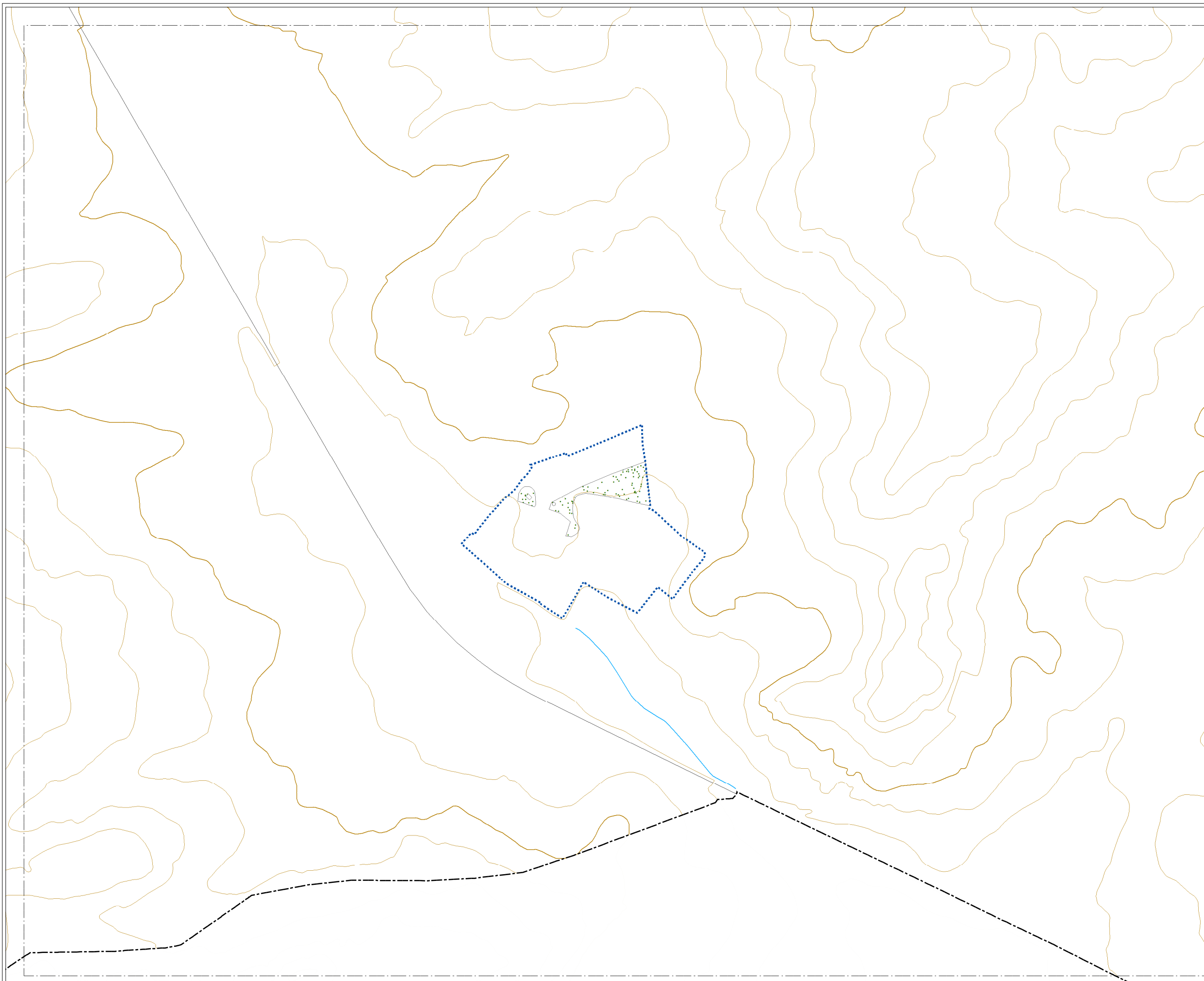

CONSULTORA



AUTORES DEL ESTUDIO
José Ignacio Riesco García
Ángel Arenaz Gombau

FECHA
AGOSTO 2018

ESCALA
1:5.000

PLANO
AG_CYL_AD_T_Ln_EXP

HOJA Nº
17

MAPA DE EXPOSICIÓN AL RUIDO
Ln. RUIDO TOTAL

MAPA ESTRATÉGICO
DE RUIDO DE
ARANDA DE DUERO
2018

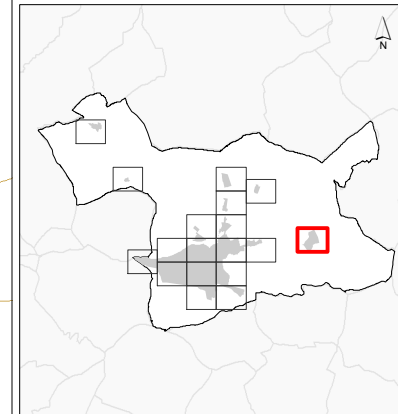

NIVELES SONOROS (dBA)

< 50	60-65
50-55	65-70
55-60	> 70

TIPOS DE EDIFICIOS

	Uso sanitario o docente
	Uso residencial
	Uso terciario
	Uso industrial
	Uso infraestructuras

ELEMENTOS CARTOGRAFICOS

	Término municipal
	Área de estudio
	Curva de nivel
	Curso fluvial
	Carretera
	Ferrocarril
	Zona verde
	Otros elementos

EXPOSICIÓN AL RUIDO

Estimación del nº de personas cuyas viviendas están expuestas a cada rango de Ln para ruido total en el municipio.

Ln (dBA)	Personas (centenas)
50-55	61
55-60	54
60-65	25
65-70	0
> 70	0

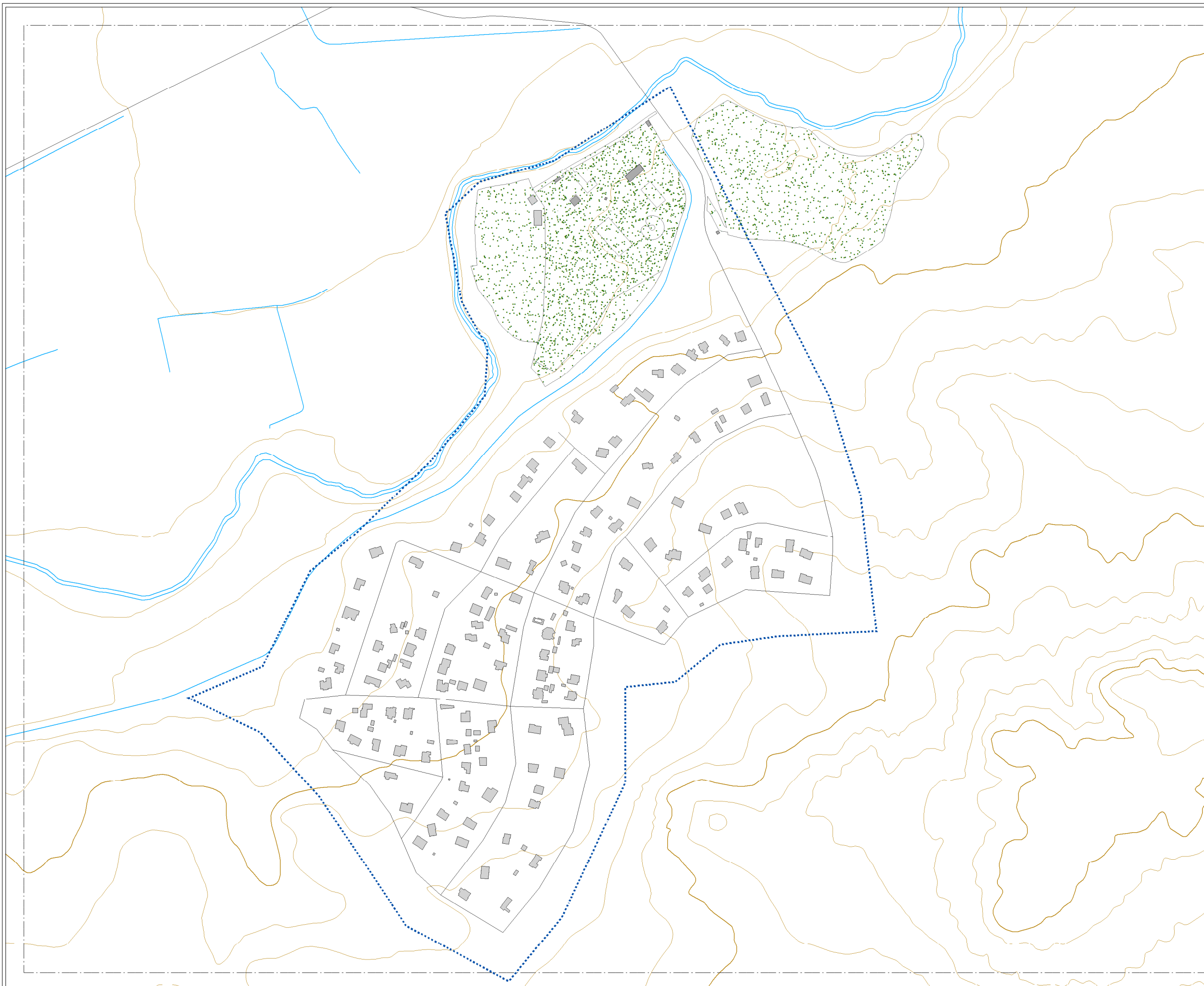

CONSULTORA



AUTORES DEL ESTUDIO
José Ignacio Riesco García
Ángel Arenaz Gombau



FECHA
AGOSTO 2018

ESCALA
1:5.000

PLANO
AG_CYL_AD_T_Ln_EXP



HOJA Nº
18

MAPA DE EXPOSICIÓN AL RUIDO
Ln. RUIDO TOTAL



MAPA ESTRATÉGICO
DE RUIDO DE
ARANDA DE DUERO
2018



MINUTA DE DISTRIBUCIÓN

-  Hojas representadas
-  Hojas no representadas

ELEMENTOS CARTOGRÁFICOS

-  Término municipal
-  Área de estudio

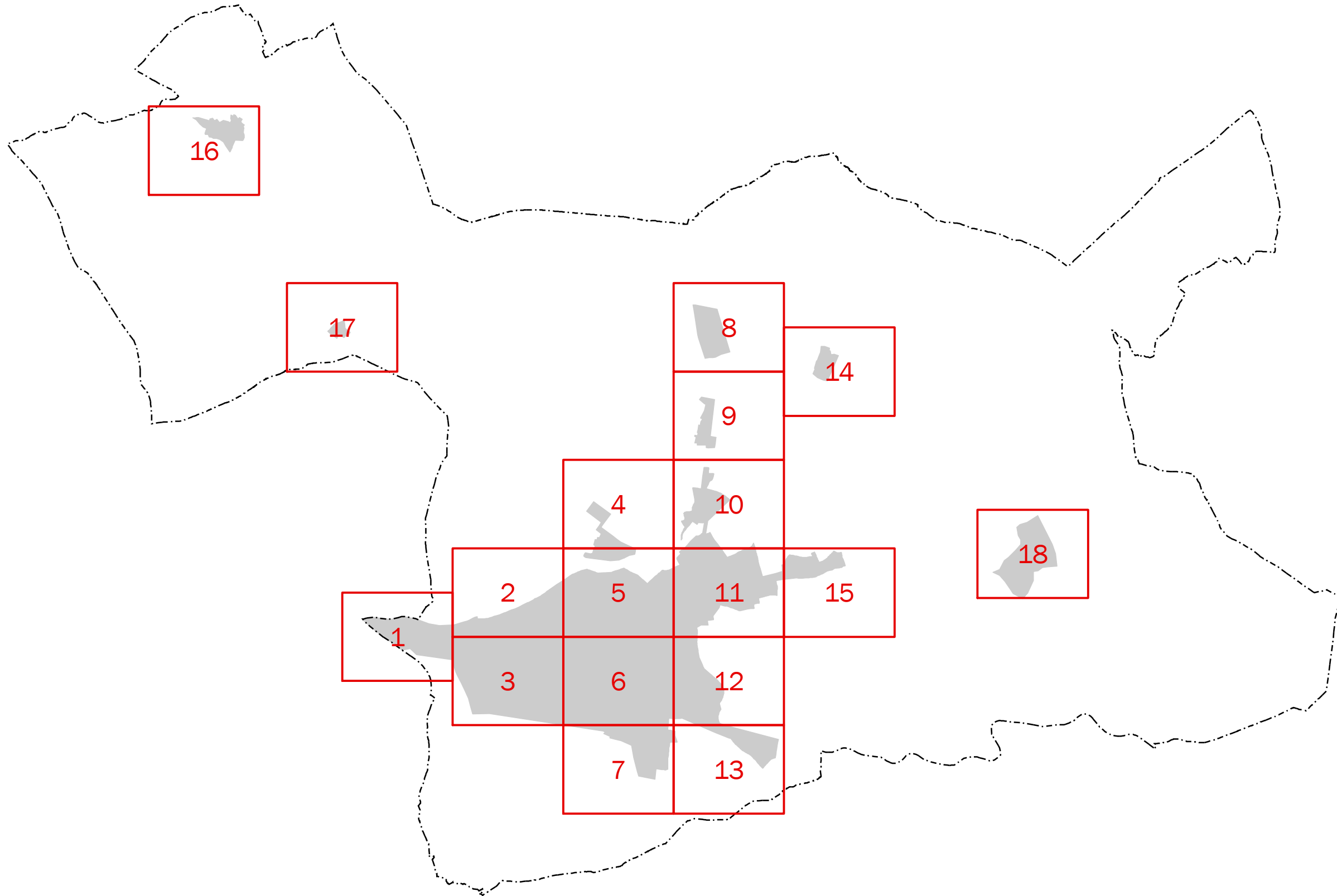

CONSULTORA



AUTORES DEL ESTUDIO
José Ignacio Riesco García
Ángel Arenaz Gombau



FECHA
AGOSTO 2018

ESCALA
0 1.000 m

PLANO
AG_CYL_AD_T_Lden_EXP

HOJA Nº
0

MAPA DE EXPOSICIÓN AL RUIDO
Lden. RUIDO TOTAL

MAPA ESTRATÉGICO
DE RUIDO DE
ARANDA DE DUERO
2018

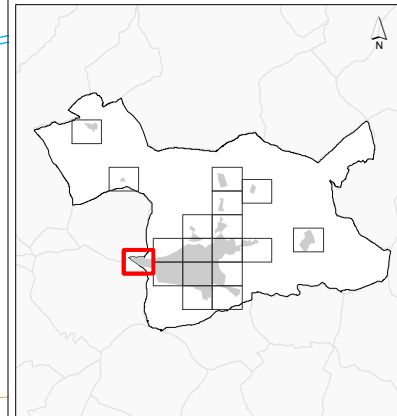

NIVELES SONOROS (dBA)

< 55	65-70
55-60	70-75
60-65	> 75

TIPOS DE EDIFICIOS

[Red box]	Uso sanitario o docente
[Grey box]	Uso residencial
[Dark grey box]	Uso terciario
[Purple box]	Uso industrial
[Dark purple box]	Uso infraestructuras

ELEMENTOS CARTOGRAFICOS

[Dashed line]	Término municipal
[Dotted line]	Área de estudio
[Orange line]	Curva de nivel
[Blue line]	Curso fluvial
[Black line]	Carretera
[Crossed line]	Ferrocarril
[Green dotted area]	Zona verde
[Grey line]	Otros elementos

EXPOSICIÓN AL RUIDO

Estimación del nº de personas cuyas viviendas están expuestas a cada rango de Lden para ruido total en el municipio.

Lden (dBA)	Personas (centenas)
<66	281
>66	51



CONSULTORA



AUTORES DEL ESTUDIO
José Ignacio Riesco García
Ángel Arenaz Gombau

FECHA
AGOSTO 2018

ESCALA
1:5.000



PLANO
AG_CYL_AD_T_Lden_EXP

HOJA Nº
1

MAPA DE EXPOSICIÓN AL RUIDO
Lden. RUIDO TOTAL

MAPA ESTRATÉGICO
DE RUIDO DE
ARANDA DE DUERO
2018

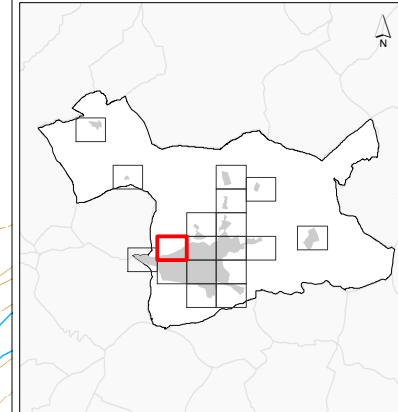

NIVELES SONOROS (dBA)

< 55	65-70
55-60	70-75
60-65	> 75

TIPOS DE EDIFICIOS

[Red box]	Uso sanitario o docente
[Grey box]	Uso residencial
[Dark grey box]	Uso terciario
[Purple box]	Uso industrial
[Dark purple box]	Uso infraestructuras

ELEMENTOS CARTOGRÁFICOS

[Dashed line]	Término municipal
[Dotted line]	Área de estudio
[Orange line]	Curva de nivel
[Blue line]	Curso fluvial
[Black line]	Carretera
[Cross symbol]	Ferrocarril
[Green dots]	Zona verde
[Grey line]	Otros elementos

EXPOSICIÓN AL RUIDO
Estimación del nº de personas
cuyas viviendas están expuestas
a cada rango de Lden para ruido total
en el municipio.

Lden (dBA)	Personas (centenas)
<66	281
>66	51

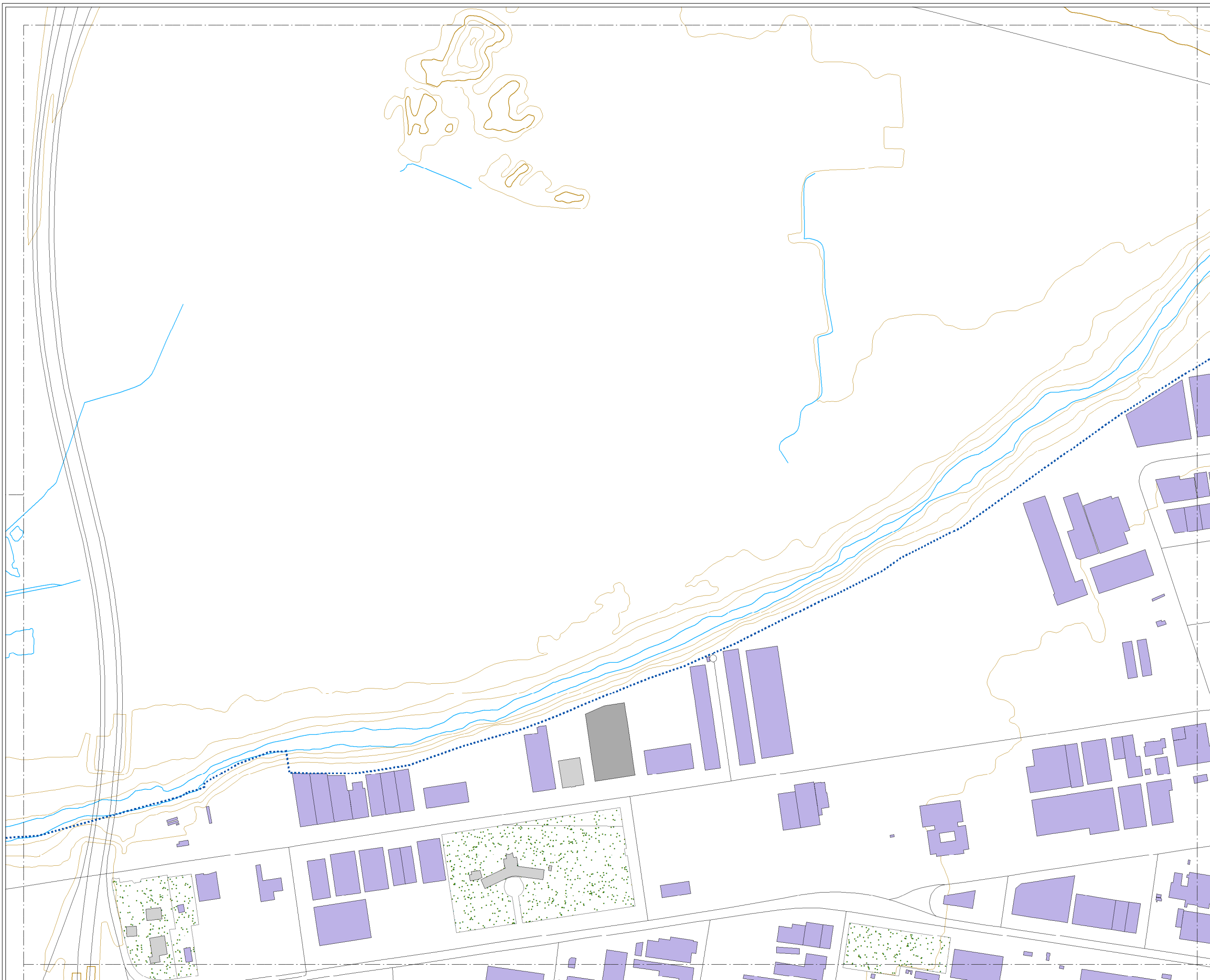

CONSULTORA



AUTORES DEL ESTUDIO
José Ignacio Riesco García
Ángel Arenaz Gombau

FECHA
AGOSTO 2018

ESCALA
1:5.000



PLANO
AG_CYL_AD_T_Lden_EXP

HOJA Nº
2

MAPA DE EXPOSICIÓN AL RUIDO
Lden. RUIDO TOTAL

MAPA ESTRATÉGICO
DE RUIDO DE
ARANDA DE DUERO
2018

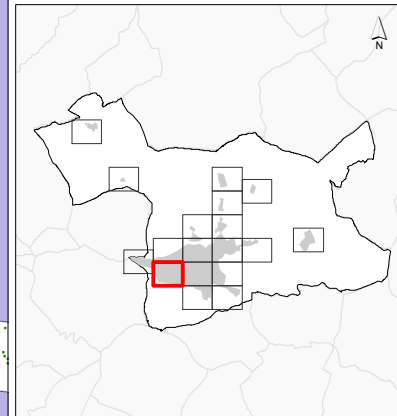

NIVELES SONOROS (dBA)

< 55	65-70
55-60	70-75
60-65	> 75

TIPOS DE EDIFICIOS

[Red box]	Uso sanitario o docente
[Grey box]	Uso residencial
[Dark grey box]	Uso terciario
[Purple box]	Uso industrial
[Dark purple box]	Uso infraestructuras

ELEMENTOS CARTOGRAFICOS

[Dashed line]	Término municipal
[Dotted line]	Área de estudio
[Orange line]	Curva de nivel
[Blue line]	Curso fluvial
[Black line]	Carretera
[Black line with cross-ticks]	Ferrocarril
[Green dotted area]	Zona verde
[Grey line]	Otros elementos

EXPOSICIÓN AL RUIDO
Estimación del nº de personas
cuyas viviendas están expuestas
a cada rango de Lden para ruido total
en el municipio.

Lden (dBA)	Personas (centenas)
<66	281
>66	51

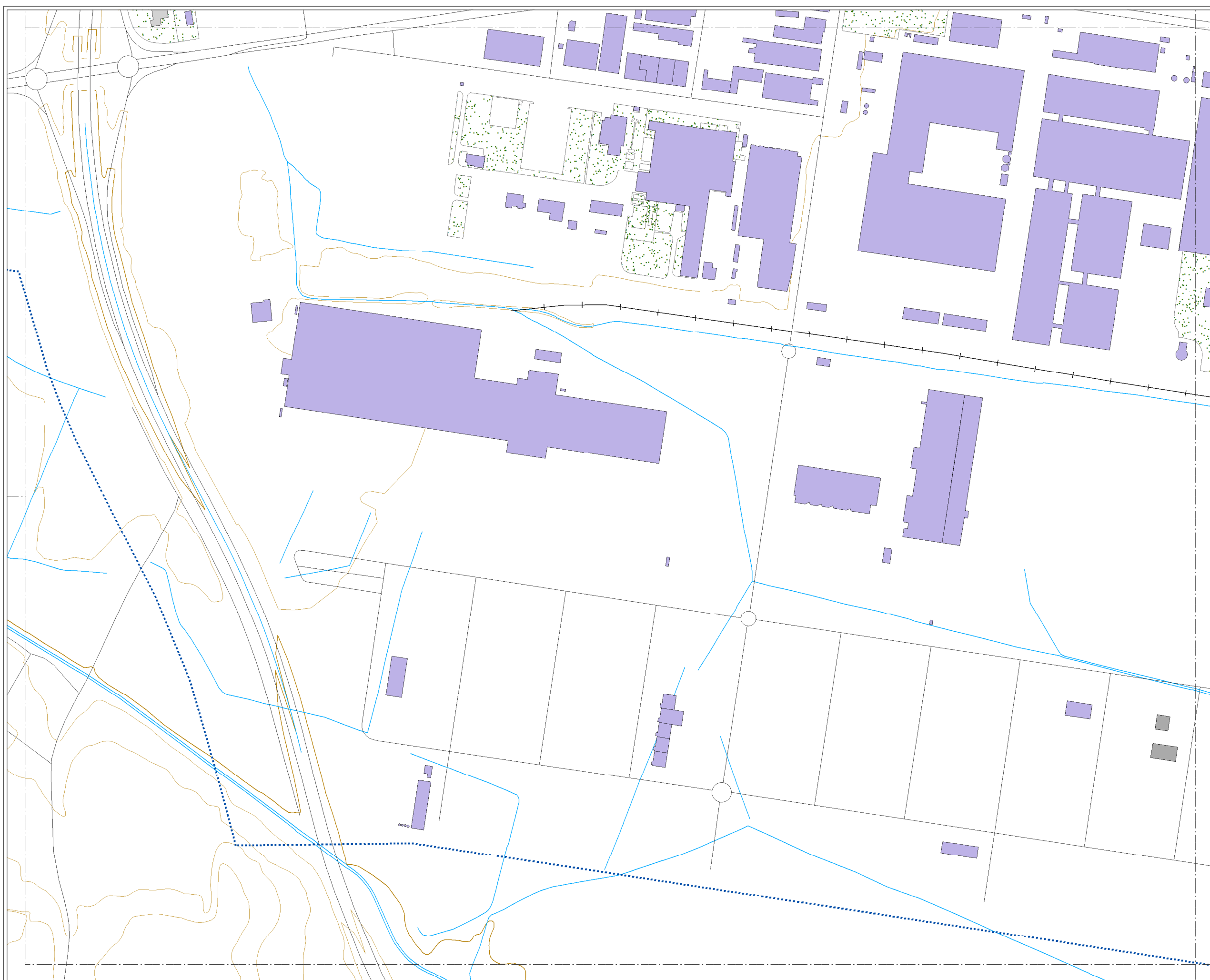

CONSULTORA



AUTORES DEL ESTUDIO
José Ignacio Riesco García
Ángel Arenaz Gombau

FECHA
AGOSTO 2018

ESCALA
1:5.000



PLANO
AG_CYL_AD_T_Lden_EXP

HOJA Nº
3

MAPA DE EXPOSICIÓN AL RUIDO
Lden. RUIDO TOTAL

MAPA ESTRATÉGICO
DE RUIDO DE
ARANDA DE DUERO
2018

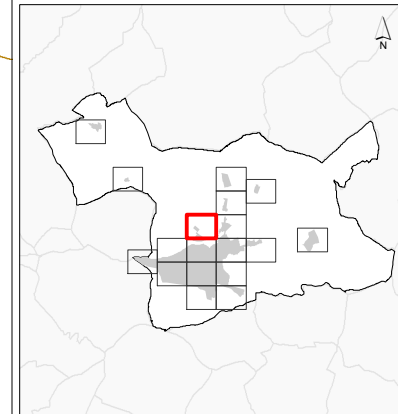

NIVELES SONOROS (dBA)

< 55	65-70
55-60	70-75
60-65	> 75

TIPOS DE EDIFICIOS

[Red box]	Uso sanitario o docente
[Grey box]	Uso residencial
[Dark grey box]	Uso terciario
[Purple box]	Uso industrial
[Dark purple box]	Uso infraestructuras

ELEMENTOS CARTOGRAFICOS

[Dashed line]	Término municipal
[Dotted line]	Área de estudio
[Orange line]	Curva de nivel
[Blue line]	Curso fluvial
[Black line]	Carretera
[Crossed line]	Ferrocarril
[Green dots]	Zona verde
[Grey line]	Otros elementos

EXPOSICIÓN AL RUIDO

Estimación del nº de personas cuyas viviendas están expuestas a cada rango de Lden para ruido total en el municipio.

Lden (dBA)	Personas (centenas)
<66	281
>66	51

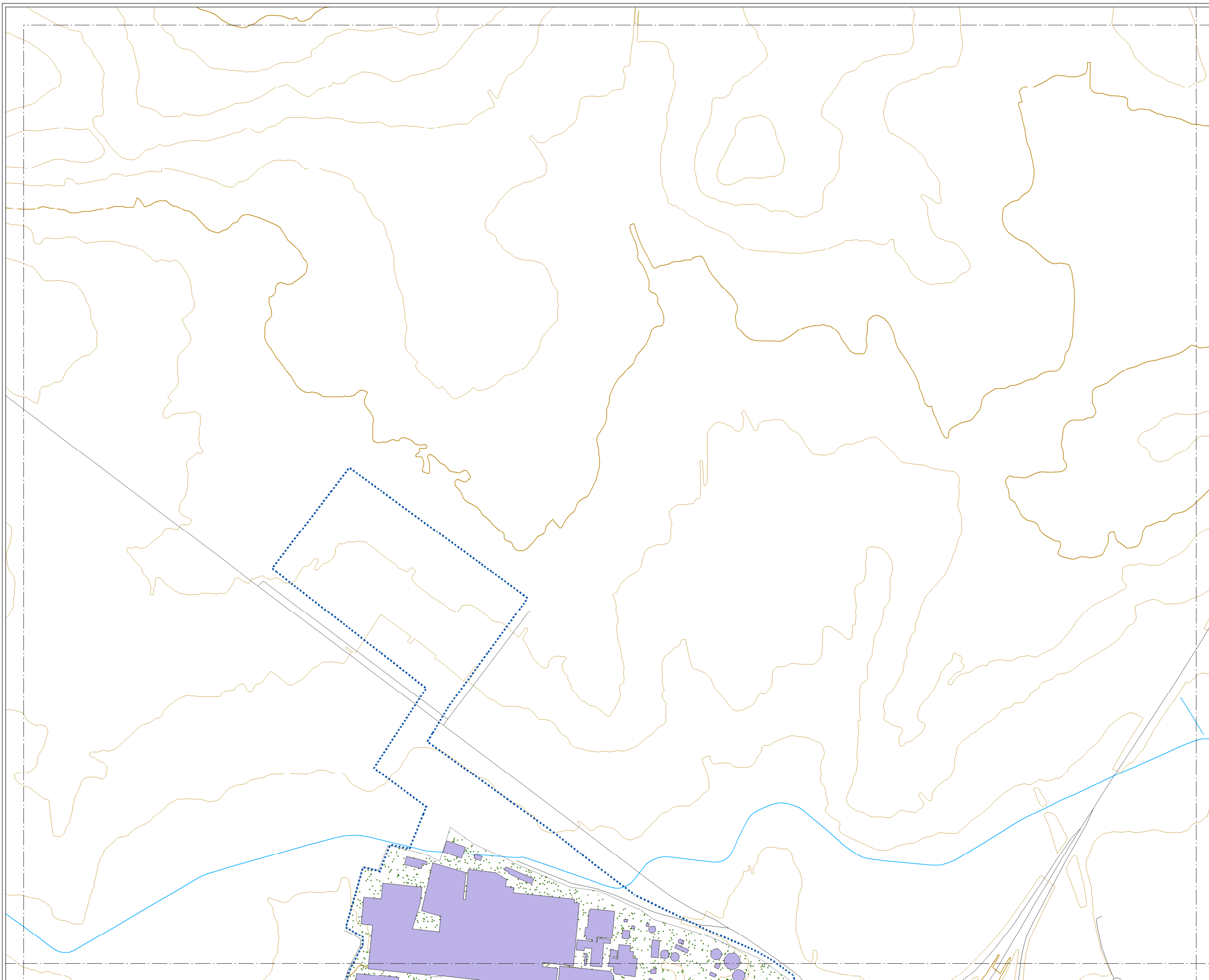

CONSULTORA



AUTORES DEL ESTUDIO
José Ignacio Riesco García
Ángel Arenaz Gombau

FECHA
AGOSTO 2018

ESCALA
1:5.000



PLANO
AG_CYL_AD_T_Lden_EXP

HOJA Nº
4

MAPA DE EXPOSICIÓN AL RUIDO
Lden. RUIDO TOTAL

MAPA ESTRATÉGICO
DE RUIDO DE
ARANDA DE DUERO
2018

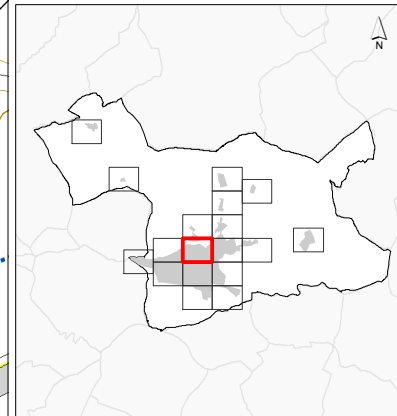

NIVELES SONOROS (dBA)

< 55	65-70
55-60	70-75
60-65	> 75

TIPOS DE EDIFICIOS

	Uso sanitario o docente
	Uso residencial
	Uso terciario
	Uso industrial
	Uso infraestructuras

ELEMENTOS CARTOGRAFICOS

	Término municipal
	Área de estudio
	Curva de nivel
	Curso fluvial
	Carretera
	Ferrocarril
	Zona verde
	Otros elementos

EXPOSICIÓN AL RUIDO

Estimación del nº de personas cuyas viviendas están expuestas a cada rango de Lden para ruido total en el municipio.

Lden (dBA)	Personas (centenas)
<66	281
>66	51

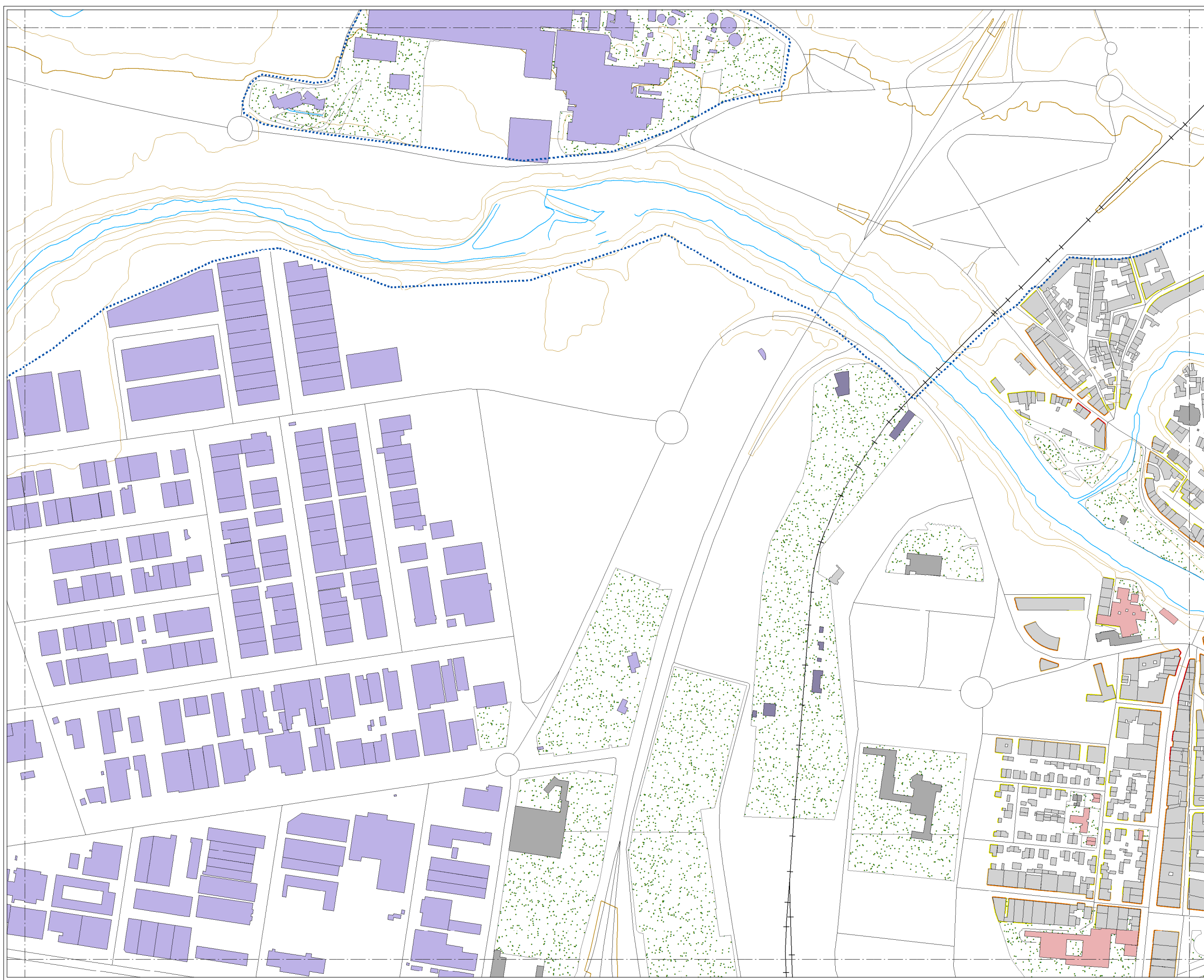

CONSULTORA



AUTORES DEL ESTUDIO
José Ignacio Riesco García
Ángel Arenaz Gombau

FECHA
AGOSTO 2018

ESCALA
1:5.000

PLANO
AG_CYL_AD_T_Lden_EXP

HOJA Nº
5

MAPA DE EXPOSICIÓN AL RUIDO
Lden. RUIDO TOTAL

MAPA ESTRATÉGICO
DE RUIDO DE
ARANDA DE DUERO
2018

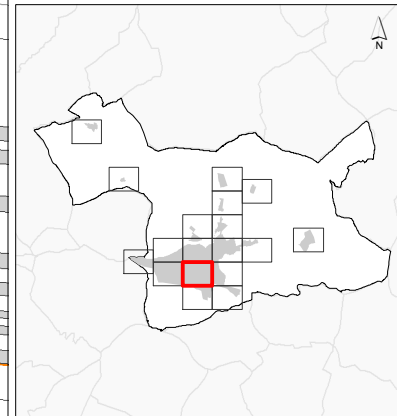

NIVELES SONOROS (dBA)

< 55	65-70
55-60	70-75
60-65	> 75

TIPOS DE EDIFICIOS

[Red]	Uso sanitario o docente
[Grey]	Uso residencial
[Dark Grey]	Uso terciario
[Purple]	Uso industrial
[Dark Purple]	Uso infraestructuras

ELEMENTOS CARTOGRAFICOS

[Dashed line]	Término municipal
[Dotted line]	Área de estudio
[Orange line]	Curva de nivel
[Blue line]	Curso fluvial
[Black line]	Carretera
[Crossed line]	Ferrocarril
[Green dots]	Zona verde
[Grey line]	Otros elementos

EXPOSICIÓN AL RUIDO

Estimación del nº de personas cuyas viviendas están expuestas a cada rango de Lden para ruido total en el municipio.

Lden (dBA)	Personas (centenas)
<66	281
>66	51

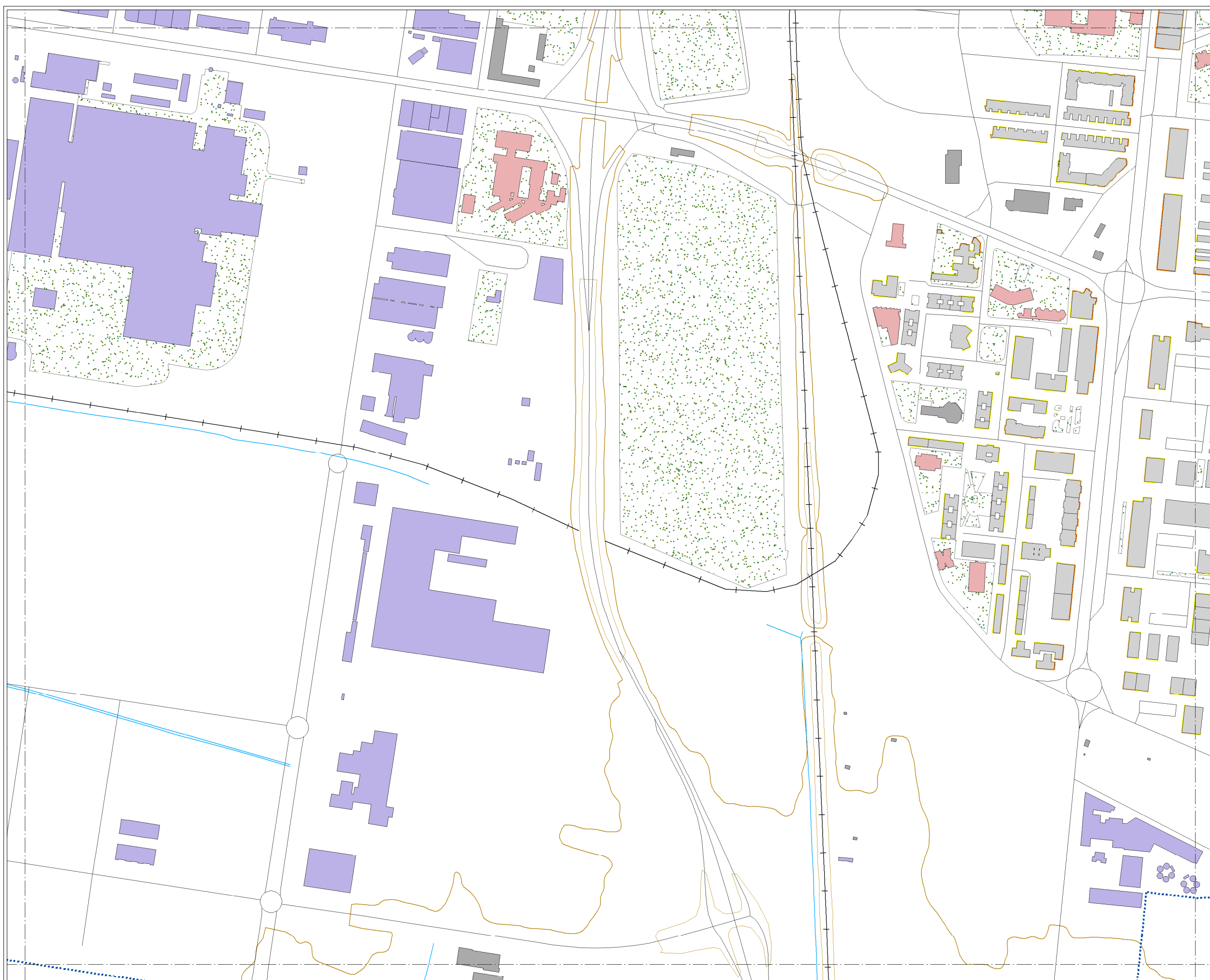

CONSULTORA



AUTORES DEL ESTUDIO
José Ignacio Riesco García
Ángel Arenaz Gombau

FECHA
AGOSTO 2018

ESCALA
1:5.000



PLANO
AG_CYL_AD_T_Lden_EXP

HOJA Nº
6

MAPA DE EXPOSICIÓN AL RUIDO
Lden. RUIDO TOTAL

MAPA ESTRATÉGICO
DE RUIDO DE
ARANDA DE DUERO
2018

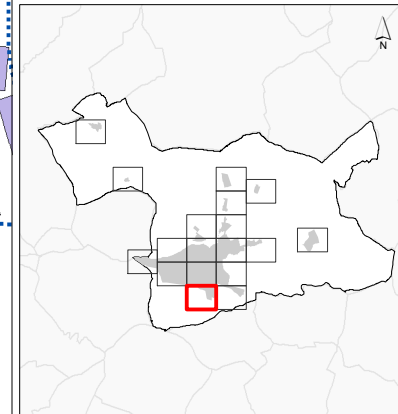

NIVELES SONOROS (dBA)

< 55	65-70
55-60	70-75
60-65	> 75

TIPOS DE EDIFICIOS

[Red box]	Uso sanitario o docente
[Grey box]	Uso residencial
[Dark grey box]	Uso terciario
[Purple box]	Uso industrial
[Dark purple box]	Uso infraestructuras

ELEMENTOS CARTOGRAFICOS

[Dashed line]	Término municipal
[Dotted line]	Área de estudio
[Orange line]	Curva de nivel
[Blue line]	Curso fluvial
[Black line]	Carretera
[Black line with cross-ticks]	Ferrocarril
[Green stippled area]	Zona verde
[Grey line]	Otros elementos

EXPOSICIÓN AL RUIDO
Estimación del nº de personas
cuyas viviendas están expuestas
a cada rango de Lden para ruido total
en el municipio.

Lden (dBA)	Personas (centenas)
<66	281
>66	51

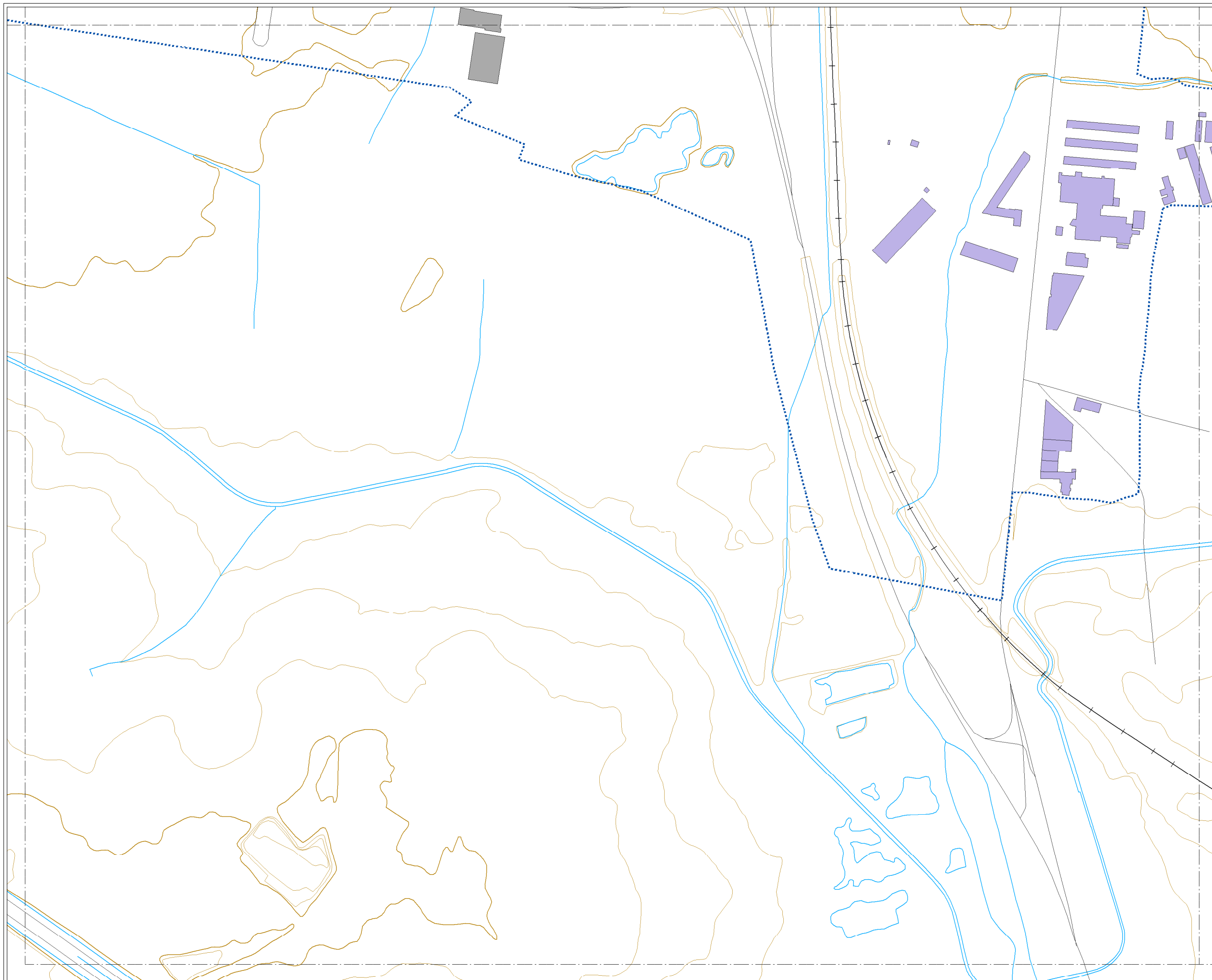

CONSULTORA



AUTORES DEL ESTUDIO
José Ignacio Riesco García
Ángel Arenaz Gombau

FECHA
AGOSTO 2018

ESCALA
1:5.000



PLANO
AG_CYL_AD_T_Lden_EXP

HOJA Nº
7

MAPA DE EXPOSICIÓN AL RUIDO
Lden. RUIDO TOTAL

MAPA ESTRATÉGICO
DE RUIDO DE
ARANDA DE DUERO
2018

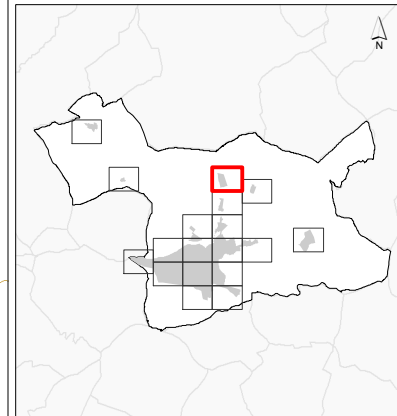

NIVELES SONOROS (dBA)

< 55	65-70
55-60	70-75
60-65	> 75

TIPOS DE EDIFICIOS

[Red box]	Uso sanitario o docente
[Grey box]	Uso residencial
[Dark grey box]	Uso terciario
[Purple box]	Uso industrial
[Dark blue box]	Uso infraestructuras

ELEMENTOS CARTOGRAFICOS

[Dashed line]	Término municipal
[Dotted line]	Área de estudio
[Orange line]	Curva de nivel
[Blue line]	Curso fluvial
[Black line]	Carretera
[Cross symbol]	Ferrocarril
[Green pattern]	Zona verde
[Grey line]	Otros elementos

EXPOSICIÓN AL RUIDO

Estimación del nº de personas cuyas viviendas están expuestas a cada rango de Lden para ruido total en el municipio.

Lden (dBA)	Personas (centenas)
<66	281
>66	51

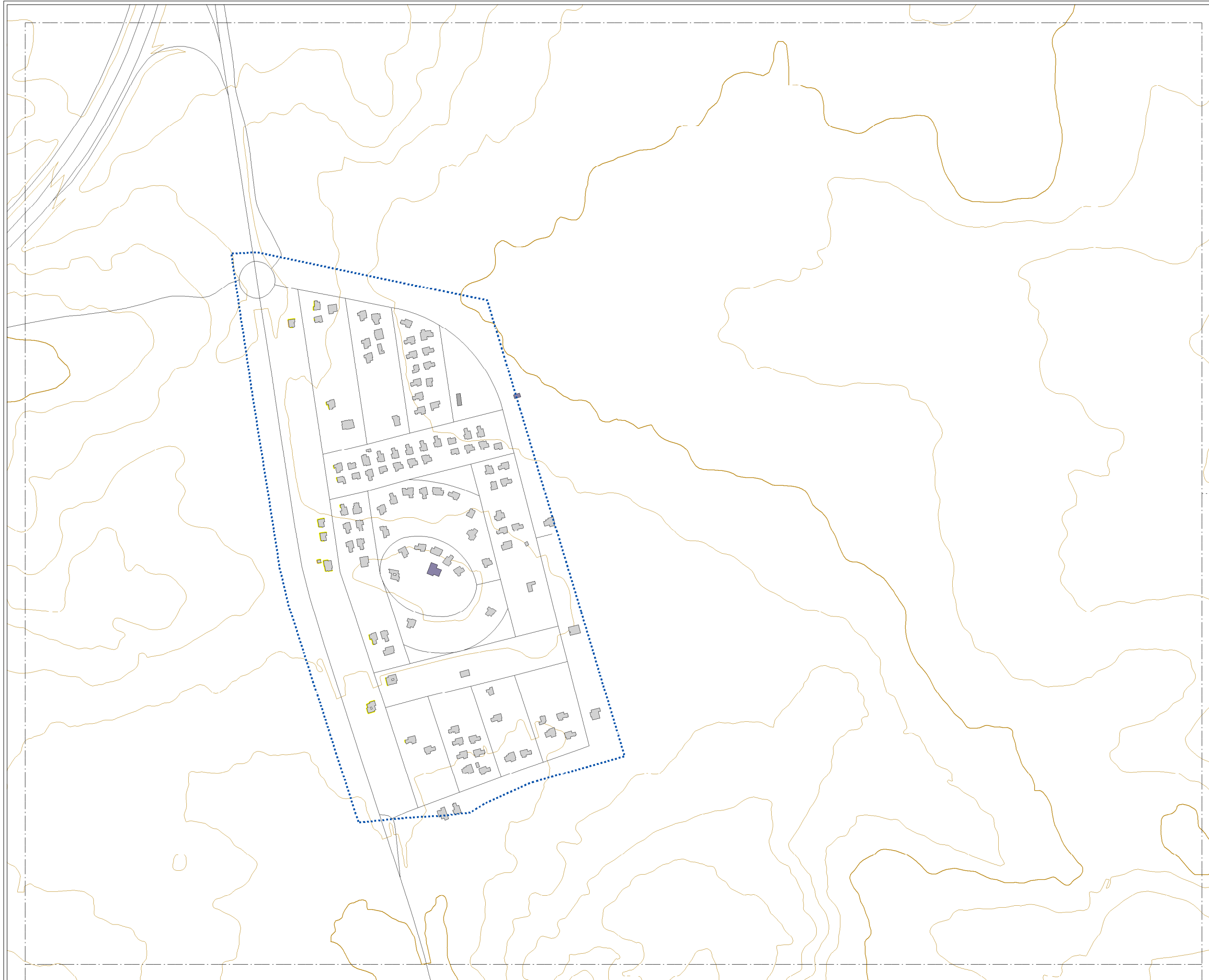

CONSULTORA



AUTORES DEL ESTUDIO
José Ignacio Riesco García
Ángel Arenaz Gombau

FECHA
AGOSTO 2018

ESCALA
1:5.000

PLANO
AG_CYL_AD_T_Lden_EXP

HOJA Nº
8

MAPA DE EXPOSICIÓN AL RUIDO
Lden. RUIDO TOTAL

MAPA ESTRATÉGICO
DE RUIDO DE
ARANDA DE DUERO
2018

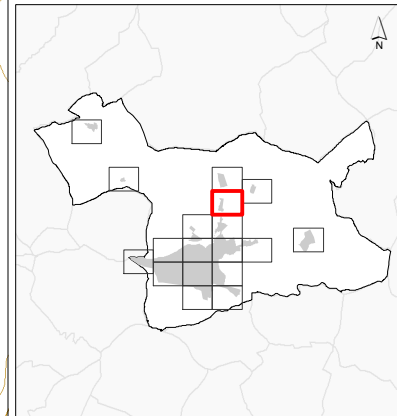

NIVELES SONOROS (dBA)

< 55	65-70
55-60	70-75
60-65	> 75

TIPOS DE EDIFICIOS

[Red box]	Uso sanitario o docente
[Grey box]	Uso residencial
[Dark grey box]	Uso terciario
[Purple box]	Uso industrial
[Dark purple box]	Uso infraestructuras

ELEMENTOS CARTOGRAFICOS

[Dashed line]	Término municipal
[Dotted line]	Área de estudio
[Orange line]	Curva de nivel
[Blue line]	Curso fluvial
[Black line]	Carretera
[Black line with cross-ticks]	Ferrocarril
[Green stippled area]	Zona verde
[Grey line]	Otros elementos

EXPOSICIÓN AL RUIDO

Estimación del nº de personas cuyas viviendas están expuestas a cada rango de Lden para ruido total en el municipio.

Lden (dBA)	Personas (centenas)
<66	281
>66	51

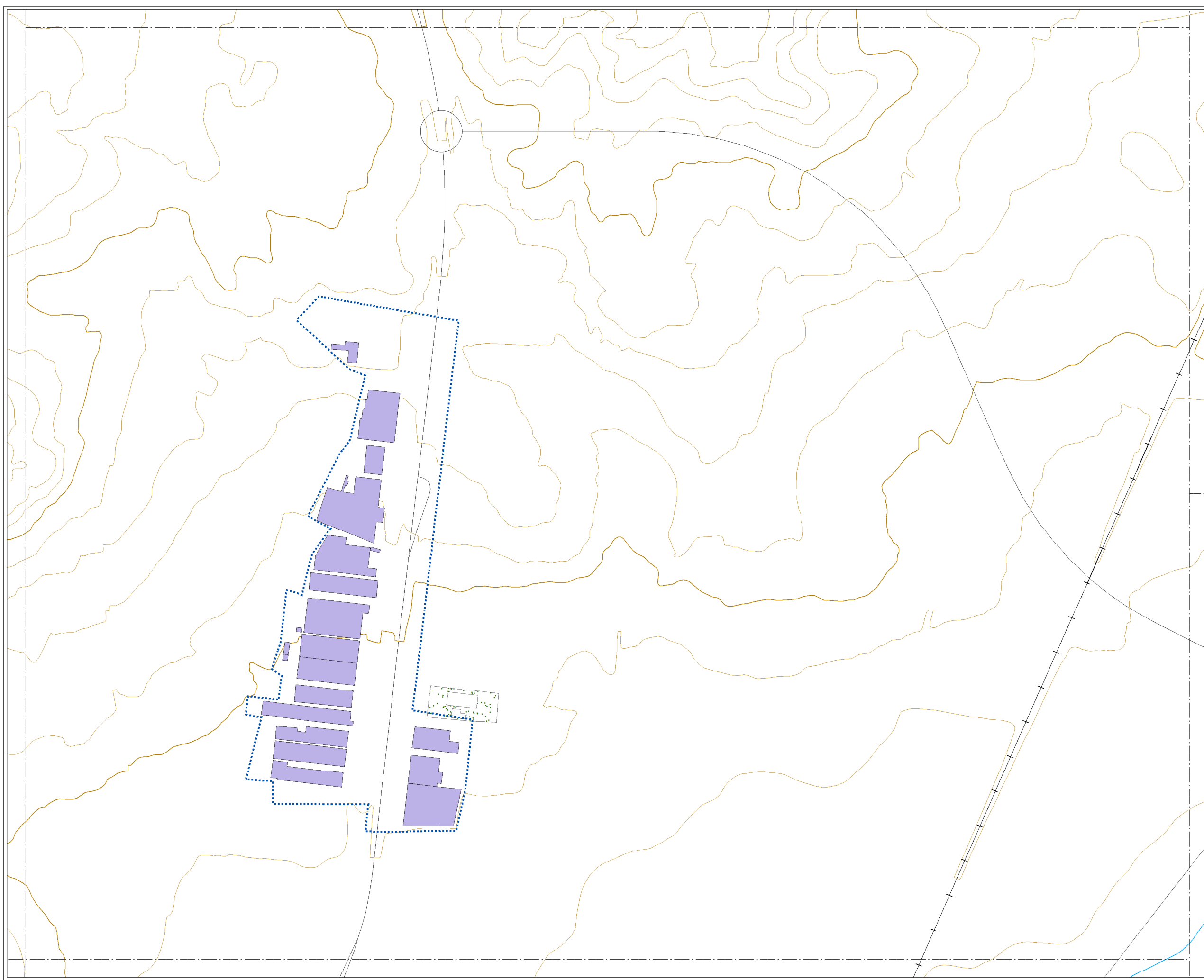

CONSULTORA



AUTORES DEL ESTUDIO
José Ignacio Riesco García
Ángel Arenaz Gombau

FECHA
AGOSTO 2018

ESCALA
1:5.000

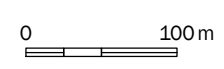

PLANO
AG_CYL_AD_T_Lden_EXP

HOJA Nº
9

MAPA DE EXPOSICIÓN AL RUIDO
Lden. RUIDO TOTAL

MAPA ESTRATÉGICO
DE RUIDO DE
ARANDA DE DUERO
2018

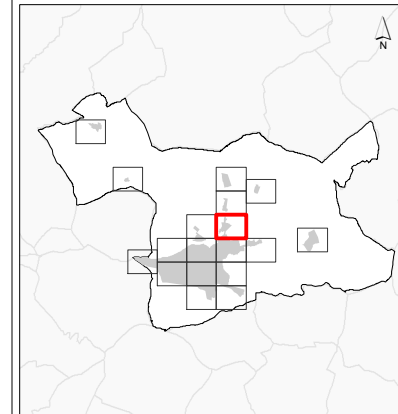

NIVELES SONOROS (dBA)

< 55	65-70
55-60	70-75
60-65	> 75

TIPOS DE EDIFICIOS

	Uso sanitario o docente
	Uso residencial
	Uso terciario
	Uso industrial
	Uso infraestructuras

ELEMENTOS CARTOGRAFICOS

	Término municipal
	Área de estudio
	Curva de nivel
	Curso fluvial
	Carretera
	Ferrocarril
	Zona verde
	Otros elementos

EXPOSICIÓN AL RUIDO

Estimación del nº de personas cuyas viviendas están expuestas a cada rango de Lden para ruido total en el municipio.

Lden (dBA)	Personas (centenas)
<66	281
>66	51

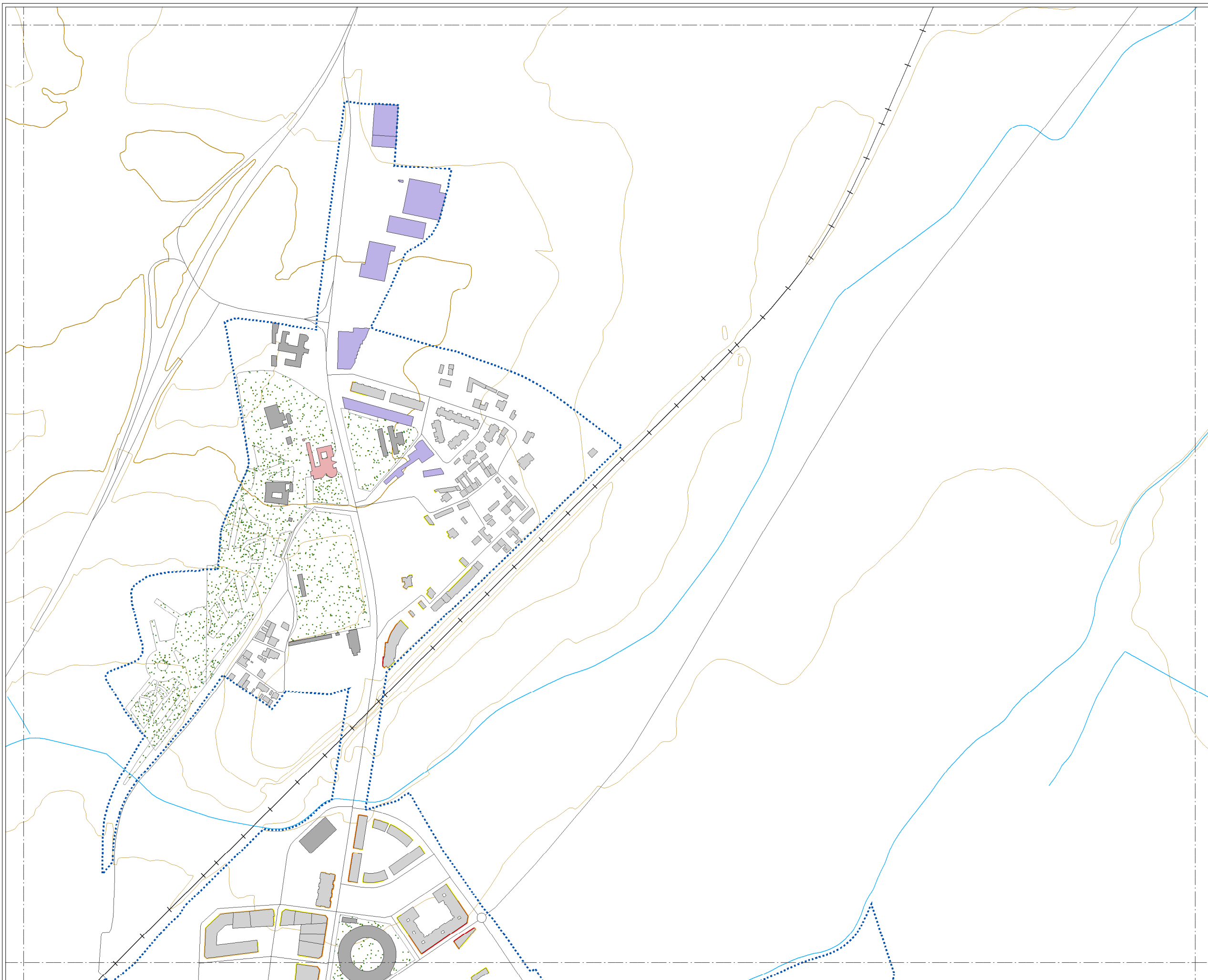

CONSULTORA



AUTORES DEL ESTUDIO
José Ignacio Riesco García
Ángel Arenaz Gombau

FECHA
AGOSTO 2018

ESCALA
1:5.000

PLANO
AG_CYL_AD_T_Lden_EXP

HOJA Nº
10

MAPA DE EXPOSICIÓN AL RUIDO
Lden. RUIDO TOTAL

MAPA ESTRATÉGICO
DE RUIDO DE
ARANDA DE DUERO
2018

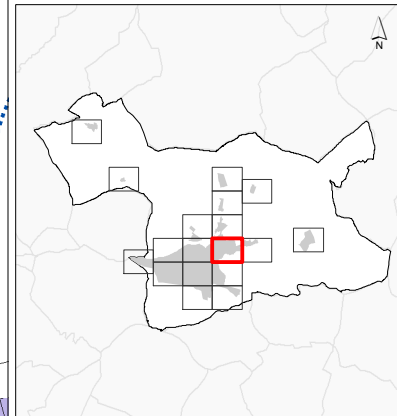

NIVELES SONOROS (dBA)

< 55	65-70
55-60	70-75
60-65	> 75

TIPOS DE EDIFICIOS

	Uso sanitario o docente
	Uso residencial
	Uso terciario
	Uso industrial
	Uso infraestructuras

ELEMENTOS CARTOGRAFICOS

	Término municipal
	Área de estudio
	Curva de nivel
	Curso fluvial
	Carretera
	Ferrocarril
	Zona verde
	Otros elementos

EXPOSICIÓN AL RUIDO

Estimación del nº de personas cuyas viviendas están expuestas a cada rango de Lden para ruido total en el municipio.

Lden (dBA)	Personas (centenas)
<66	281
>66	51

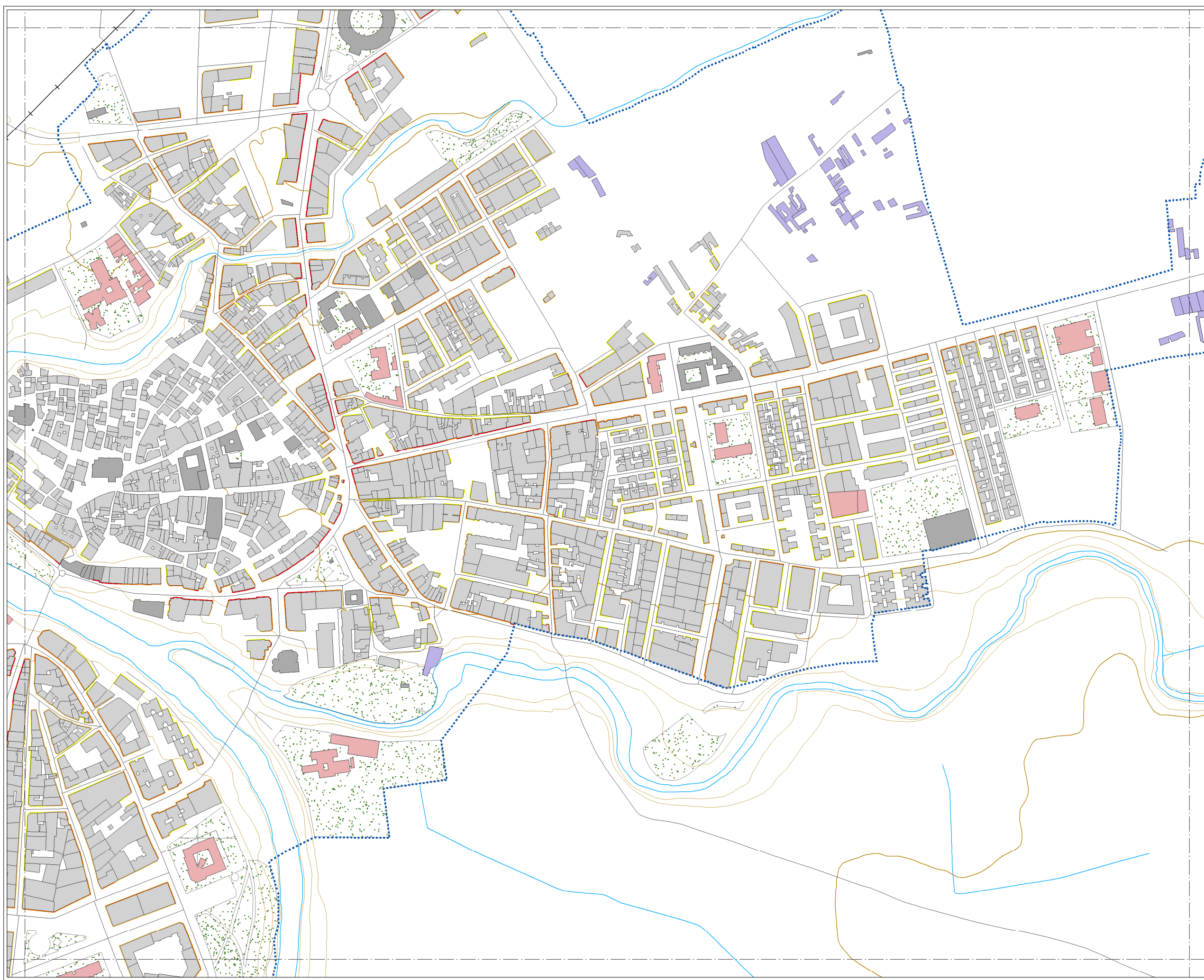

CONSULTORA



AUTORES DEL ESTUDIO
José Ignacio Riesco García
Ángel Arenaz Gombau

FECHA
AGOSTO 2018

ESCALA
1:5.000

PLANO
AG_CYL_AD_T_Lden_EXP

HOJA Nº
11

MAPA DE EXPOSICIÓN AL RUIDO
Lden. RUIDO TOTAL

MAPA ESTRATÉGICO
DE RUIDO DE
ARANDA DE DUERO
2018

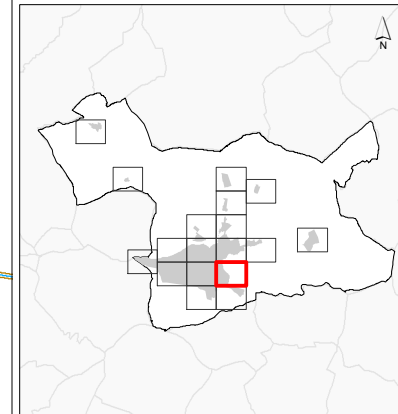

NIVELES SONOROS (dBA)

< 55	65-70
55-60	70-75
60-65	> 75

TIPOS DE EDIFICIOS

	Uso sanitario o docente
	Uso residencial
	Uso terciario
	Uso industrial
	Uso infraestructuras

ELEMENTOS CARTOGRÁFICOS

	Término municipal
	Área de estudio
	Curva de nivel
	Curso fluvial
	Carretera
	Ferrocarril
	Zona verde
	Otros elementos

EXPOSICIÓN AL RUIDO
Estimación del nº de personas
cuyas viviendas están expuestas
a cada rango de Lden para ruido total
en el municipio.

Lden (dBA)	Personas (centenas)
<66	281
>66	51

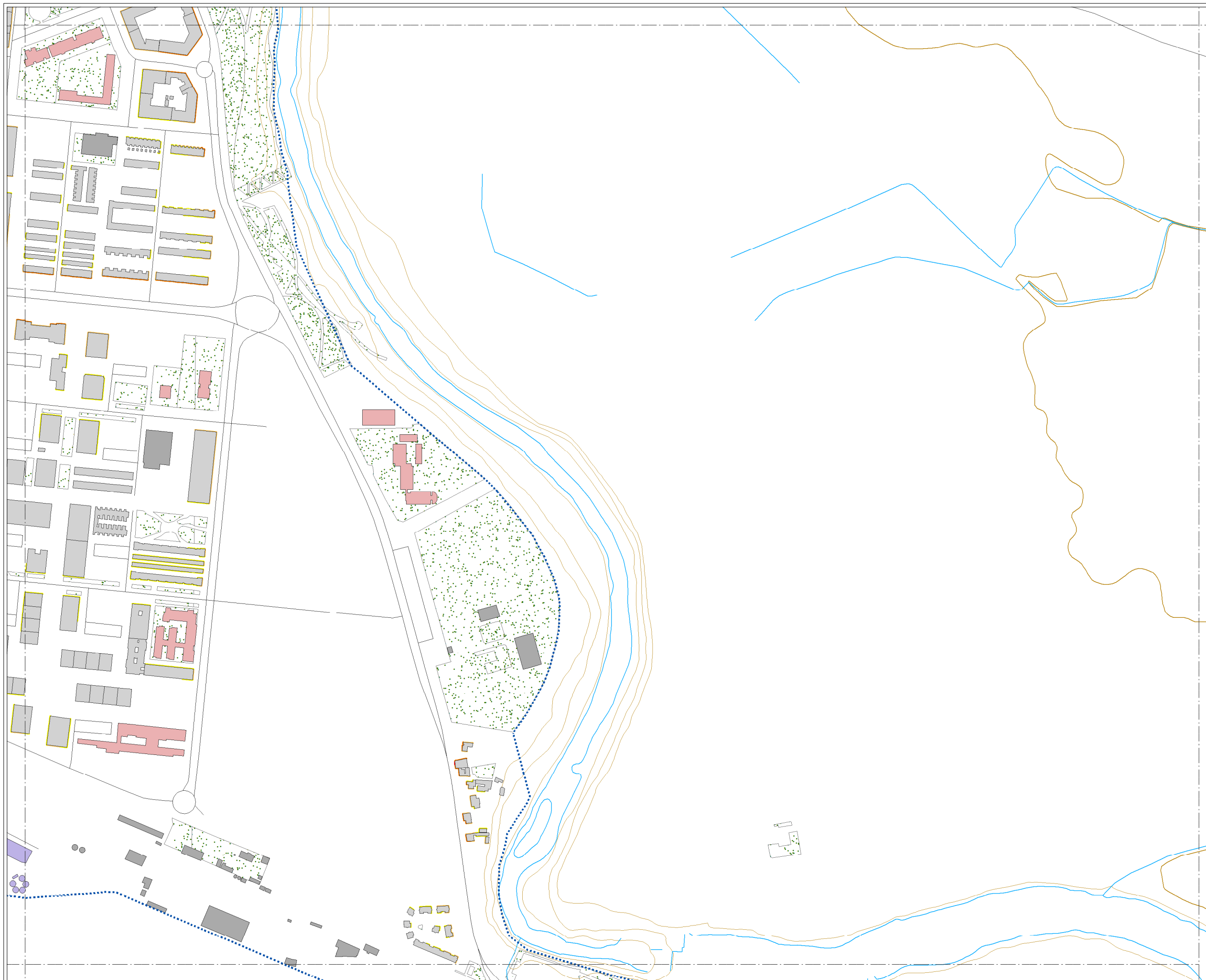

CONSULTORA



AUTORES DEL ESTUDIO
José Ignacio Riesco García
Ángel Arenaz Gombau

FECHA
AGOSTO 2018

ESCALA
1:5.000



PLANO
AG_CYL_AD_T_Lden_EXP

HOJA Nº
12

MAPA DE EXPOSICIÓN AL RUIDO
Lden. RUIDO TOTAL

MAPA ESTRATÉGICO
DE RUIDO DE
ARANDA DE DUERO
2018

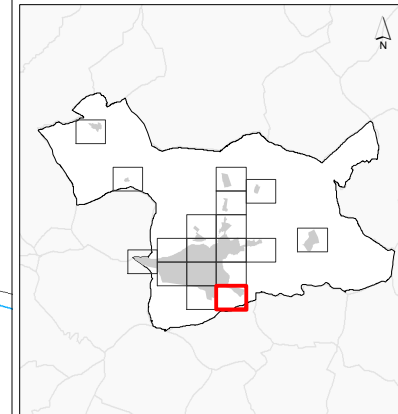

NIVELES SONOROS (dBA)

< 55	65-70
55-60	70-75
60-65	> 75

TIPOS DE EDIFICIOS

	Uso sanitario o docente
	Uso residencial
	Uso terciario
	Uso industrial
	Uso infraestructuras

ELEMENTOS CARTOGRÁFICOS

	Término municipal
	Área de estudio
	Curva de nivel
	Curso fluvial
	Carretera
	Ferrocarril
	Zona verde
	Otros elementos

EXPOSICIÓN AL RUIDO

Estimación del nº de personas cuyas viviendas están expuestas a cada rango de Lden para ruido total en el municipio.

Lden (dBA)	Personas (centenas)
<66	281
>66	51

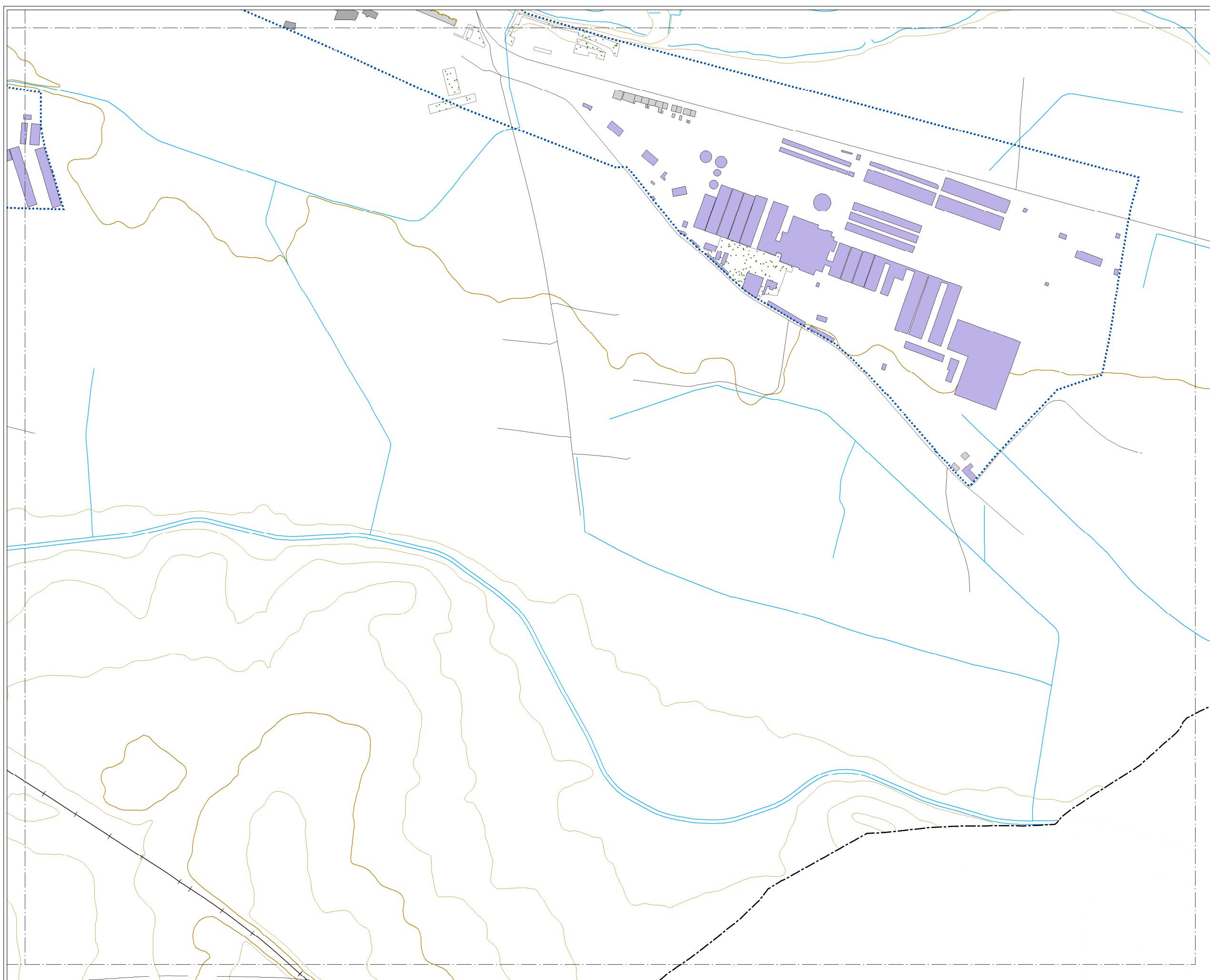

CONSULTORA



AUTORES DEL ESTUDIO
José Ignacio Riesco García
Ángel Arenaz Gombau

FECHA
AGOSTO 2018

ESCALA
1:5.000



PLANO
AG_CYL_AD_T_Lden_EXP

HOJA Nº
13

MAPA DE EXPOSICIÓN AL RUIDO
Lden. RUIDO TOTAL

MAPA ESTRATÉGICO
DE RUIDO DE
ARANDA DE DUERO
2018

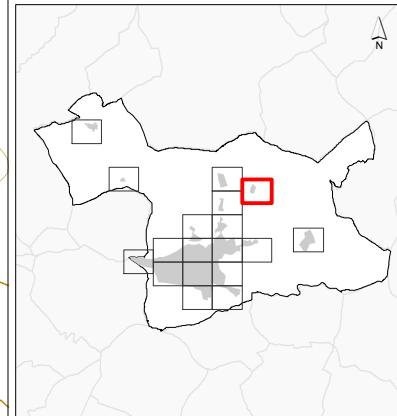

NIVELES SONOROS (dBA)

< 55	65-70
55-60	70-75
60-65	> 75

TIPOS DE EDIFICIOS

[Red box]	Uso sanitario o docente
[Grey box]	Uso residencial
[Dark grey box]	Uso terciario
[Purple box]	Uso industrial
[Dark purple box]	Uso infraestructuras

ELEMENTOS CARTOGRAFICOS

[Dashed line]	Término municipal
[Dotted line]	Área de estudio
[Orange line]	Curva de nivel
[Blue line]	Curso fluvial
[Black line]	Carretera
[Black line with cross-ticks]	Ferrocarril
[Green dotted area]	Zona verde
[Grey line]	Otros elementos

EXPOSICIÓN AL RUIDO

Estimación del nº de personas cuyas viviendas están expuestas a cada rango de Lden para ruido total en el municipio.

Lden (dBA)	Personas (centenas)
<66	281
>66	51

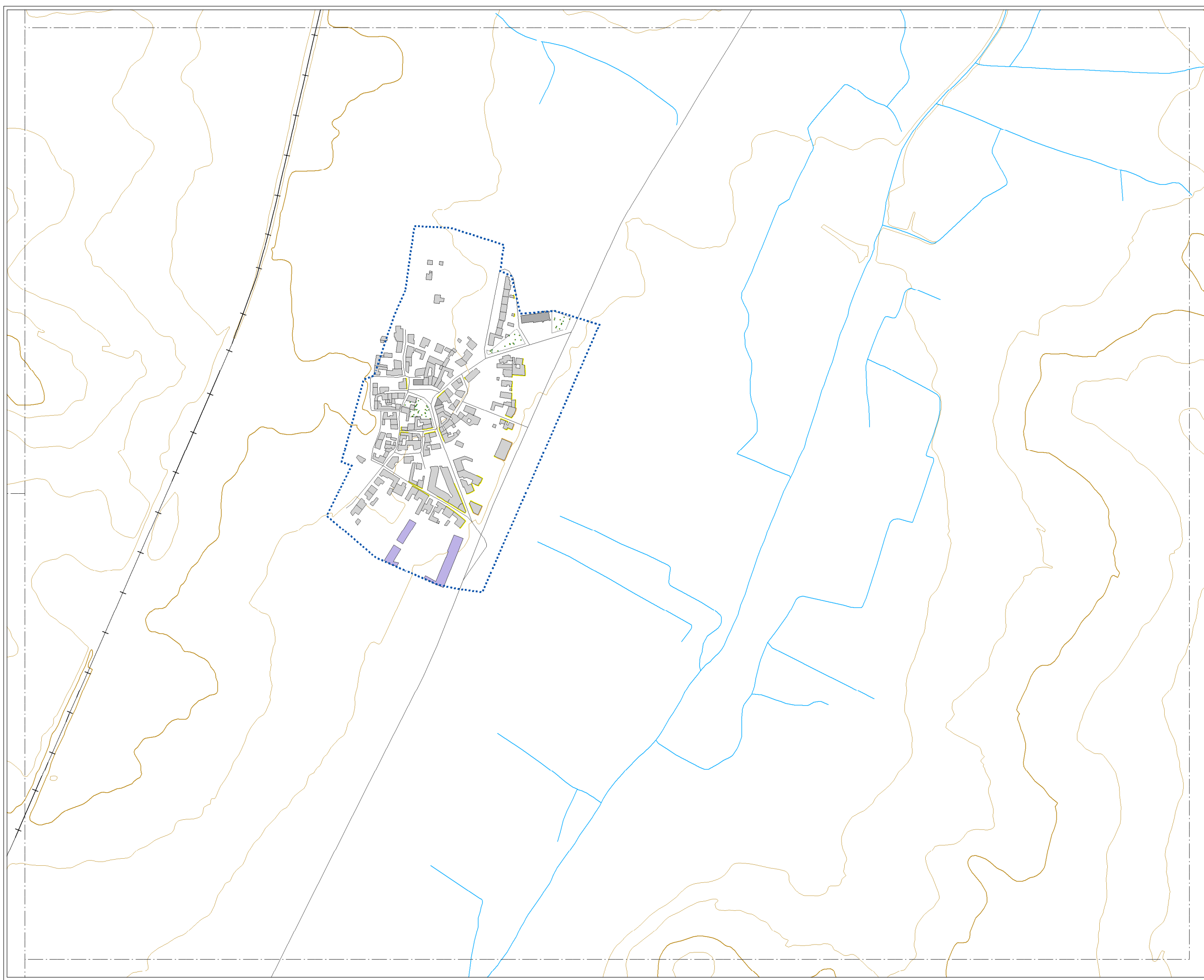

CONSULTORA



AUTORES DEL ESTUDIO
José Ignacio Riesco García
Ángel Arenaz Gombau

FECHA
AGOSTO 2018

ESCALA
1:5.000

PLANO
AG_CYL_AD_T_Lden_EXP

HOJA Nº
14

MAPA DE EXPOSICIÓN AL RUIDO
Lden. RUIDO TOTAL

MAPA ESTRATÉGICO
DE RUIDO DE
ARANDA DE DUERO
2018

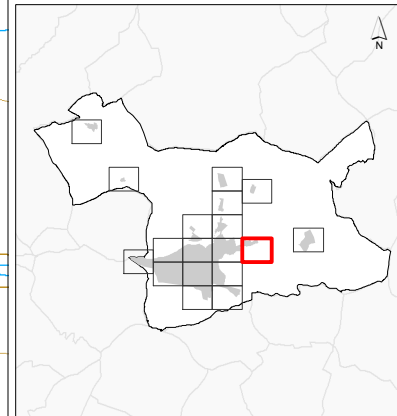

NIVELES SONOROS (dBA)

< 55	65-70
55-60	70-75
60-65	> 75

TIPOS DE EDIFICIOS

[Red box]	Uso sanitario o docente
[Grey box]	Uso residencial
[Dark grey box]	Uso terciario
[Purple box]	Uso industrial
[Dark purple box]	Uso infraestructuras

ELEMENTOS CARTOGRAFICOS

[Dashed line]	Término municipal
[Dotted line]	Área de estudio
[Orange line]	Curva de nivel
[Blue line]	Curso fluvial
[Black line]	Carretera
[Cross symbol]	Ferrocarril
[Green pattern]	Zona verde
[Grey line]	Otros elementos

EXPOSICIÓN AL RUIDO

Estimación del nº de personas cuyas viviendas están expuestas a cada rango de Lden para ruido total en el municipio.

Lden (dBA)	Personas (centenas)
<66	281
>66	51

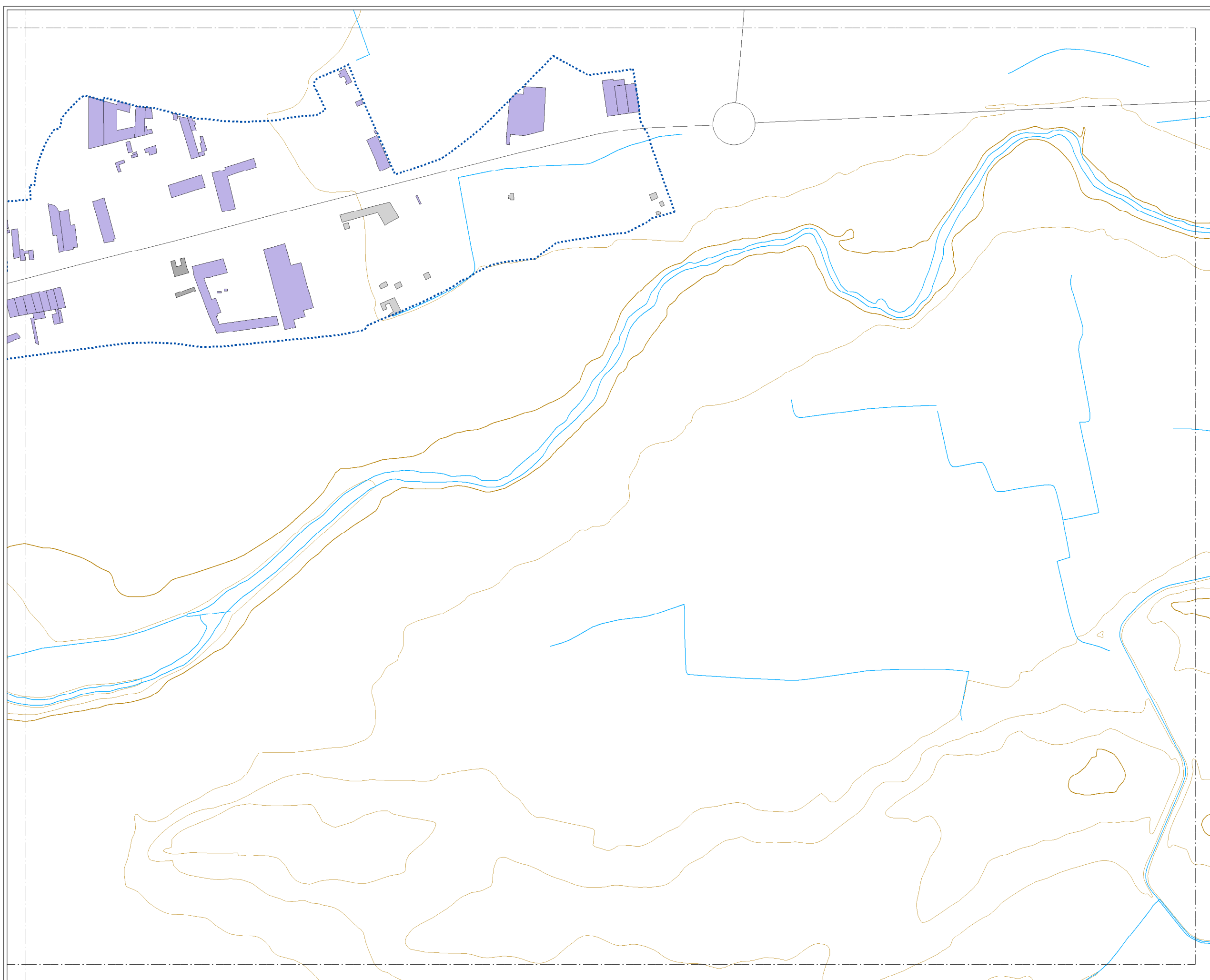

CONSULTORA



AUTORES DEL ESTUDIO
José Ignacio Riesco García
Ángel Arenaz Gombau

FECHA
AGOSTO 2018

ESCALA
1:5.000

PLANO
AG_CYL_AD_T_Lden_EXP

HOJA Nº
15

MAPA DE EXPOSICIÓN AL RUIDO
Lden. RUIDO TOTAL

MAPA ESTRATÉGICO
DE RUIDO DE
ARANDA DE DUERO
2018

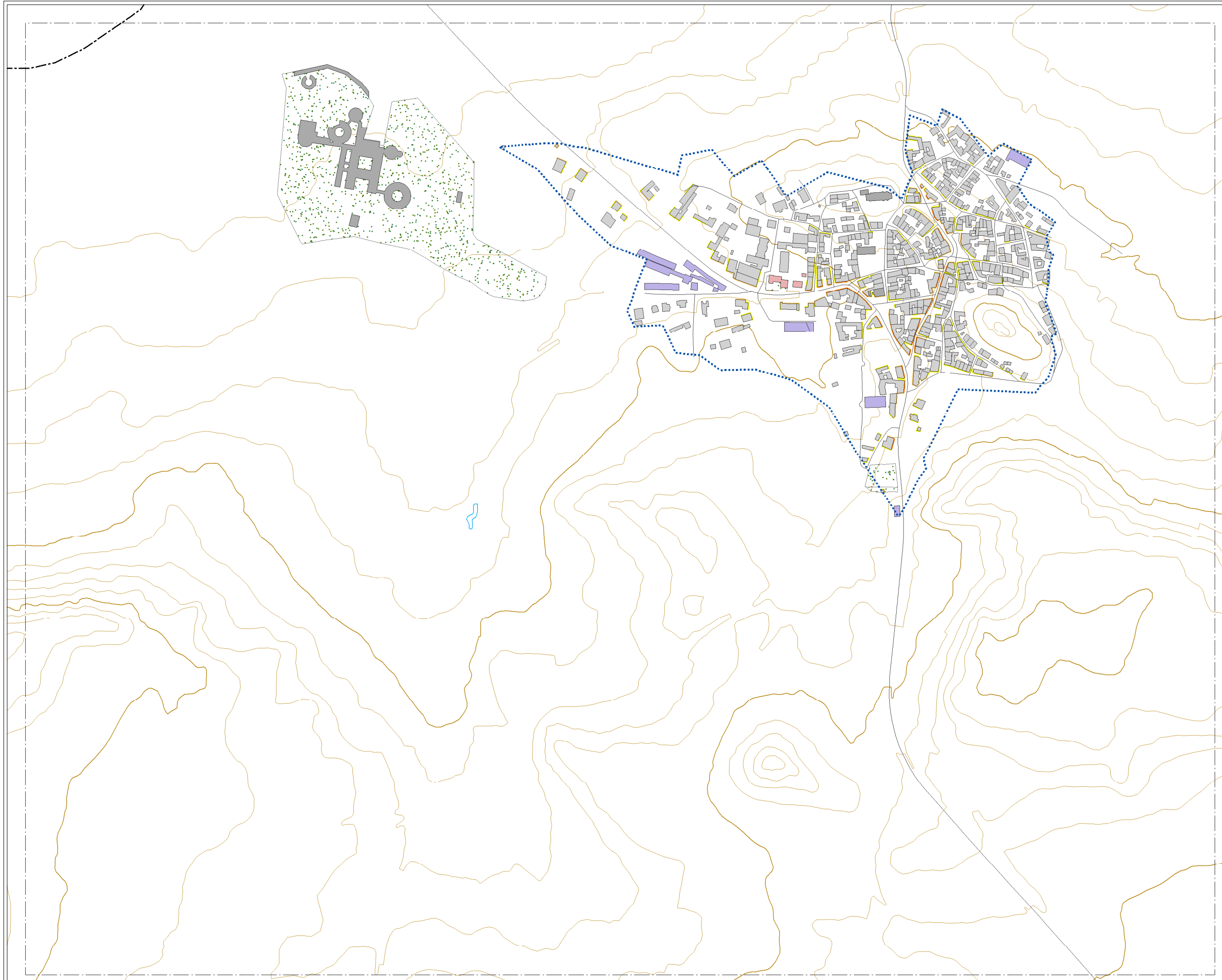
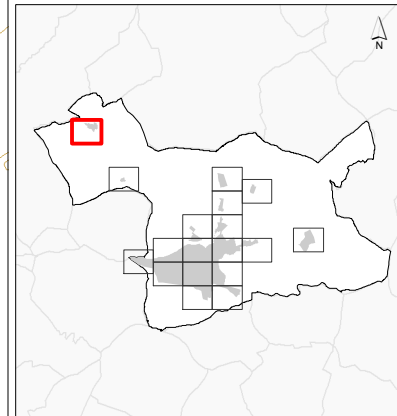

NIVELES SONOROS (dBA)

< 55	65-70
55-60	70-75
60-65	> 75

TIPOS DE EDIFICIOS

[Red box]	Uso sanitario o docente
[Grey box]	Uso residencial
[Dark grey box]	Uso terciario
[Purple box]	Uso industrial
[Dark purple box]	Uso infraestructuras

ELEMENTOS CARTOGRAFICOS

[Dashed line]	Término municipal
[Dotted line]	Área de estudio
[Orange line]	Curva de nivel
[Blue line]	Curso fluvial
[Black line]	Carretera
[Cross symbol]	Ferrocarril
[Green dots]	Zona verde
[Grey line]	Otros elementos

EXPOSICIÓN AL RUIDO

Estimación del nº de personas cuyas viviendas están expuestas a cada rango de Lden para ruido total en el municipio.

Lden (dBA)	Personas (centenas)
<66	281
>66	51



CONSULTORA



AUTORES DEL ESTUDIO
José Ignacio Riesco García
Ángel Arenaz Gombau

FECHA
AGOSTO 2018

ESCALA
1:5.000



PLANO
AG_CYL_AD_T_Lden_EXP

HOJA Nº
16

MAPA DE EXPOSICIÓN AL RUIDO
Lden. RUIDO TOTAL

MAPA ESTRATÉGICO
DE RUIDO DE
ARANDA DE DUERO
2018

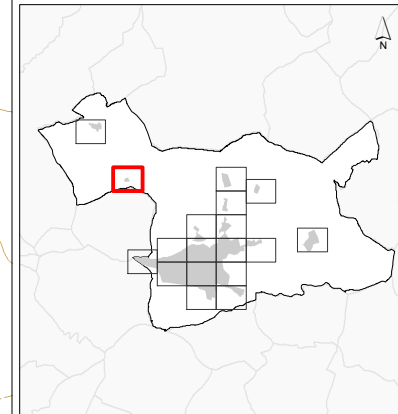

NIVELES SONOROS (dBA)

< 55	65-70
55-60	70-75
60-65	> 75

TIPOS DE EDIFICIOS

[Red box]	Uso sanitario o docente
[Grey box]	Uso residencial
[Dark grey box]	Uso terciario
[Purple box]	Uso industrial
[Dark blue box]	Uso infraestructuras

ELEMENTOS CARTOGRAFICOS

[Dashed line]	Término municipal
[Dotted line]	Área de estudio
[Orange line]	Curva de nivel
[Blue line]	Curso fluvial
[Black line]	Carretera
[Cross symbol]	Ferrocarril
[Green dotted area]	Zona verde
[Grey line]	Otros elementos

EXPOSICIÓN AL RUIDO
Estimación del nº de personas
cuyas viviendas están expuestas
a cada rango de Lden para ruido total
en el municipio.

Lden (dBA)	Personas (centenas)
<66	281
>66	51

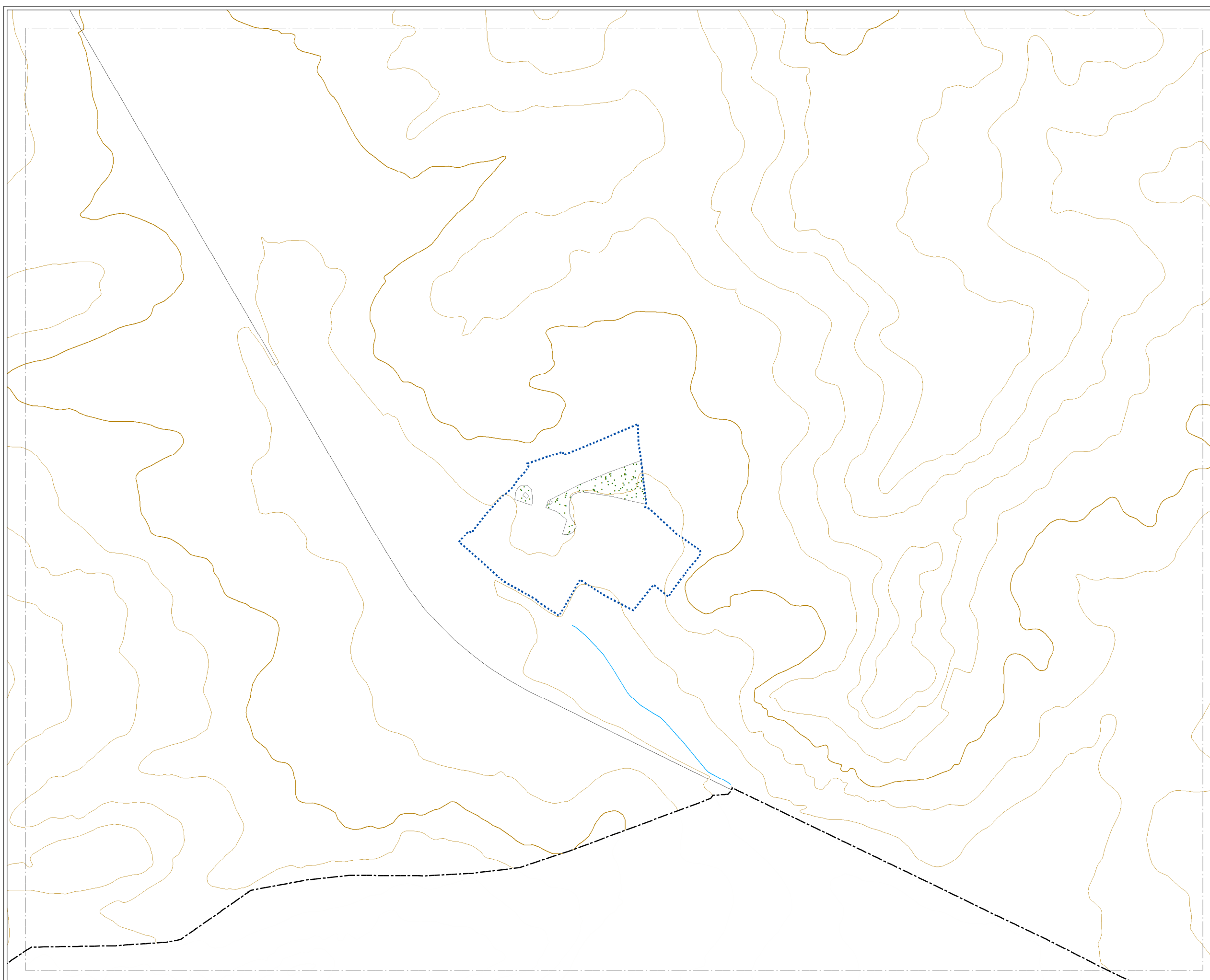

CONSULTORA



AUTORES DEL ESTUDIO
José Ignacio Riesco García
Ángel Arenaz Gombau

FECHA
AGOSTO 2018

ESCALA
1:5.000



PLANO
AG_CYL_AD_T_Lden_EXP

HOJA Nº
17

MAPA DE EXPOSICIÓN AL RUIDO
Lden. RUIDO TOTAL

MAPA ESTRATÉGICO
DE RUIDO DE
ARANDA DE DUERO
2018

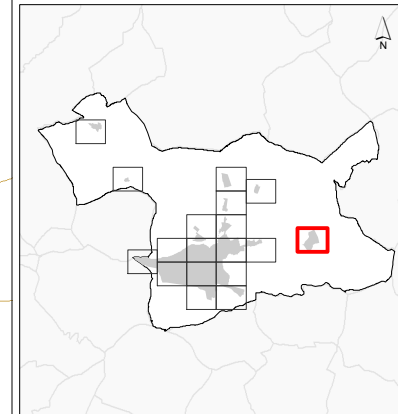

NIVELES SONOROS (dBA)

< 55	65-70
55-60	70-75
60-65	> 75

TIPOS DE EDIFICIOS

[Red box]	Uso sanitario o docente
[Grey box]	Uso residencial
[Dark grey box]	Uso terciario
[Purple box]	Uso industrial
[Dark blue box]	Uso infraestructuras

ELEMENTOS CARTOGRAFICOS

[Dashed line]	Término municipal
[Dotted line]	Área de estudio
[Orange line]	Curva de nivel
[Blue line]	Curso fluvial
[Black line]	Carretera
[Black line with cross-ticks]	Ferrocarril
[Green dotted area]	Zona verde
[Grey line]	Otros elementos

EXPOSICIÓN AL RUIDO

Estimación del nº de personas cuyas viviendas están expuestas a cada rango de Lden para ruido total en el municipio.

Lden (dBA)	Personas (centenas)
<66	281
>66	51

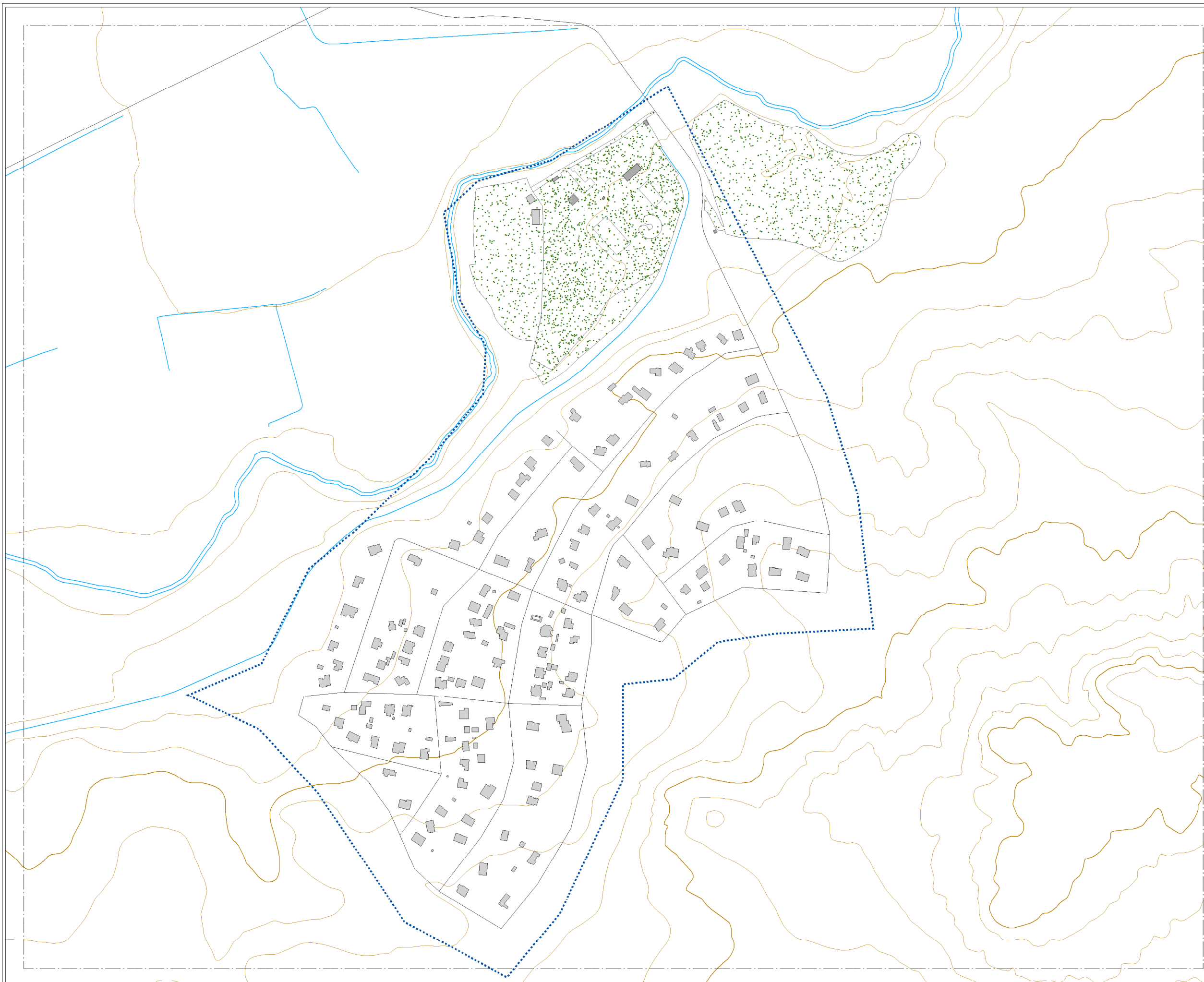

CONSULTORA



AUTORES DEL ESTUDIO
José Ignacio Riesco García
Ángel Arenaz Gombau



FECHA
AGOSTO 2018

ESCALA
1:5.000

PLANO
AG_CYL_AD_T_Lden_EXP

HOJA Nº
18

MAPA DE EXPOSICIÓN AL RUIDO
Lden. RUIDO TOTAL



AYUNTAMIENTO
Aranda
de **Duero**

