



# ACTUALIZACIÓN DEL MAPA ESTRATÉGICO DE RUIDO DE ARANDA DE DUERO 2018

## MAPAS I ZONIFICACIÓN ACÚSTICA



AYUNTAMIENTO  
Aranda  
de Duero

**Audiotec**  
INGENIERÍA ACÚSTICA

MAPA ESTRATÉGICO  
DE RUIDO DE  
ARANDA DE DUERO  
2018

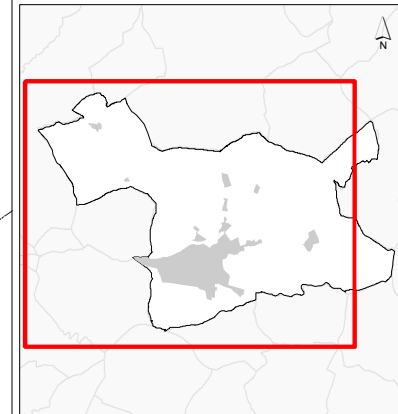

ÁREAS ACÚSTICAS

- Área de silencio  
(sanitario, docente, etc)  
Tipo 1 / Tipo e (\*)
- Área levemente ruidosa  
(residencial, hospedaje)  
Tipo 2 / Tipo a (\*)
- Área tolerablemente ruidosa  
(oficinas, comercial, deportivo)  
Tipo 3 / Tipo d (\*)
- Área tolerablemente ruidosa  
(recreativo, espectáculos)  
Tipo 3 / Tipo c (\*)
- Área ruidosa  
(industrial)  
Tipo 4 / Tipo b (\*)
- Área especialmente ruidosa  
(infraestructuras de transporte)  
Tipo 5 / Tipo f (\*)

Ley 5/2009, de 4 de junio,  
del Ruido de Castilla y León  
(Tipos 1 - 5)

(\*) Real Decreto 1367/2007,  
de 19 de octubre (Tipos a - g)

ELEMENTOS CARTOGRÁFICOS

- Término municipal
- Área de estudio

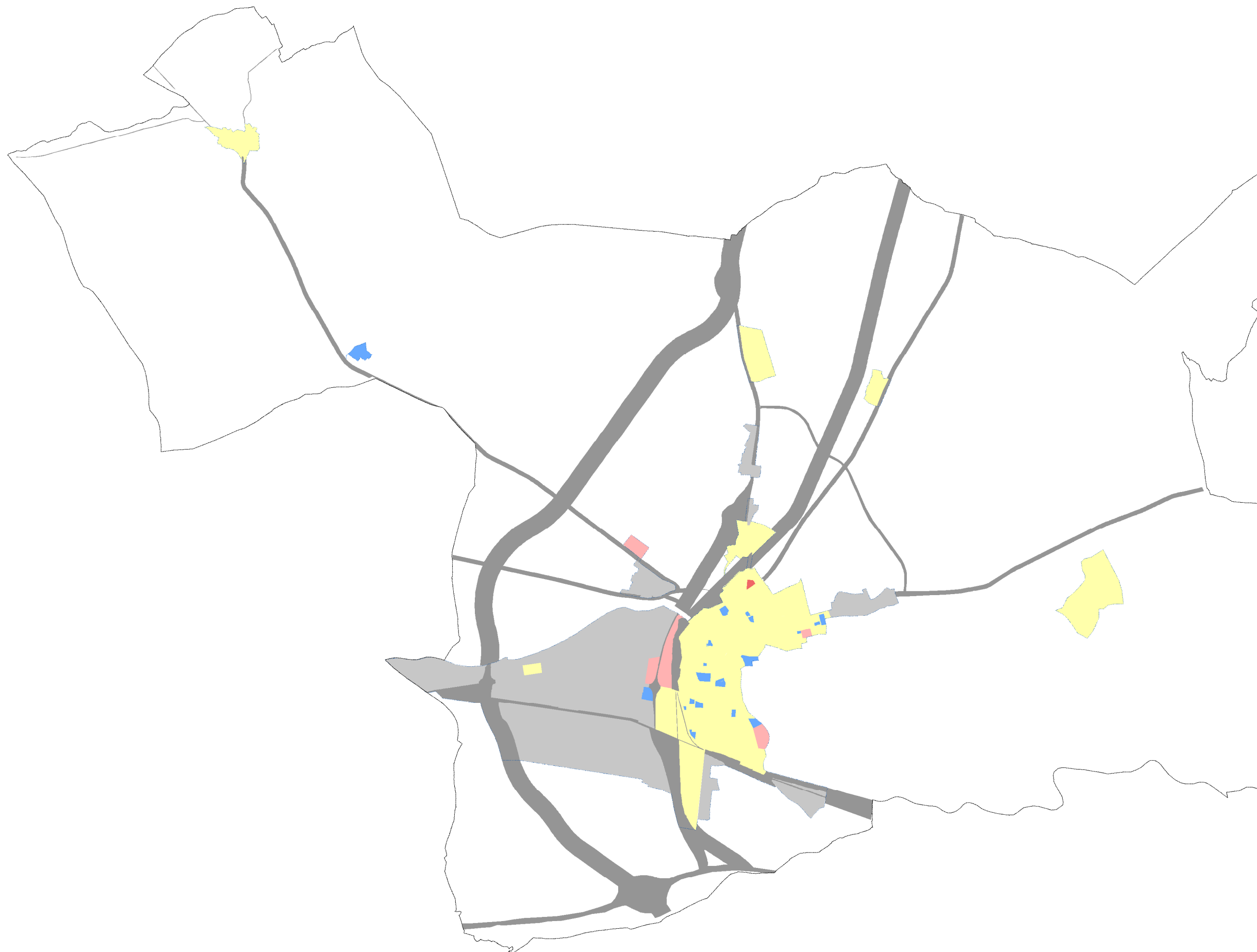

CONSULTORA



AUTORES DEL ESTUDIO  
José Ignacio Riesco García  
Ángel Arenaz Gombau



FECHA  
JULIO 2018

ESCALA  
1:5.000



PLANO  
AG\_CYL\_AD\_ZON



HOJA N°  
GRAL.

MAPA DE  
ZONIFICACIÓN ACÚSTICA



MAPA ESTRATÉGICO  
DE RUIDO DE  
ARANDA DE DUERO  
2018



MINUTA DE DISTRIBUCIÓN

-  Hojas representadas
-  Hojas no representadas

ELEMENTOS CARTOGRÁFICOS

-  Término municipal
-  Área de estudio

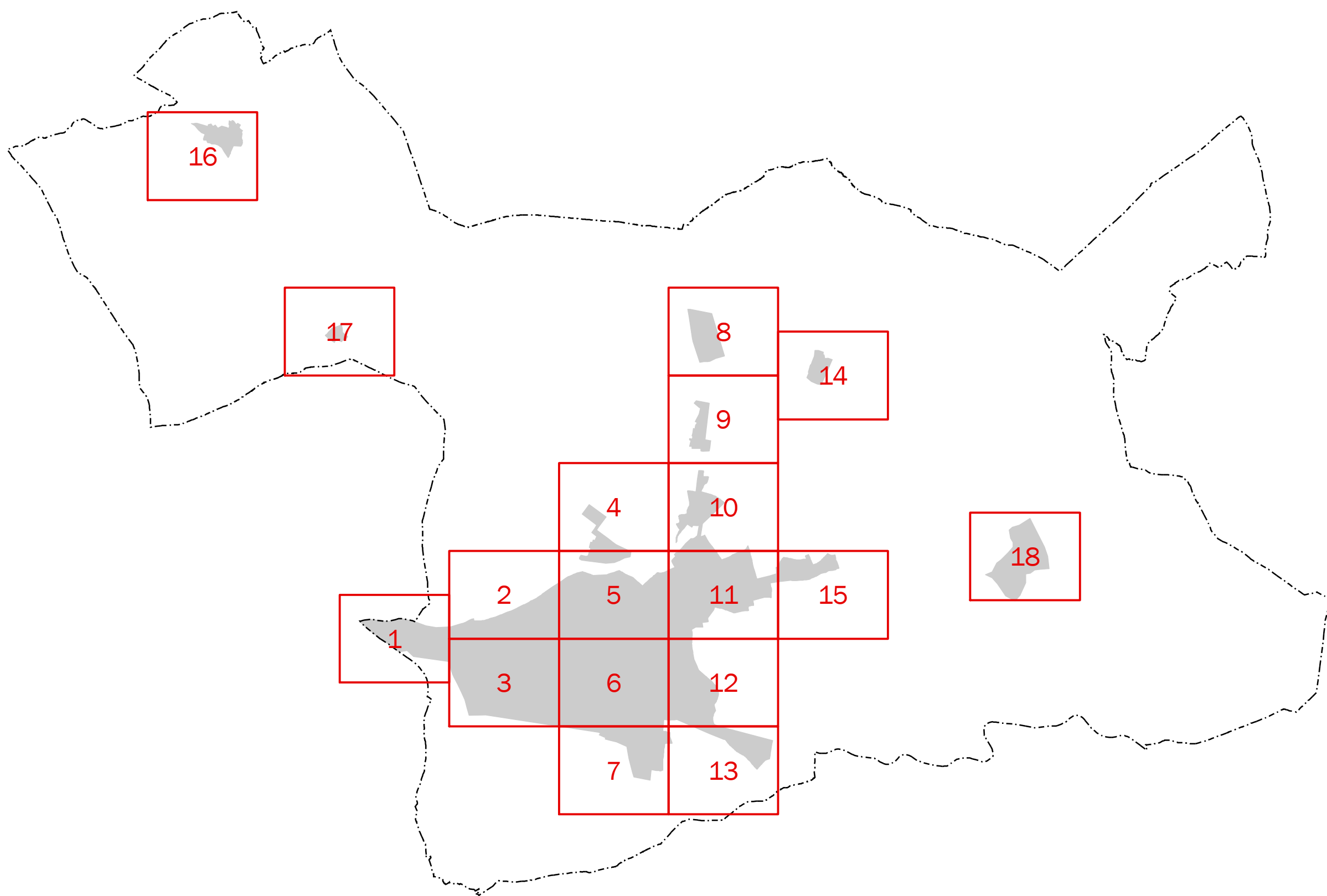

CONSULTORA



AUTORES DEL ESTUDIO  
José Ignacio Riesco García  
Ángel Arenaz Gombau

FECHA  
AGOSTO 2018

ESCALA  
0 1.000 m

PLANO  
AG\_CYL\_AD\_ZON

HOJA N°  
0

MAPA DE  
ZONIFICACIÓN ACÚSTICA



MAPA ESTRATÉGICO  
DE RUIDO DE  
ARANDA DE DUERO  
2018

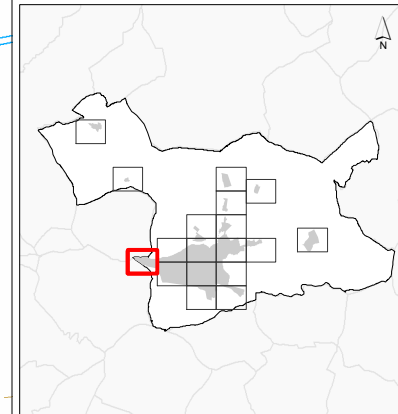

ÁREAS ACÚSTICAS

- Área de silencio  
(sanitario, docente, etc)  
Tipo 1 / Tipo e (\*)
- Área levemente ruidosa  
(residencial, hospedaje)  
Tipo 2 / Tipo a (\*)
- Área tolerablemente ruidosa  
(oficinas, comercial, deportivo)  
Tipo 3 / Tipo d (\*)
- Área tolerablemente ruidosa  
(recreativo, espectáculos)  
Tipo 3 / Tipo c (\*)
- Área ruidosa  
(industrial)  
Tipo 4 / Tipo b (\*)
- Área especialmente ruidosa  
(infraestructuras de transporte)  
Tipo 5 / Tipo f (\*)

Ley 5/2009, de 4 de junio,  
del Ruido de Castilla y León  
(Tipos 1 - 5)

(\*) Real Decreto 1367/2007,  
de 19 de octubre (Tipos a - g)

ELEMENTOS CARTOGRÁFICOS

- Término municipal
- Área de estudio
- Curva de nivel
- Curso fluvial
- Carretera
- Ferrocarril
- Zona verde
- Otros elementos



MAPA ESTRATÉGICO  
DE RUIDO DE  
ARANDA DE DUERO  
2018

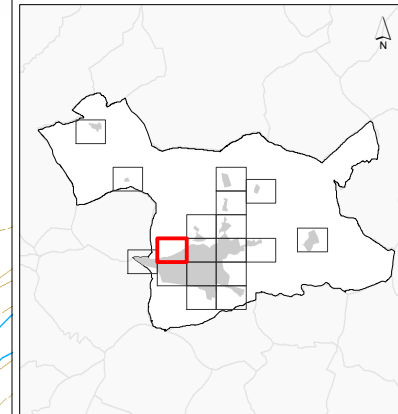

ÁREAS ACÚSTICAS

- Área de silencio  
(sanitario, docente, etc)  
Tipo 1 / Tipo e (\*)
- Área levemente ruidosa  
(residencial, hospedaje)  
Tipo 2 / Tipo a (\*)
- Área tolerablemente ruidosa  
(oficinas, comercial, deportivo)  
Tipo 3 / Tipo d (\*)
- Área tolerablemente ruidosa  
(recreativo, espectáculos)  
Tipo 3 / Tipo c (\*)
- Área ruidosa  
(industrial)  
Tipo 4 / Tipo b (\*)
- Área especialmente ruidosa  
(infraestructuras de transporte)  
Tipo 5 / Tipo f (\*)

Ley 5/2009, de 4 de junio,  
del Ruido de Castilla y León  
(Tipos 1 - 5)

(\*) Real Decreto 1367/2007,  
de 19 de octubre (Tipos a - g)

ELEMENTOS CARTOGRÁFICOS

- Término municipal
- Área de estudio
- Curva de nivel
- Curso fluvial
- Carretera
- + Ferrocarril
- Zona verde
- Otros elementos

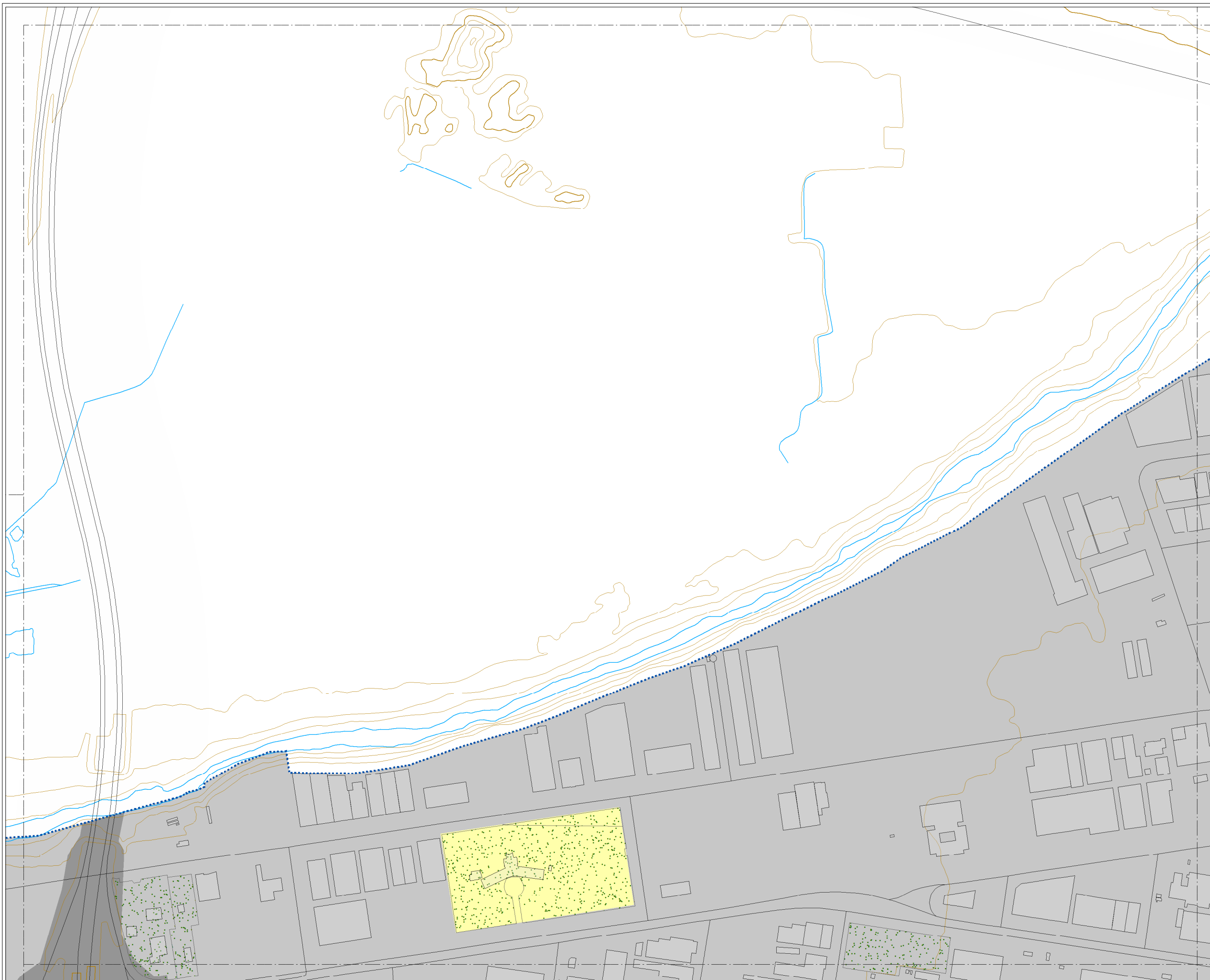

CONSULTORA



AUTORES DEL ESTUDIO  
José Ignacio Riesco García  
Ángel Arenaz Gombau

FECHA  
JULIO 2018

ESCALA  
1:5.000

PLANO  
AG\_CYL\_AD\_ZON

HOJA Nº  
2

MAPA DE  
ZONIFICACIÓN ACÚSTICA

MAPA ESTRATÉGICO  
DE RUIDO DE  
ARANDA DE DUERO  
2018

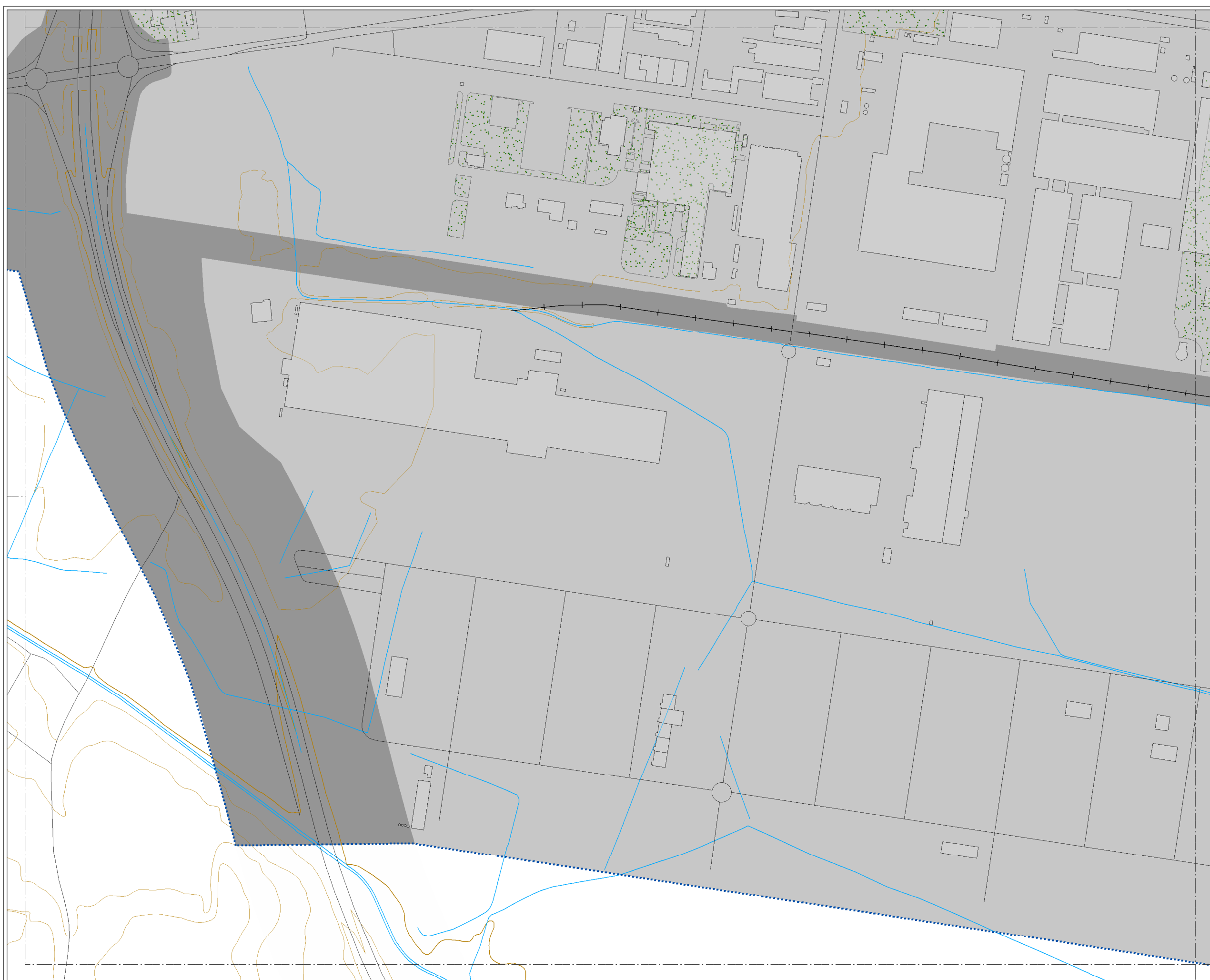
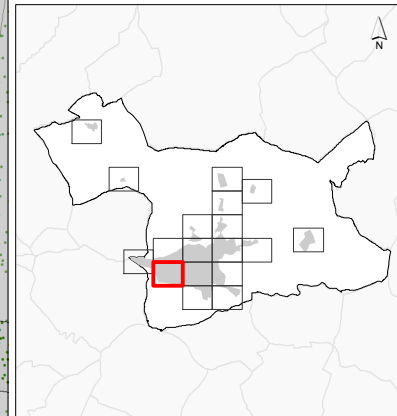

ÁREAS ACÚSTICAS

- Área de silencio (sanitario, docente, etc) Tipo 1 / Tipo e (\*)
- Área levemente ruidosa (residencial, hospedaje) Tipo 2 / Tipo a (\*)
- Área tolerablemente ruidosa (oficinas, comercial, deportivo) Tipo 3 / Tipo d (\*)
- Área tolerablemente ruidosa (recreativo, espectáculos) Tipo 3 / Tipo c (\*)
- Área ruidosa (industrial) Tipo 4 / Tipo b (\*)
- Área especialmente ruidosa (infraestructuras de transporte) Tipo 5 / Tipo f (\*)

Ley 5/2009, de 4 de junio, del Ruido de Castilla y León (Tipos 1 - 5)  
(\*) Real Decreto 1367/2007, de 19 de octubre (Tipos a - g)

ELEMENTOS CARTOGRÁFICOS

- Término municipal
- Área de estudio
- Curva de nivel
- Curso fluvial
- Carretera
- Ferrocarril
- Zona verde
- Otros elementos



CONSULTORA



AUTORES DEL ESTUDIO  
José Ignacio Riesco García  
Ángel Arenaz Gombau

FECHA  
JULIO 2018

ESCALA  
1:5.000

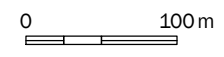

PLANO  
AG\_CYL\_AD\_ZON

HOJA Nº  
3

MAPA DE  
ZONIFICACIÓN ACÚSTICA

MAPA ESTRATÉGICO  
DE RUIDO DE  
ARANDA DE DUERO  
2018

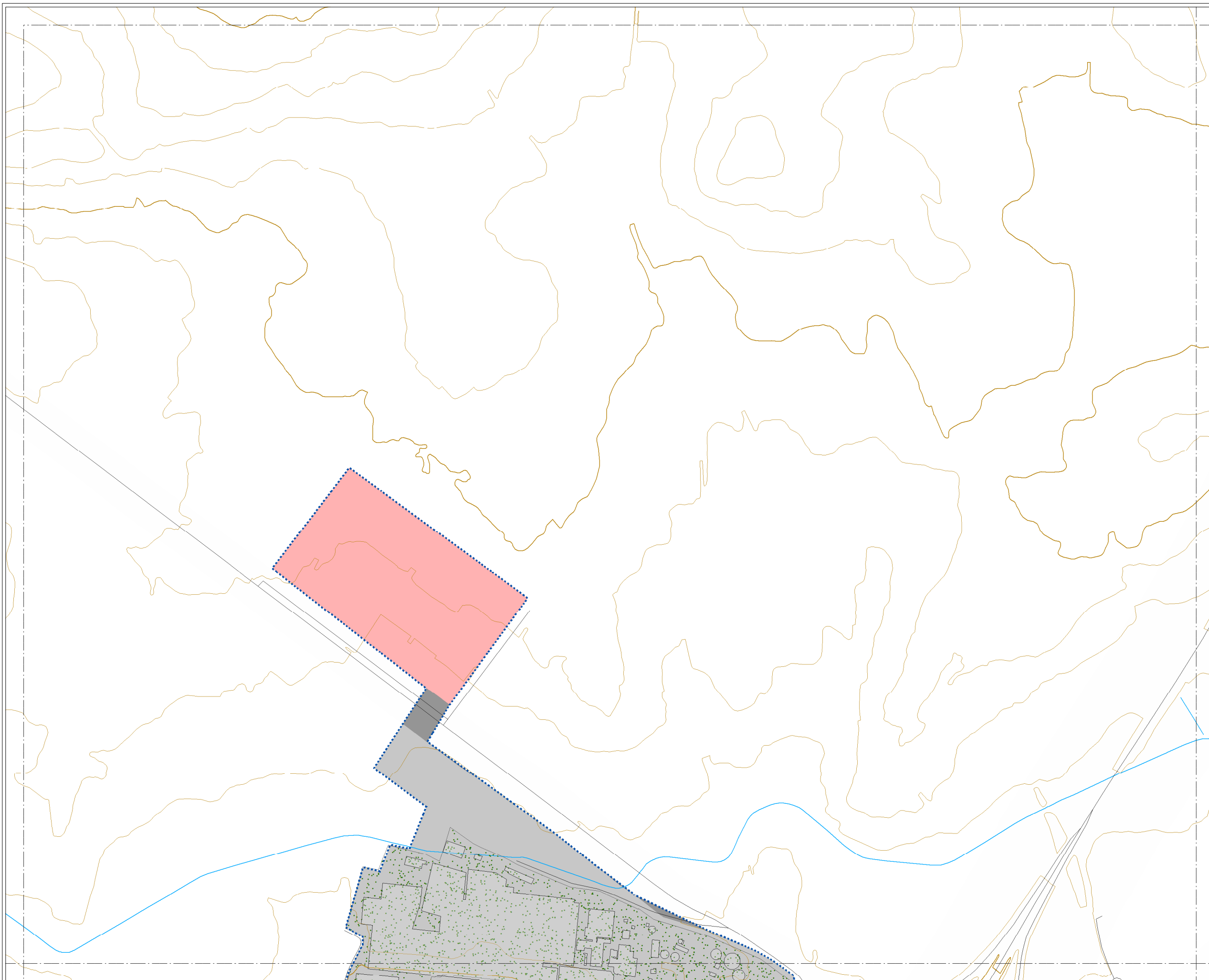
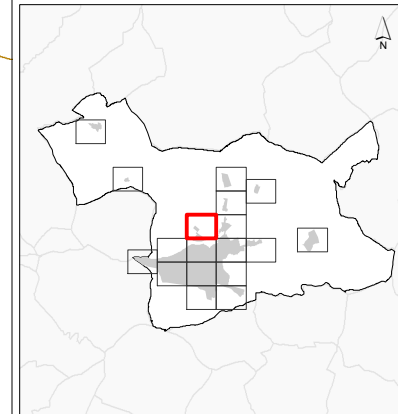

ÁREAS ACÚSTICAS

- Área de silencio  
(sanitario, docente, etc)  
Tipo 1 / Tipo e (\*)
- Área levemente ruidosa  
(residencial, hospedaje)  
Tipo 2 / Tipo a (\*)
- Área tolerablemente ruidosa  
(oficinas, comercial, deportivo)  
Tipo 3 / Tipo d (\*)
- Área tolerablemente ruidosa  
(recreativo, espectáculos)  
Tipo 3 / Tipo c (\*)
- Área ruidosa  
(industrial)  
Tipo 4 / Tipo b (\*)
- Área especialmente ruidosa  
(infraestructuras de transporte)  
Tipo 5 / Tipo f (\*)

Ley 5/2009, de 4 de junio,  
del Ruido de Castilla y León  
(Tipos 1 - 5)

(\*) Real Decreto 1367/2007,  
de 19 de octubre (Tipos a - g)

ELEMENTOS CARTOGRÁFICOS

- Término municipal
- Área de estudio
- Curva de nivel
- Curso fluvial
- Carretera
- + Ferrocarril
- Zona verde
- Otros elementos



CONSULTORA



AUTORES DEL ESTUDIO  
José Ignacio Riesco García  
Ángel Arenaz Gombau

FECHA  
JULIO 2018

ESCALA  
1:5.000

PLANO  
AG\_CYL\_AD\_ZON

HOJA Nº  
4

MAPA DE  
ZONIFICACIÓN ACÚSTICA



MAPA ESTRATÉGICO  
DE RUIDO DE  
ARANDA DE DUERO  
2018

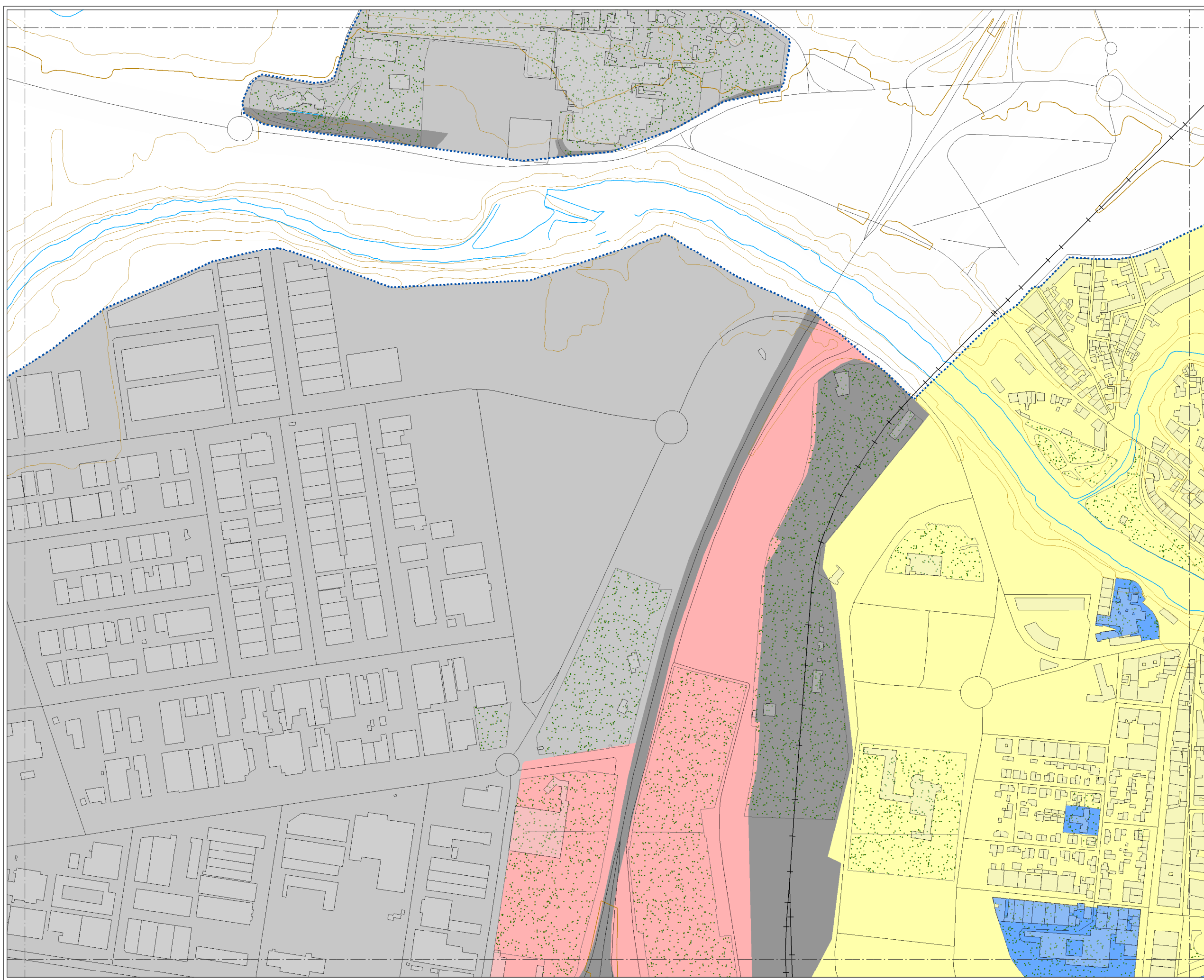
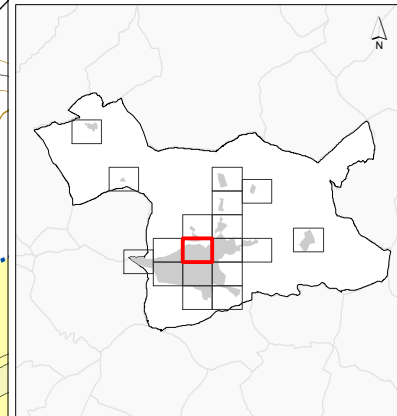

ÁREAS ACÚSTICAS

- Área de silencio  
(sanitario, docente, etc)  
Tipo 1 / Tipo e (\*)
- Área levemente ruidosa  
(residencial, hospedaje)  
Tipo 2 / Tipo a (\*)
- Área tolerablemente ruidosa  
(oficinas, comercial, deportivo)  
Tipo 3 / Tipo d (\*)
- Área tolerablemente ruidosa  
(recreativo, espectáculos)  
Tipo 3 / Tipo c (\*)
- Área ruidosa  
(industrial)  
Tipo 4 / Tipo b (\*)
- Área especialmente ruidosa  
(infraestructuras de transporte)  
Tipo 5 / Tipo f (\*)

Ley 5/2009, de 4 de junio,  
del Ruido de Castilla y León  
(Tipos 1 - 5)  
(\*) Real Decreto 1367/2007,  
de 19 de octubre (Tipos a - g)

ELEMENTOS CARTOGRÁFICOS

- Término municipal
- Área de estudio
- Curva de nivel
- Curso fluvial
- Carretera
- + Ferrocarril
- Zona verde
- Otros elementos



CONSULTORA



AUTORES DEL ESTUDIO  
José Ignacio Riesco García  
Ángel Arenaz Gombau

FECHA  
JULIO 2018

ESCALA  
1:5.000

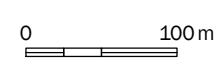

PLANO  
AG\_CYL\_AD\_ZON

HOJA Nº  
5

MAPA DE  
ZONIFICACIÓN ACÚSTICA

MAPA ESTRATÉGICO  
DE RUIDO DE  
ARANDA DE DUERO  
2018

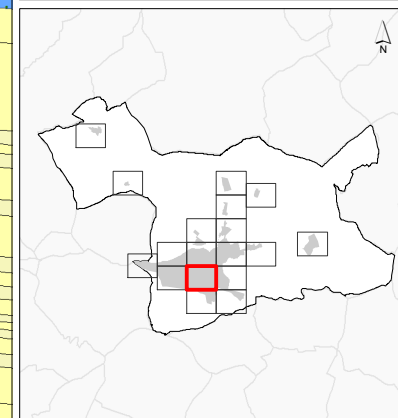

ÁREAS ACÚSTICAS

- Área de silencio  
(sanitario, docente, etc)  
Tipo 1 / Tipo e (\*)
- Área levemente ruidosa  
(residencial, hospedaje)  
Tipo 2 / Tipo a (\*)
- Área tolerablemente ruidosa  
(oficinas, comercial, deportivo)  
Tipo 3 / Tipo d (\*)
- Área tolerablemente ruidosa  
(recreativo, espectáculos)  
Tipo 3 / Tipo c (\*)
- Área ruidosa  
(industrial)  
Tipo 4 / Tipo b (\*)
- Área especialmente ruidosa  
(infraestructuras de transporte)  
Tipo 5 / Tipo f (\*)

Ley 5/2009, de 4 de junio,  
del Ruido de Castilla y León  
(Tipos 1 - 5)

(\*) Real Decreto 1367/2007,  
de 19 de octubre (Tipos a - g)

ELEMENTOS CARTOGRÁFICOS

- Término municipal
- Área de estudio
- Curva de nivel
- Curso fluvial
- Carretera
- Ferrocarril
- Zona verde
- Otros elementos

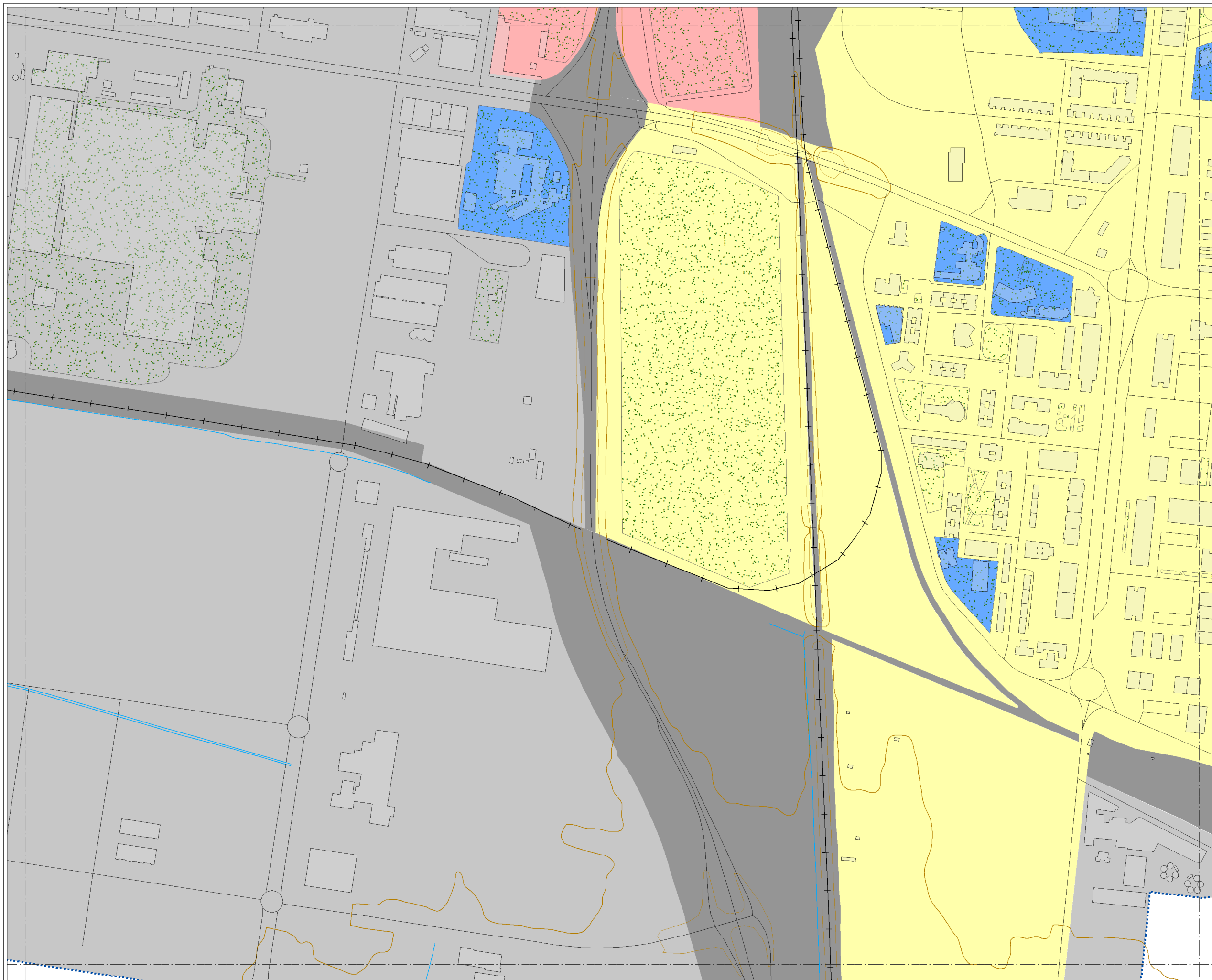

CONSULTORA



AUTORES DEL ESTUDIO  
José Ignacio Riesco García  
Ángel Arenaz Gombau

FECHA  
JULIO 2018

ESCALA  
1:5.000

PLANO  
AG\_CYL\_AD\_ZON

HOJA Nº  
6

MAPA DE  
ZONIFICACIÓN ACÚSTICA



MAPA ESTRATÉGICO  
DE RUIDO DE  
ARANDA DE DUERO  
2018

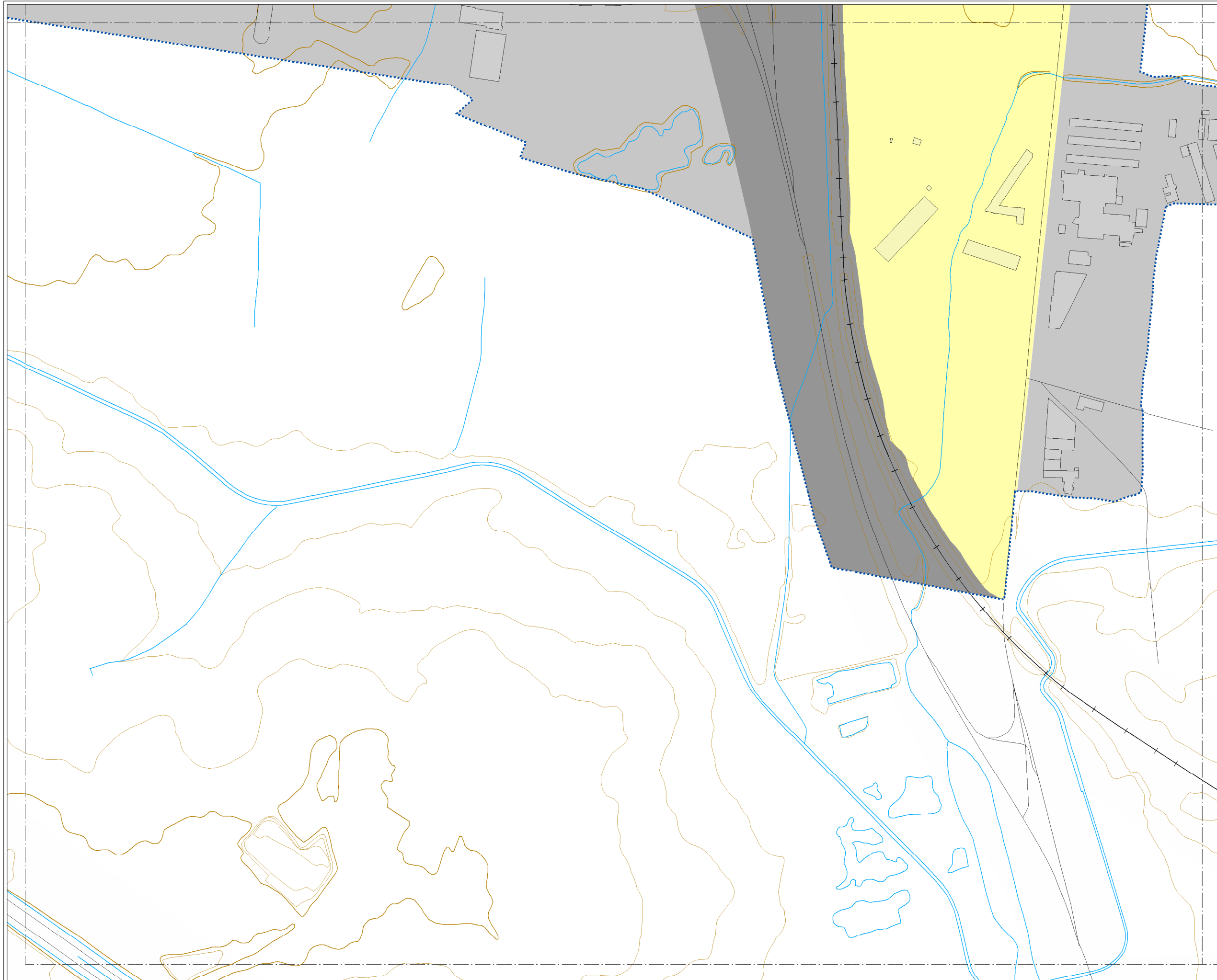
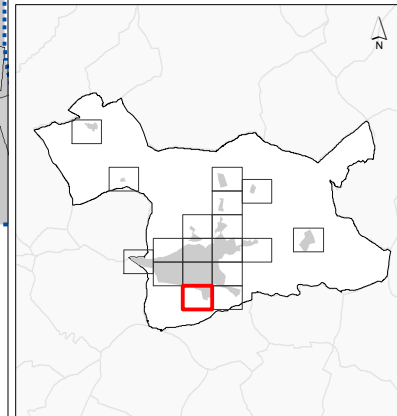

- ÁREAS ACÚSTICAS**
- Área de silencio (sanitario, docente, etc) Tipo 1 / Tipo e (\*)
  - Área levemente ruidosa (residencial, hospedaje) Tipo 2 / Tipo a (\*)
  - Área tolerablemente ruidosa (oficinas, comercial, deportivo) Tipo 3 / Tipo d (\*)
  - Área tolerablemente ruidosa (recreativo, espectáculos) Tipo 3 / Tipo c (\*)
  - Área ruidosa (industrial) Tipo 4 / Tipo b (\*)
  - Área especialmente ruidosa (infraestructuras de transporte) Tipo 5 / Tipo f (\*)

Ley 5/2009, de 4 de junio, del Ruido de Castilla y León (Tipos 1 - 5)  
(\*) Real Decreto 1367/2007, de 19 de octubre (Tipos a - g)

- ELEMENTOS CARTOGRÁFICOS**
- Término municipal
  - Área de estudio
  - Curva de nivel
  - Curso fluvial
  - Carretera
  - +— Ferrocarril
  - Zona verde
  - Otros elementos



CONSULTORA



AUTORES DEL ESTUDIO  
José Ignacio Riesco García  
Ángel Arenaz Gombau

*[Handwritten signatures]*

FECHA  
JULIO 2018

ESCALA  
1:5.000

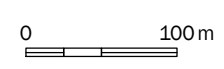

PLANO  
AG\_CYL\_AD\_ZON

HOJA Nº  
7

MAPA DE  
ZONIFICACIÓN ACÚSTICA



MAPA ESTRATÉGICO  
DE RUIDO DE  
ARANDA DE DUERO  
2018

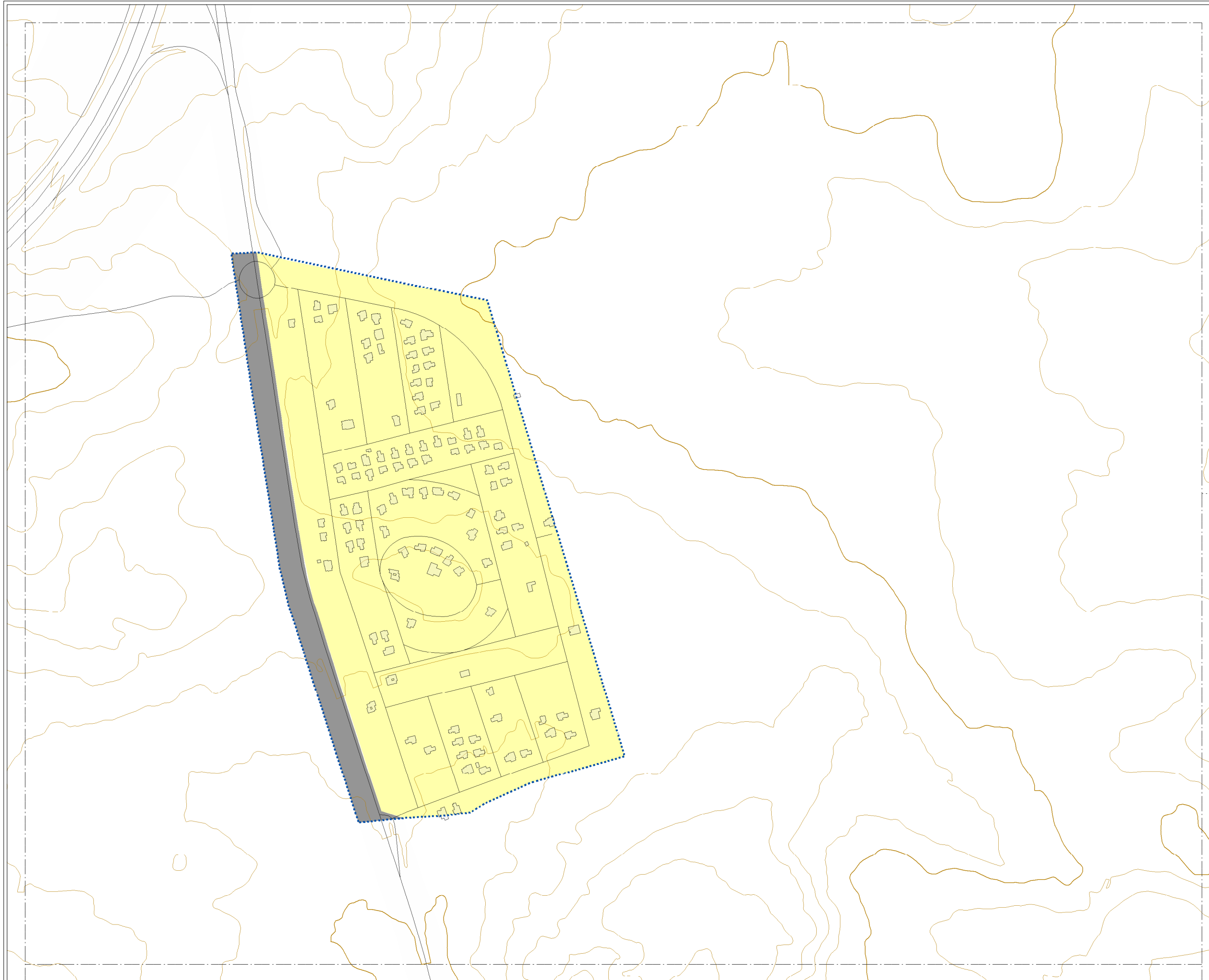
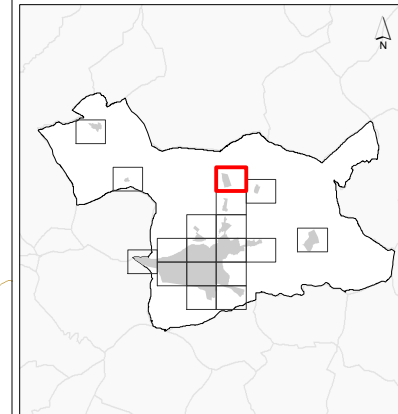

ÁREAS ACÚSTICAS

- Área de silencio  
(sanitario, docente, etc)  
Tipo 1 / Tipo e (\*)
- Área levemente ruidosa  
(residencial, hospedaje)  
Tipo 2 / Tipo a (\*)
- Área tolerablemente ruidosa  
(oficinas, comercial, deportivo)  
Tipo 3 / Tipo d (\*)
- Área tolerablemente ruidosa  
(recreativo, espectáculos)  
Tipo 3 / Tipo c (\*)
- Área ruidosa  
(industrial)  
Tipo 4 / Tipo b (\*)
- Área especialmente ruidosa  
(infraestructuras de transporte)  
Tipo 5 / Tipo f (\*)

Ley 5/2009, de 4 de junio,  
del Ruido de Castilla y León  
(Tipos 1 - 5)  
(\*) Real Decreto 1367/2007,  
de 19 de octubre (Tipos a - g)

ELEMENTOS CARTOGRÁFICOS

- Término municipal
- Área de estudio
- Curva de nivel
- Curso fluvial
- Carretera
- ++ Ferrocarril
- Zona verde
- Otros elementos



CONSULTORA



AUTORES DEL ESTUDIO  
José Ignacio Riesco García  
Ángel Arenaz Gombau

FECHA  
JULIO 2018

ESCALA  
1:5.000



PLANO  
AG\_CYL\_AD\_ZON

HOJA Nº  
8

MAPA DE  
ZONIFICACIÓN ACÚSTICA

MAPA ESTRATÉGICO  
DE RUIDO DE  
ARANDA DE DUERO  
2018

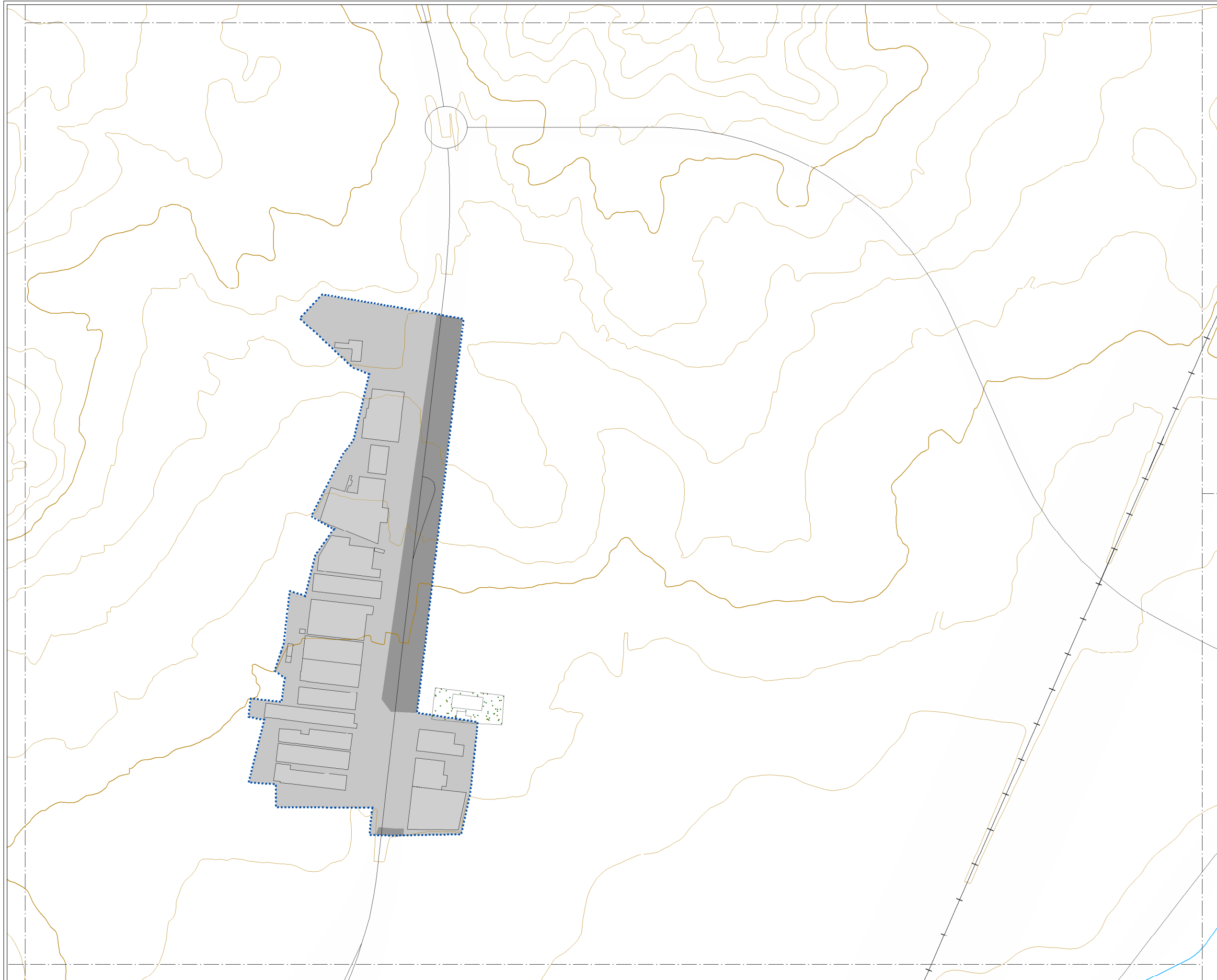
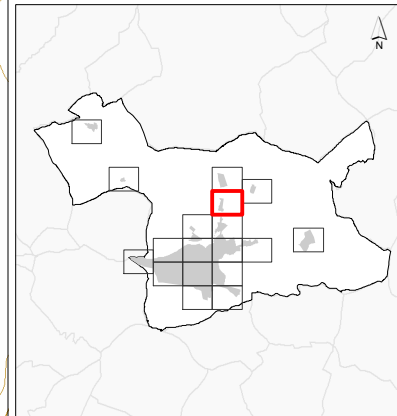

- ÁREAS ACÚSTICAS**
- Área de silencio (sanitario, docente, etc) Tipo 1 / Tipo e (\*)
  - Área levemente ruidosa (residencial, hospedaje) Tipo 2 / Tipo a (\*)
  - Área tolerablemente ruidosa (oficinas, comercial, deportivo) Tipo 3 / Tipo d (\*)
  - Área tolerablemente ruidosa (recreativo, espectáculos) Tipo 3 / Tipo c (\*)
  - Área ruidosa (industrial) Tipo 4 / Tipo b (\*)
  - Área especialmente ruidosa (infraestructuras de transporte) Tipo 5 / Tipo f (\*)

Ley 5/2009, de 4 de junio, del Ruido de Castilla y León (Tipos 1 - 5)  
(\*) Real Decreto 1367/2007, de 19 de octubre (Tipos a - g)

- ELEMENTOS CARTOGRÁFICOS**
- Término municipal
  - Área de estudio
  - Curva de nivel
  - Curso fluvial
  - Carretera
  - Ferrocarril
  - Zona verde
  - Otros elementos



CONSULTORA



AUTORES DEL ESTUDIO  
José Ignacio Riesco García  
Ángel Arenaz Gombau

FECHA  
JULIO 2018

ESCALA  
1:5.000



PLANO  
AG\_CYL\_AD\_ZON

HOJA Nº  
9

MAPA DE  
ZONIFICACIÓN ACÚSTICA

MAPA ESTRATÉGICO  
DE RUIDO DE  
ARANDA DE DUERO  
2018

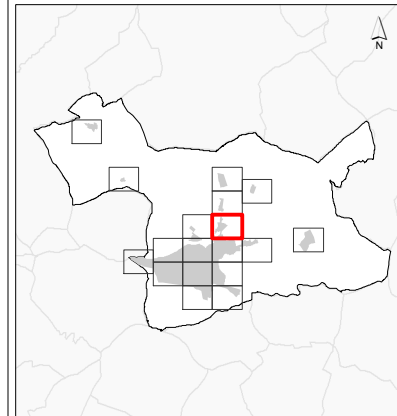

ÁREAS ACÚSTICAS

- Área de silencio  
(sanitario, docente, etc)  
Tipo 1 / Tipo e (\*)
- Área levemente ruidosa  
(residencial, hospedaje)  
Tipo 2 / Tipo a (\*)
- Área tolerablemente ruidosa  
(oficinas, comercial, deportivo)  
Tipo 3 / Tipo d (\*)
- Área tolerablemente ruidosa  
(recreativo, espectáculos)  
Tipo 3 / Tipo c (\*)
- Área ruidosa  
(industrial)  
Tipo 4 / Tipo b (\*)
- Área especialmente ruidosa  
(infraestructuras de transporte)  
Tipo 5 / Tipo f (\*)

Ley 5/2009, de 4 de junio,  
del Ruido de Castilla y León  
(Tipos 1 - 5)  
(\*) Real Decreto 1367/2007,  
de 19 de octubre (Tipos a - g)

ELEMENTOS CARTOGRÁFICOS

- Término municipal
- Área de estudio
- Curva de nivel
- Curso fluvial
- Carretera
- Ferrocarril
- Zona verde
- Otros elementos

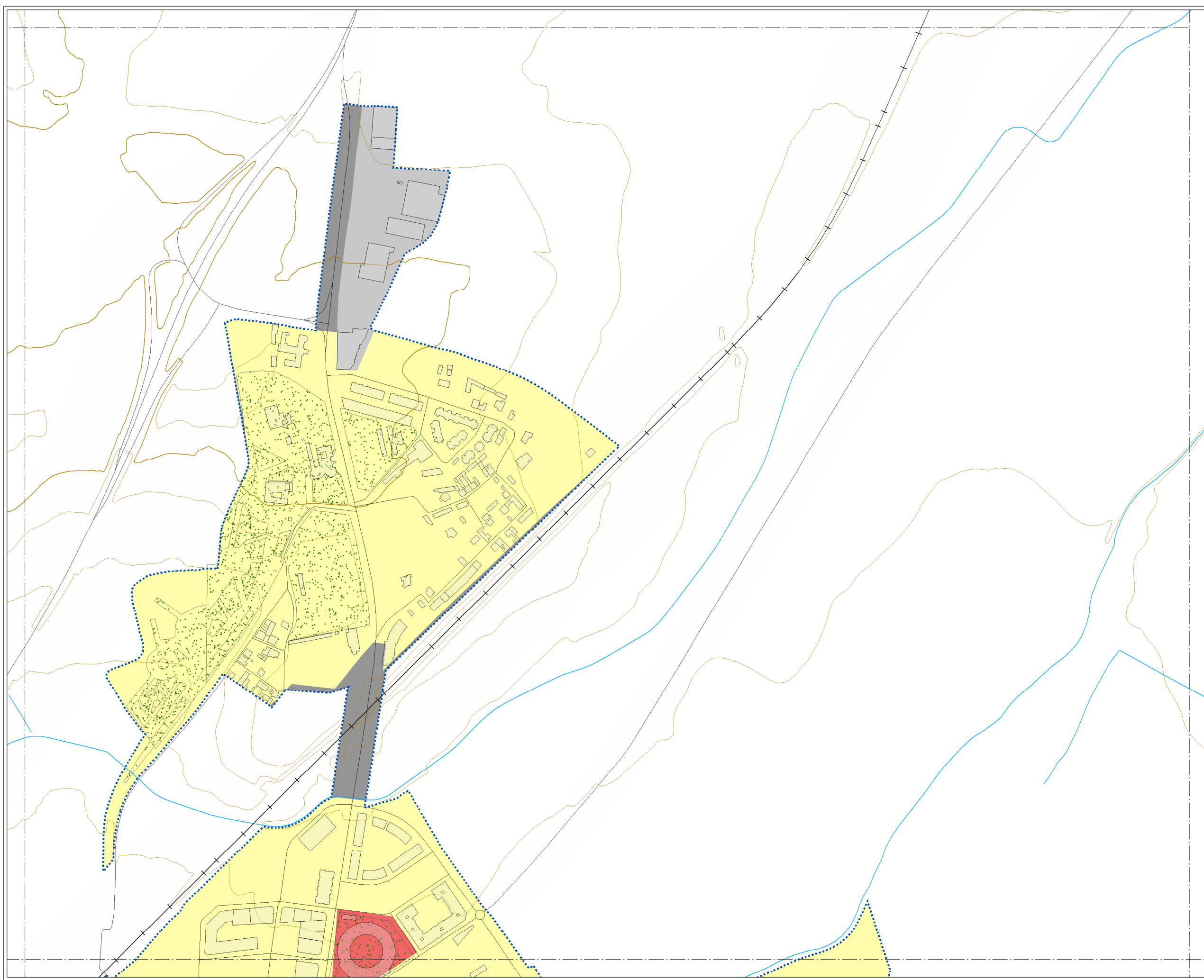

CONSULTORA



AUTORES DEL ESTUDIO  
José Ignacio Riesco García  
Ángel Arenaz Gombau

FECHA  
JULIO 2018

ESCALA  
1:5.000



PLANO  
AG\_CYL\_AD\_ZON

HOJA Nº  
10

MAPA DE  
ZONIFICACIÓN ACÚSTICA



MAPA ESTRATÉGICO  
DE RUIDO DE  
ARANDA DE DUERO  
2018

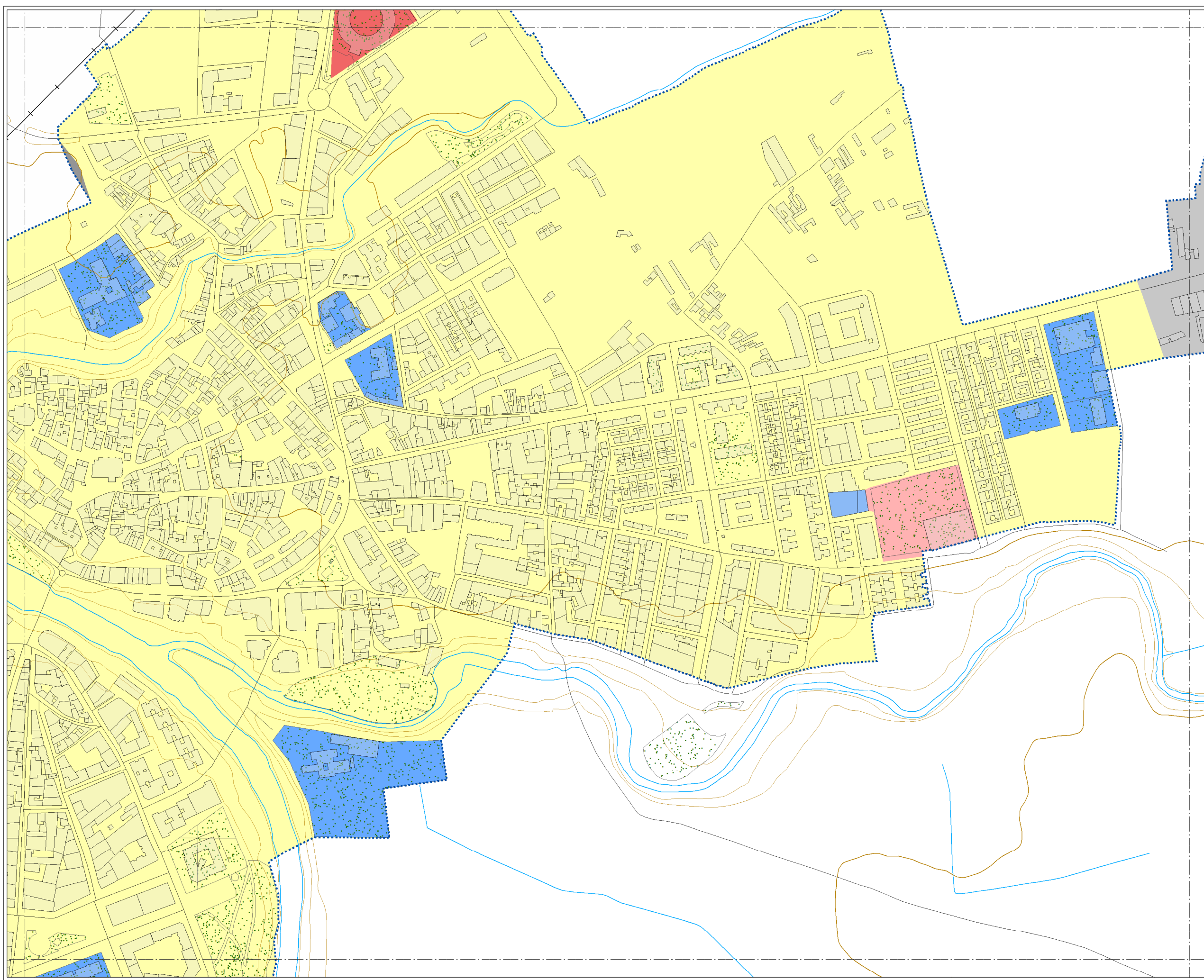
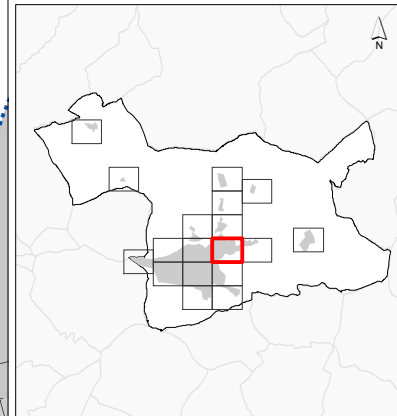

- ÁREAS ACÚSTICAS**
- Área de silencio (sanitario, docente, etc) Tipo 1 / Tipo e (\*)
  - Área levemente ruidosa (residencial, hospedaje) Tipo 2 / Tipo a (\*)
  - Área tolerablemente ruidosa (oficinas, comercial, deportivo) Tipo 3 / Tipo d (\*)
  - Área tolerablemente ruidosa (recreativo, espectáculos) Tipo 3 / Tipo c (\*)
  - Área ruidosa (industrial) Tipo 4 / Tipo b (\*)
  - Área especialmente ruidosa (infraestructuras de transporte) Tipo 5 / Tipo f (\*)

Ley 5/2009, de 4 de junio, del Ruido de Castilla y León (Tipos 1 - 5)  
(\*) Real Decreto 1367/2007, de 19 de octubre (Tipos a - g)

- ELEMENTOS CARTOGRÁFICOS**
- Término municipal
  - Área de estudio
  - Curva de nivel
  - Curso fluvial
  - Carretera
  - + Ferrocarril
  - Zona verde
  - Otros elementos



CONSULTORA



AUTORES DEL ESTUDIO  
José Ignacio Riesco García  
Ángel Arenaz Gombau

FECHA  
JULIO 2018

ESCALA  
1:5.000



PLANO  
AG\_CYL\_AD\_ZON

HOJA Nº  
11

MAPA DE  
ZONIFICACIÓN ACÚSTICA

MAPA ESTRATÉGICO  
DE RUIDO DE  
ARANDA DE DUERO  
2018

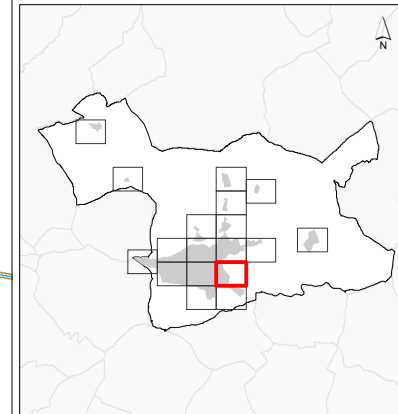

ÁREAS ACÚSTICAS

- Área de silencio  
(sanitario, docente, etc)  
Tipo 1 / Tipo e (\*)
- Área levemente ruidosa  
(residencial, hospedaje)  
Tipo 2 / Tipo a (\*)
- Área tolerablemente ruidosa  
(oficinas, comercial, deportivo)  
Tipo 3 / Tipo d (\*)
- Área tolerablemente ruidosa  
(recreativo, espectáculos)  
Tipo 3 / Tipo c (\*)
- Área ruidosa  
(industrial)  
Tipo 4 / Tipo b (\*)
- Área especialmente ruidosa  
(infraestructuras de transporte)  
Tipo 5 / Tipo f (\*)

Ley 5/2009, de 4 de junio,  
del Ruido de Castilla y León  
(Tipos 1 - 5)

(\*) Real Decreto 1367/2007,  
de 19 de octubre (Tipos a - g)

ELEMENTOS CARTOGRÁFICOS

- Término municipal
- Área de estudio
- Curva de nivel
- Curso fluvial
- Carretera
- Ferrocarril
- Zona verde
- Otros elementos

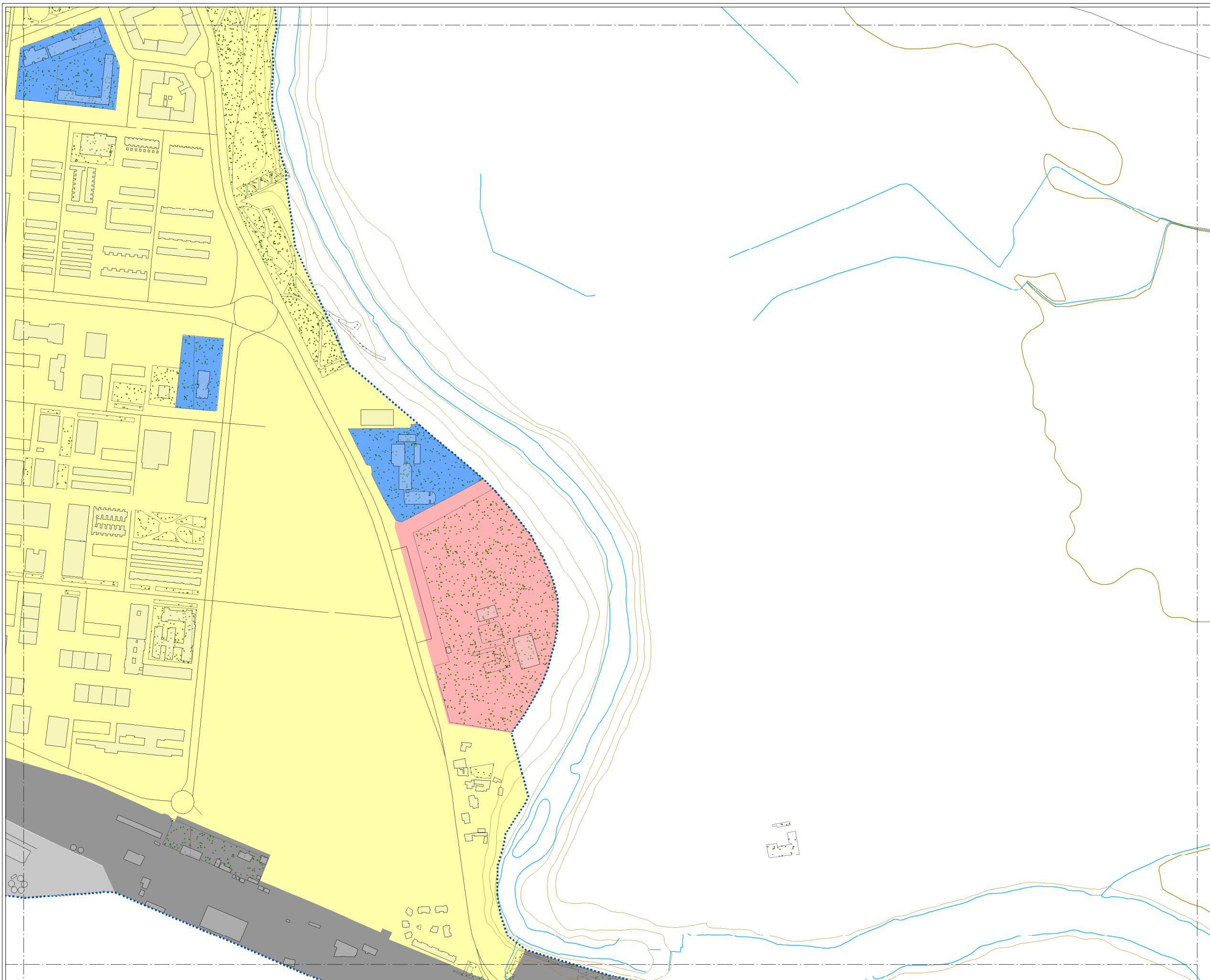

CONSULTORA



AUTORES DEL ESTUDIO  
José Ignacio Riesco García  
Ángel Arenaz Gombau

FECHA  
JULIO 2018

ESCALA  
1:5.000

PLANO  
AG\_CYL\_AD\_ZON

HOJA Nº  
12

MAPA DE  
ZONIFICACIÓN ACÚSTICA



MAPA ESTRATÉGICO  
DE RUIDO DE  
ARANDA DE DUERO  
2018

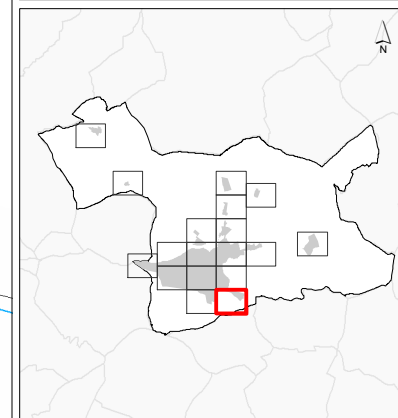

ÁREAS ACÚSTICAS

- Área de silencio  
(sanitario, docente, etc)  
Tipo 1 / Tipo e (\*)
- Área levemente ruidosa  
(residencial, hospedaje)  
Tipo 2 / Tipo a (\*)
- Área tolerablemente ruidosa  
(oficinas, comercial, deportivo)  
Tipo 3 / Tipo d (\*)
- Área tolerablemente ruidosa  
(recreativo, espectáculos)  
Tipo 3 / Tipo c (\*)
- Área ruidosa  
(industrial)  
Tipo 4 / Tipo b (\*)
- Área especialmente ruidosa  
(infraestructuras de transporte)  
Tipo 5 / Tipo f (\*)

Ley 5/2009, de 4 de junio,  
del Ruido de Castilla y León  
(Tipos 1 - 5)

(\*) Real Decreto 1367/2007,  
de 19 de octubre (Tipos a - g)

ELEMENTOS CARTOGRÁFICOS

- Término municipal
- Área de estudio
- Curva de nivel
- Curso fluvial
- Carretera
- + Ferrocarril
- Zona verde
- Otros elementos

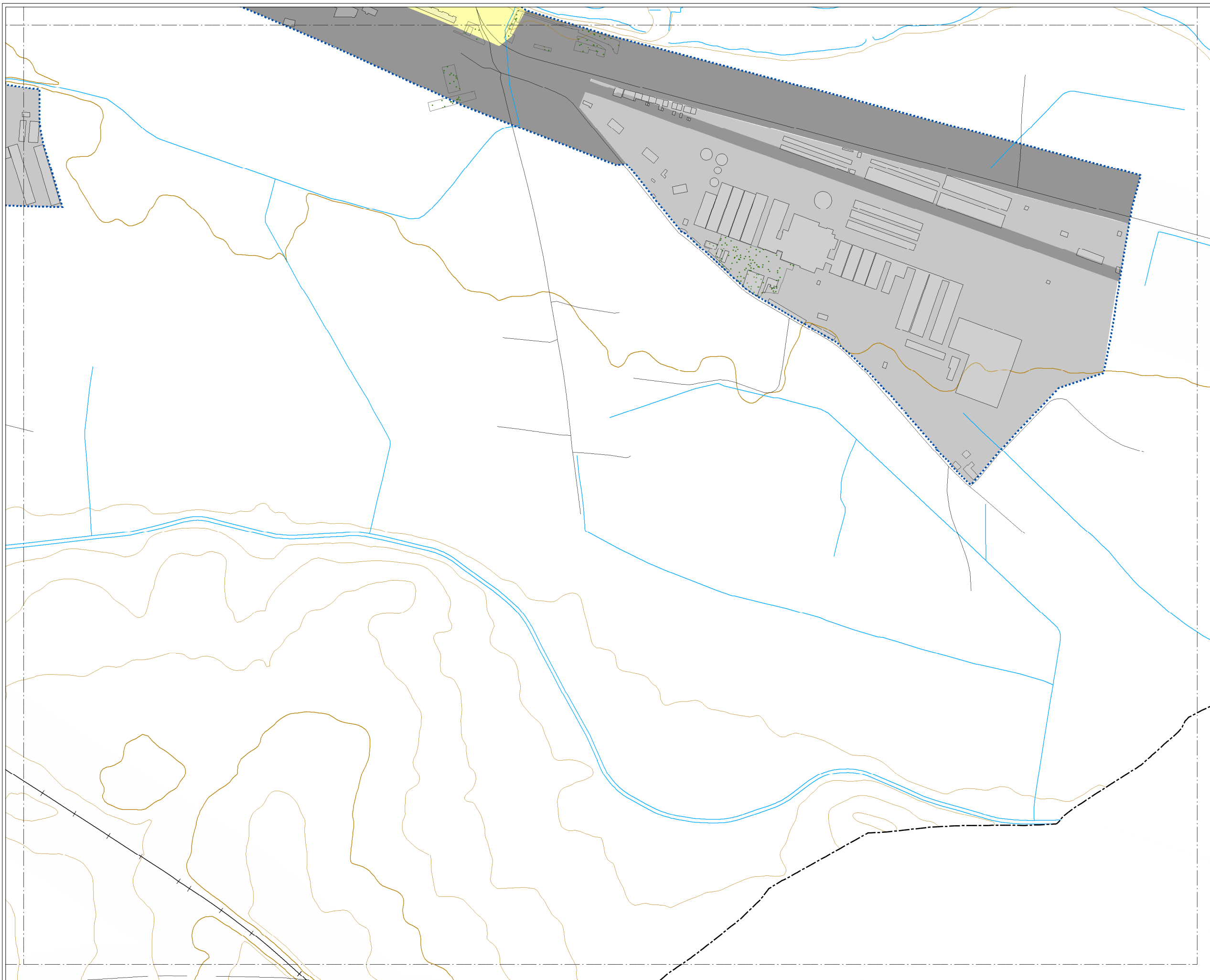

CONSULTORA



AUTORES DEL ESTUDIO  
José Ignacio Riesco García  
Ángel Arenaz Gombau

FECHA  
JULIO 2018

ESCALA  
1:5.000

PLANO  
AG\_CYL\_AD\_ZON

HOJA Nº  
13

MAPA DE  
ZONIFICACIÓN ACÚSTICA



MAPA ESTRATÉGICO  
DE RUIDO DE  
ARANDA DE DUERO  
2018

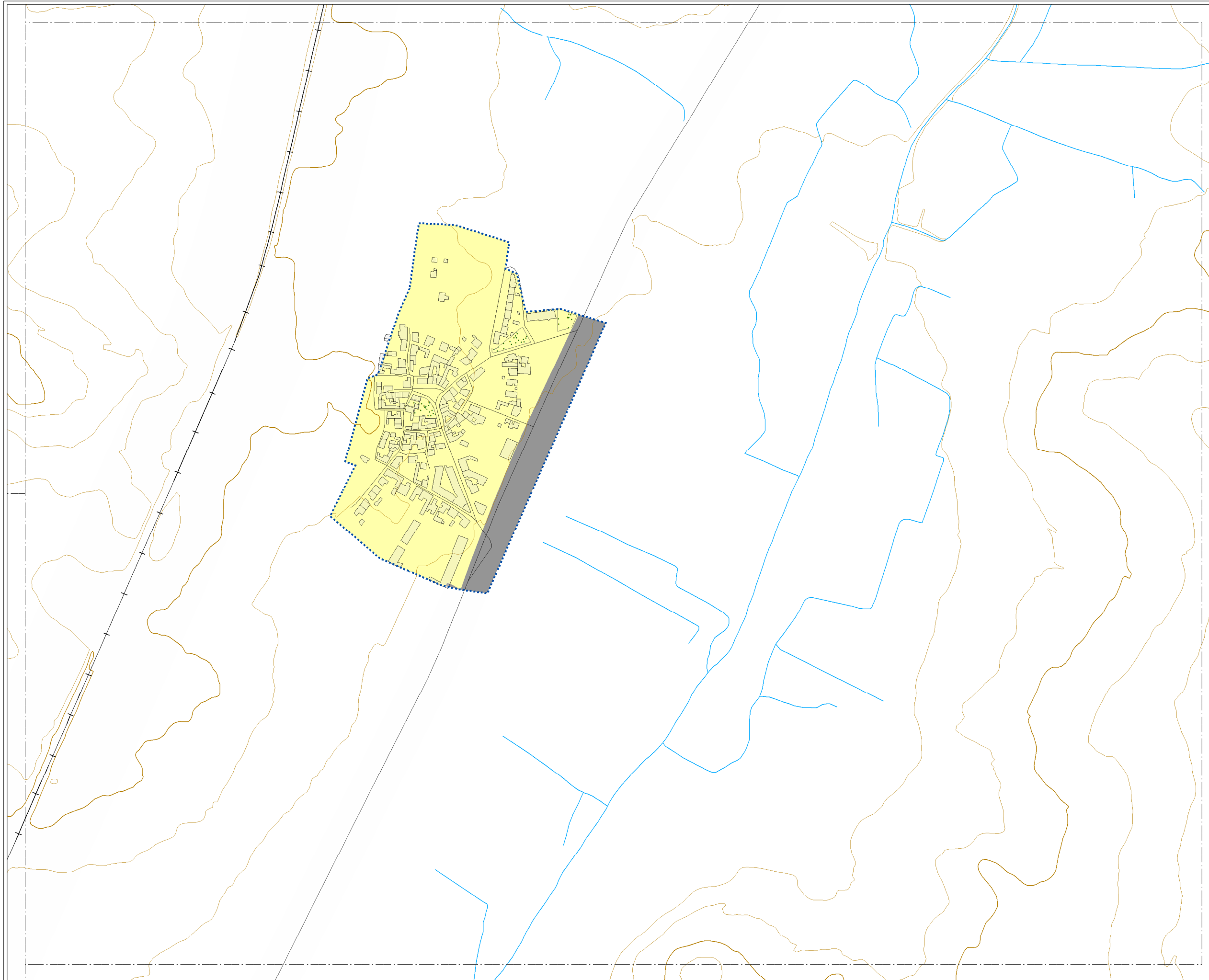
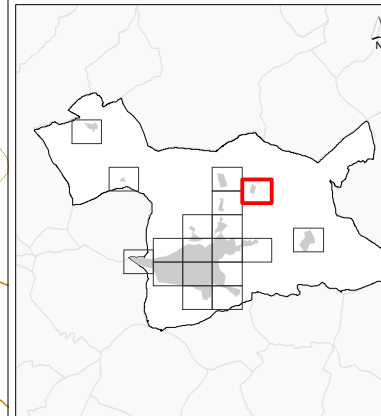

ÁREAS ACÚSTICAS

- Área de silencio (sanitario, docente, etc) Tipo 1 / Tipo e (\*)
- Área levemente ruidosa (residencial, hospedaje) Tipo 2 / Tipo a (\*)
- Área tolerablemente ruidosa (oficinas, comercial, deportivo) Tipo 3 / Tipo d (\*)
- Área tolerablemente ruidosa (recreativo, espectáculos) Tipo 3 / Tipo c (\*)
- Área ruidosa (industrial) Tipo 4 / Tipo b (\*)
- Área especialmente ruidosa (infraestructuras de transporte) Tipo 5 / Tipo f (\*)

Ley 5/2009, de 4 de junio, del Ruido de Castilla y León (Tipos 1 - 5)  
(\*) Real Decreto 1367/2007, de 19 de octubre (Tipos a - g)

ELEMENTOS CARTOGRÁFICOS

- Término municipal
- Área de estudio
- Curva de nivel
- Curso fluvial
- Carretera
- Ferrocarril
- Zona verde
- Otros elementos



CONSULTORA



AUTORES DEL ESTUDIO  
José Ignacio Riesco García  
Ángel Arenaz Gombau

FECHA  
JULIO 2018

ESCALA  
1:5.000

PLANO  
AG\_CYL\_AD\_ZON

HOJA Nº  
14

MAPA DE  
ZONIFICACIÓN ACÚSTICA

MAPA ESTRATÉGICO  
DE RUIDO DE  
ARANDA DE DUERO  
2018

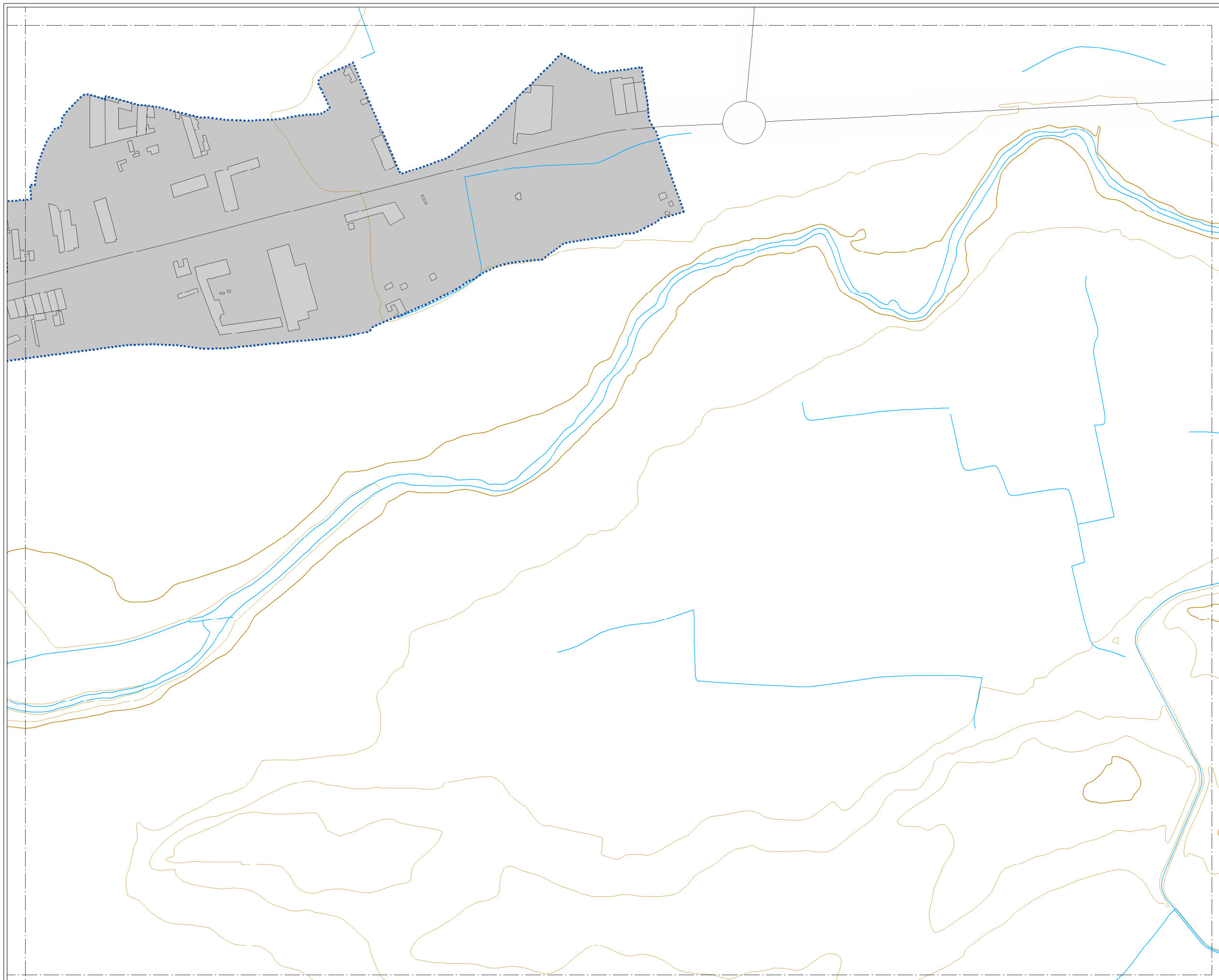
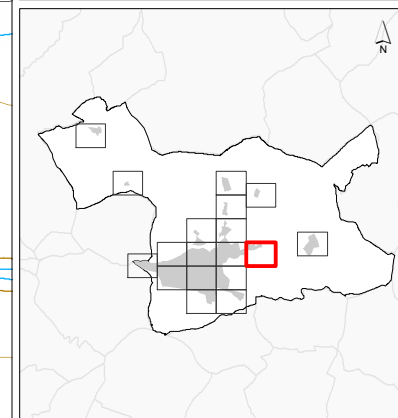

ÁREAS ACÚSTICAS

- Área de silencio  
(sanitario, docente, etc)  
Tipo 1 / Tipo e (\*)
- Área levemente ruidosa  
(residencial, hospedaje)  
Tipo 2 / Tipo a (\*)
- Área tolerablemente ruidosa  
(oficinas, comercial, deportivo)  
Tipo 3 / Tipo d (\*)
- Área tolerablemente ruidosa  
(recreativo, espectáculos)  
Tipo 3 / Tipo c (\*)
- Área ruidosa  
(industrial)  
Tipo 4 / Tipo b (\*)
- Área especialmente ruidosa  
(infraestructuras de transporte)  
Tipo 5 / Tipo f (\*)

Ley 5/2009, de 4 de junio,  
del Ruido de Castilla y León  
(Tipos 1 - 5)

(\*) Real Decreto 1367/2007,  
de 19 de octubre (Tipos a - g)

ELEMENTOS CARTOGRÁFICOS

- Término municipal
- Área de estudio
- Curva de nivel
- Curso fluvial
- Carretera
- Ferrocarril
- Zona verde
- Otros elementos



CONSULTORA



AUTORES DEL ESTUDIO  
José Ignacio Riesco García  
Ángel Arenaz Gombau

FECHA  
JULIO 2018

ESCALA  
1:5.000



PLANO  
AG\_CYL\_AD\_ZON

HOJA Nº  
15

MAPA DE  
ZONIFICACIÓN ACÚSTICA

MAPA ESTRATÉGICO  
DE RUIDO DE  
ARANDA DE DUERO  
2018

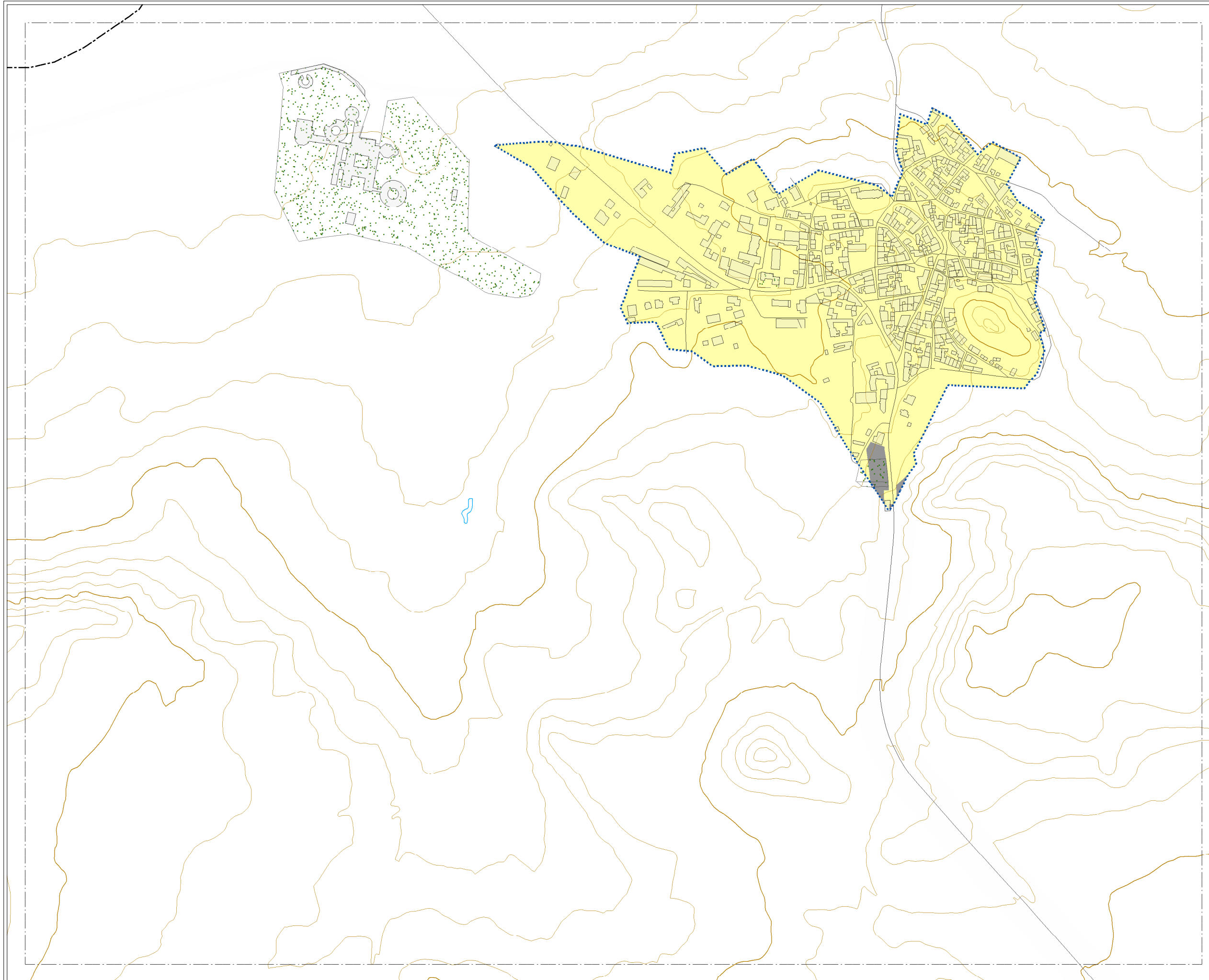
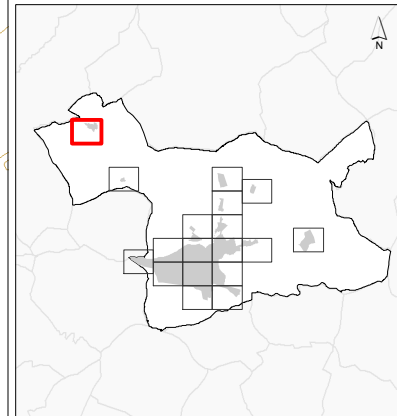

ÁREAS ACÚSTICAS

- Área de silencio  
(sanitario, docente, etc)  
Tipo 1 / Tipo e (\*)
- Área levemente ruidosa  
(residencial, hospedaje)  
Tipo 2 / Tipo a (\*)
- Área tolerablemente ruidosa  
(oficinas, comercial, deportivo)  
Tipo 3 / Tipo d (\*)
- Área tolerablemente ruidosa  
(recreativo, espectáculos)  
Tipo 3 / Tipo c (\*)
- Área ruidosa  
(industrial)  
Tipo 4 / Tipo b (\*)
- Área especialmente ruidosa  
(infraestructuras de transporte)  
Tipo 5 / Tipo f (\*)

Ley 5/2009, de 4 de junio,  
del Ruido de Castilla y León  
(Tipos 1 - 5)  
(\*) Real Decreto 1367/2007,  
de 19 de octubre (Tipos a - g)

ELEMENTOS CARTOGRÁFICOS

- Término municipal
- Área de estudio
- Curva de nivel
- Curso fluvial
- Carretera
- ++ Ferrocarril
- Zona verde
- Otros elementos



CONSULTORA



AUTORES DEL ESTUDIO  
José Ignacio Riesco García  
Ángel Arenaz Gombau

FECHA  
JULIO 2018

ESCALA  
1:5.000



PLANO  
AG\_CYL\_AD\_ZON

HOJA Nº  
16

MAPA DE  
ZONIFICACIÓN ACÚSTICA



MAPA ESTRATÉGICO  
DE RUIDO DE  
ARANDA DE DUERO  
2018

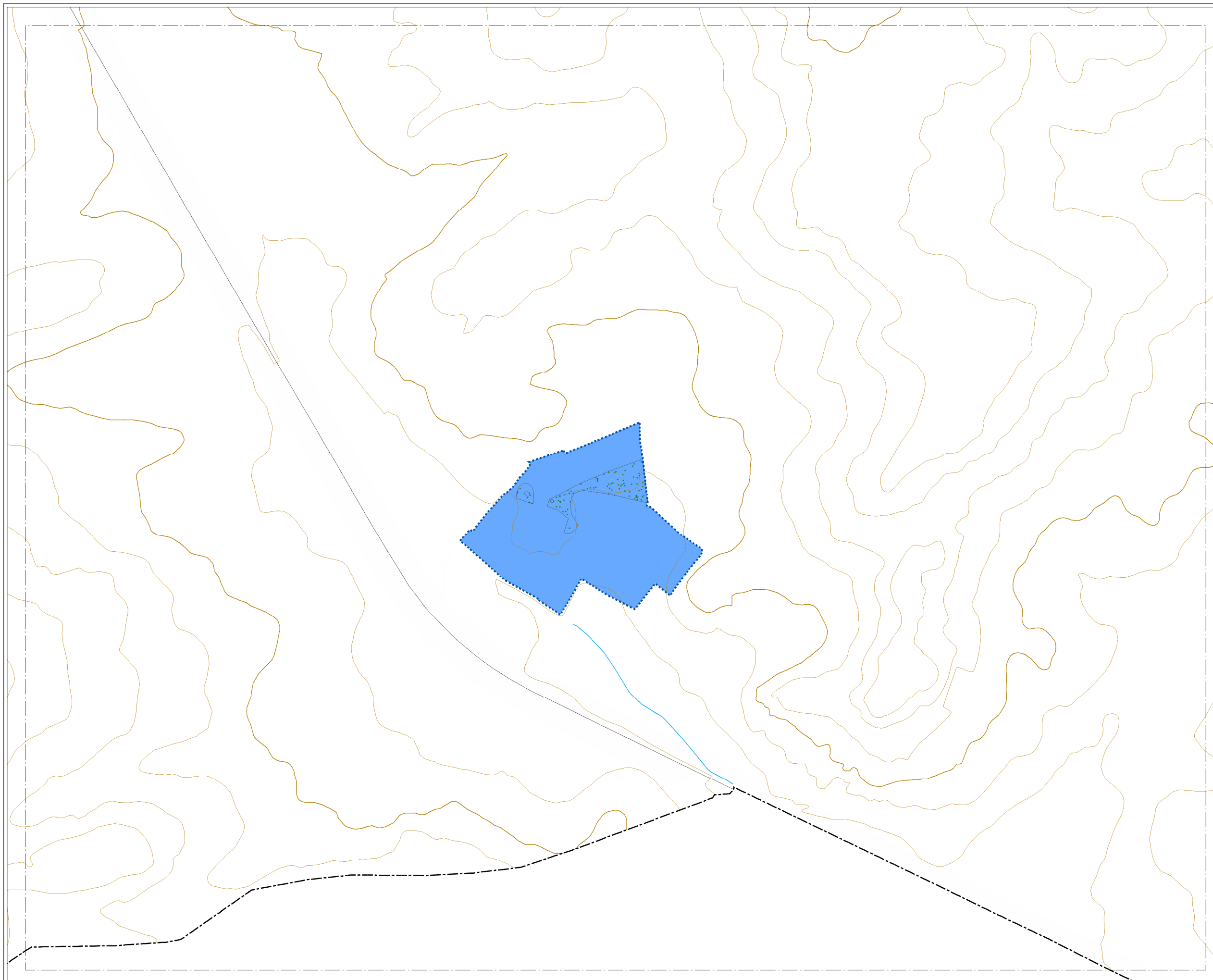
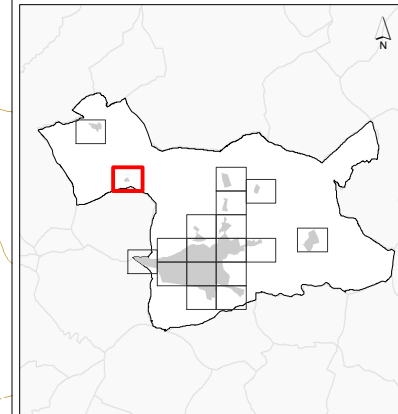

ÁREAS ACÚSTICAS

- Área de silencio  
(sanitario, docente, etc)  
Tipo 1 / Tipo e (\*)
- Área levemente ruidosa  
(residencial, hospedaje)  
Tipo 2 / Tipo a (\*)
- Área tolerablemente ruidosa  
(oficinas, comercial, deportivo)  
Tipo 3 / Tipo d (\*)
- Área tolerablemente ruidosa  
(recreativo, espectáculos)  
Tipo 3 / Tipo c (\*)
- Área ruidosa  
(industrial)  
Tipo 4 / Tipo b (\*)
- Área especialmente ruidosa  
(infraestructuras de transporte)  
Tipo 5 / Tipo f (\*)

Ley 5/2009, de 4 de junio,  
del Ruido de Castilla y León  
(Tipos 1 - 5)  
(\*) Real Decreto 1367/2007,  
de 19 de octubre (Tipos a - g)

ELEMENTOS CARTOGRÁFICOS

- Término municipal
- Área de estudio
- Curva de nivel
- Curso fluvial
- Carretera
- Ferrocarril
- Zona verde
- Otros elementos



CONSULTORA



AUTORES DEL ESTUDIO  
José Ignacio Riesco García  
Ángel Arenaz Gombau

FECHA  
JULIO 2018

ESCALA  
1:5.000



PLANO  
AG\_CYL\_AD\_ZON

HOJA Nº  
17

MAPA DE  
ZONIFICACIÓN ACÚSTICA

MAPA ESTRATÉGICO  
DE RUIDO DE  
ARANDA DE DUERO  
2018

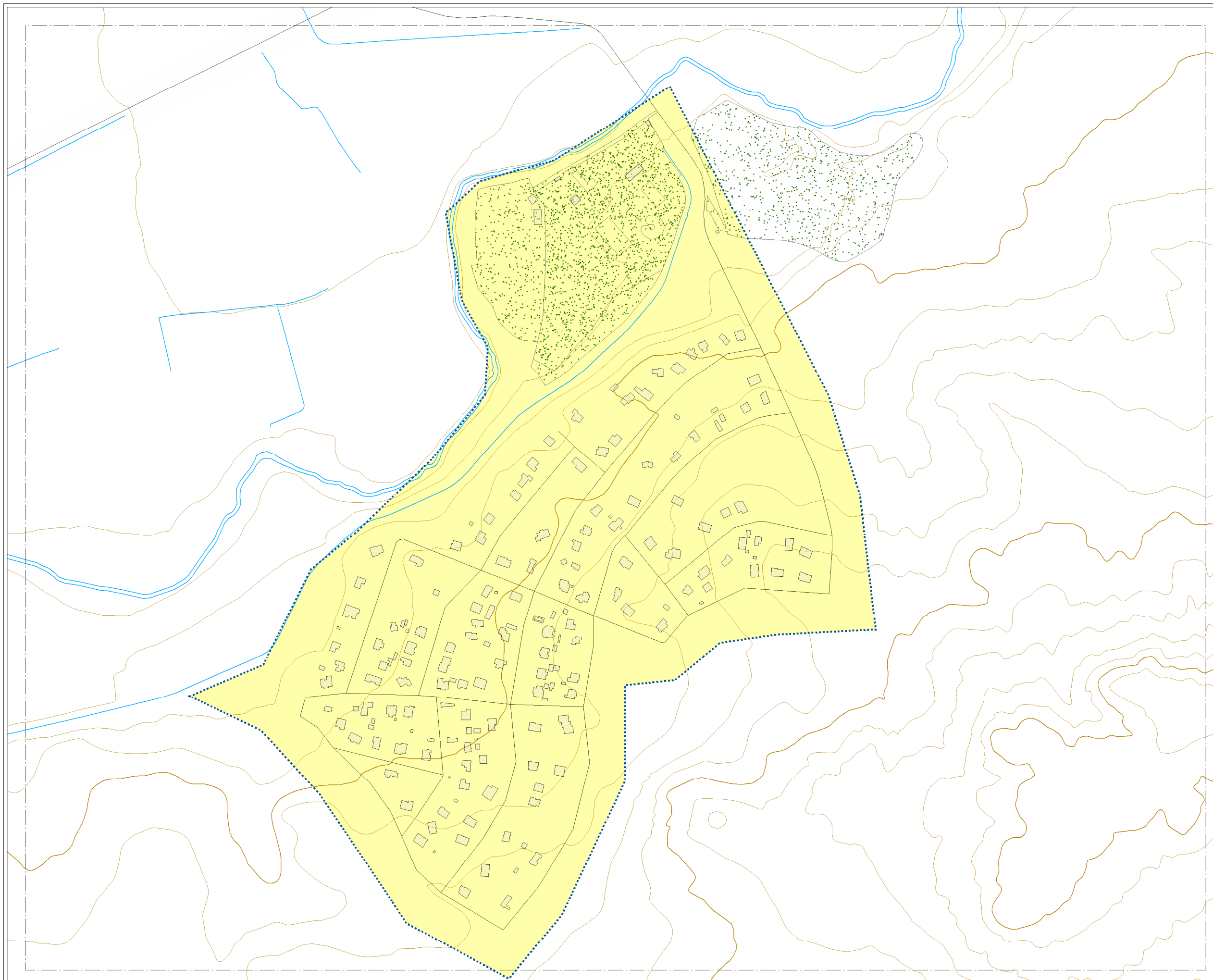
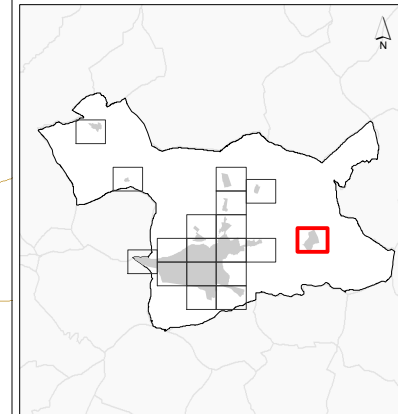

ÁREAS ACÚSTICAS

- Área de silencio (sanitario, docente, etc) Tipo 1 / Tipo e (\*)
- Área levemente ruidosa (residencial, hospedaje) Tipo 2 / Tipo a (\*)
- Área tolerablemente ruidosa (oficinas, comercial, deportivo) Tipo 3 / Tipo d (\*)
- Área tolerablemente ruidosa (recreativo, espectáculos) Tipo 3 / Tipo c (\*)
- Área ruidosa (industrial) Tipo 4 / Tipo b (\*)
- Área especialmente ruidosa (infraestructuras de transporte) Tipo 5 / Tipo f (\*)

Ley 5/2009, de 4 de junio, del Ruido de Castilla y León (Tipos 1 - 5)

(\*) Real Decreto 1367/2007, de 19 de octubre (Tipos a - g)

ELEMENTOS CARTOGRÁFICOS

- Término municipal
- Área de estudio
- Curva de nivel
- Curso fluvial
- Carretera
- + Ferrocarril
- Zona verde
- Otros elementos



CONSULTORA



AUTORES DEL ESTUDIO  
José Ignacio Riesco García  
Ángel Arenaz Gombau

FECHA  
JULIO 2018

ESCALA  
1:5.000

PLANO  
AG\_CYL\_AD\_ZON

HOJA Nº  
18

MAPA DE  
ZONIFICACIÓN ACÚSTICA





AYUNTAMIENTO  
**Aranda**  
de **Duero**

