

# MAPA ESTRATÉGICO DE RUIDO DE ARANDA DE DUERO 2012

## MAPAS II

### MAPAS DE NIVELES SONOROS (VOL. II)

#### RUIDO DE TRÁFICO FERROVIARIO Y RUIDO DE ACTIVIDADES INDUSTRIALES

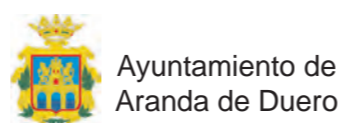

U.T.E.





## MAPAS II

### MAPAS DE NIVELES SONOROS RUIDO DE TRÁFICO FERROVIARIO

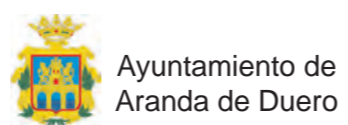

U.T.E.



MAPA ESTRATÉGICO  
DE RUIDO DE  
ARANDA DE DUERO

LEYENDA

MINUTA DE DISTRIBUCIÓN

- Hojas representadas
- Hojas no representadas

ELEMENTOS CARTOGRÁFICOS

- Término municipal
- Área de estudio

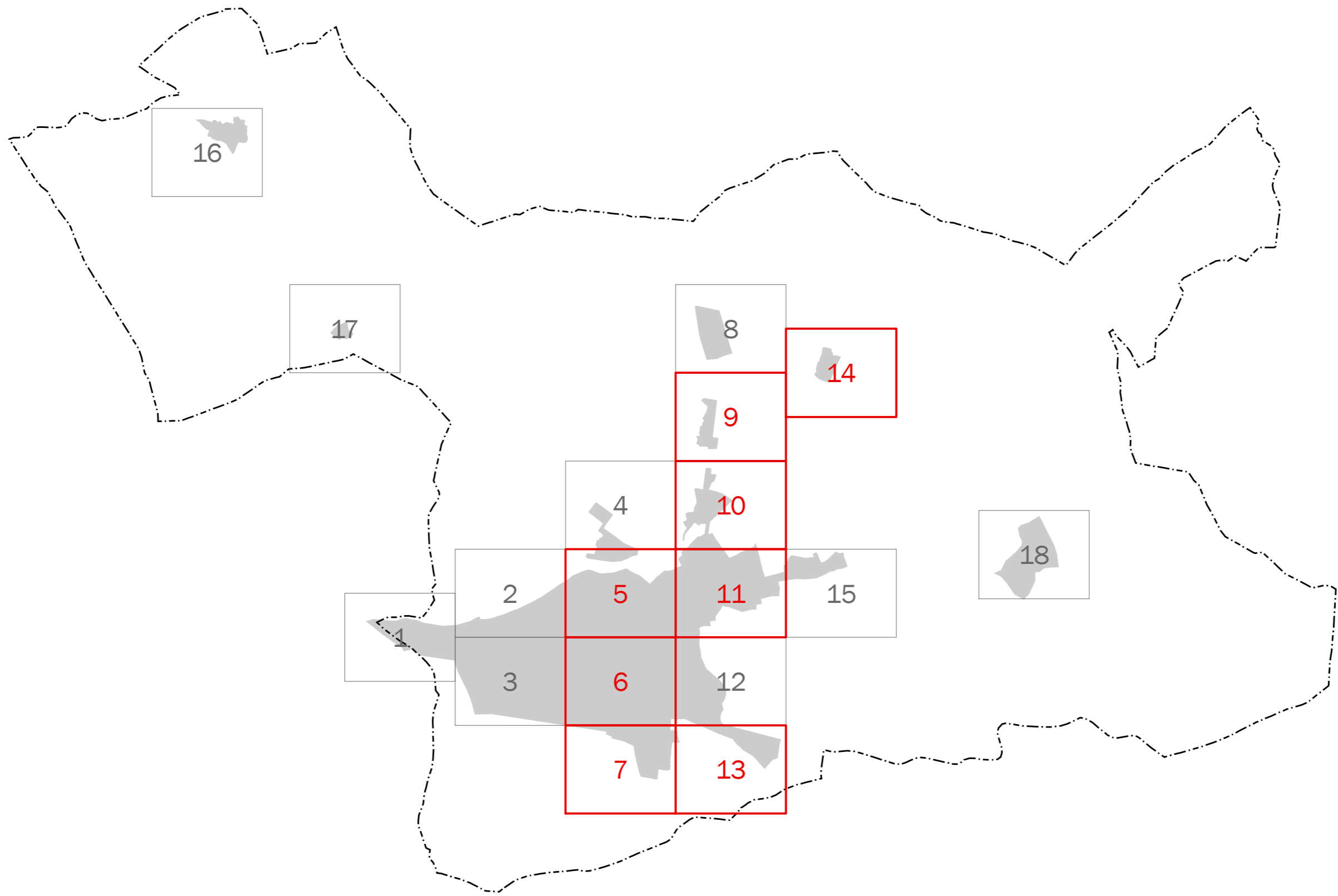

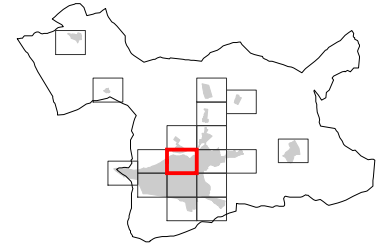
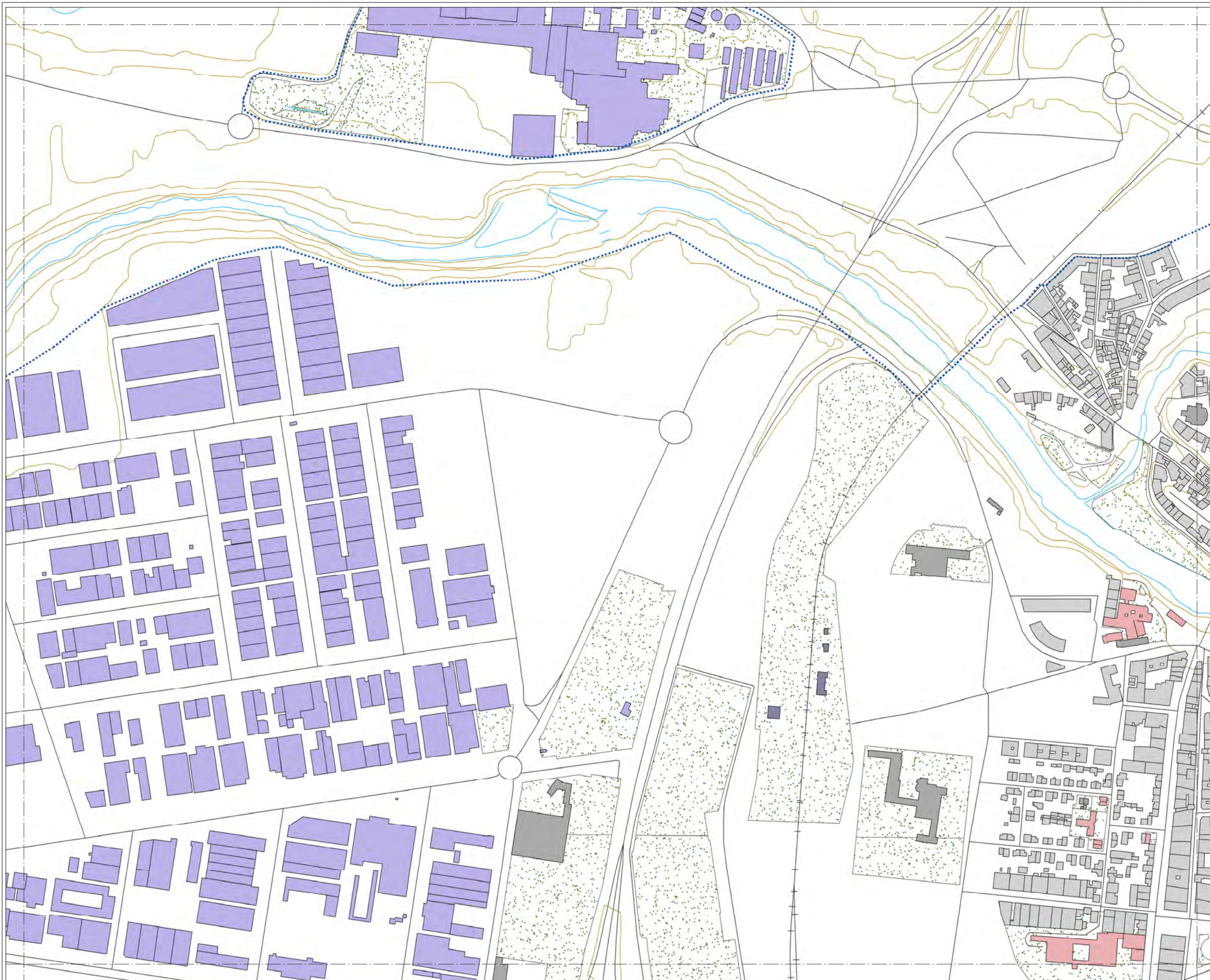

### MAPA ESTRATÉGICO DE RUIDO DE ARANDA DE DUERO

#### LEYENDA

**NIVELES SONOROS (dBA)**

< 55	65-70
55-60	70-75
60-65	> 75

**TIPOS DE EDIFICIOS**

[Red]	Uso sanitario o docente
[Grey]	Uso residencial
[Dark Grey]	Uso terciario
[Purple]	Uso industrial
[Dark Purple]	Uso infraestructuras

**ELEMENTOS CARTOGRAFICOS**

[Dashed line]	Término municipal
[Dotted line]	Área de estudio
[Orange line]	Curva de nivel
[Blue line]	Curso fluvial
[Black line]	Carretera
[Cross symbol]	Ferrocarril
[Green dots]	Zona verde
[Black line]	Otros elementos

#### EXPOSICIÓN AL RUIDO

Estimación del nº de personas cuyas viviendas están expuestas a cada rango de Ld para ruido por tráfico ferroviario en el municipio.

Ld (dBA)	Personas (centenas)
55-60	0
60-65	0
65-70	0
70-75	0
> 75	0

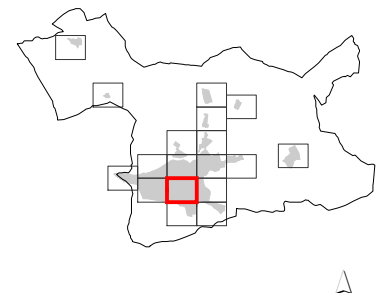
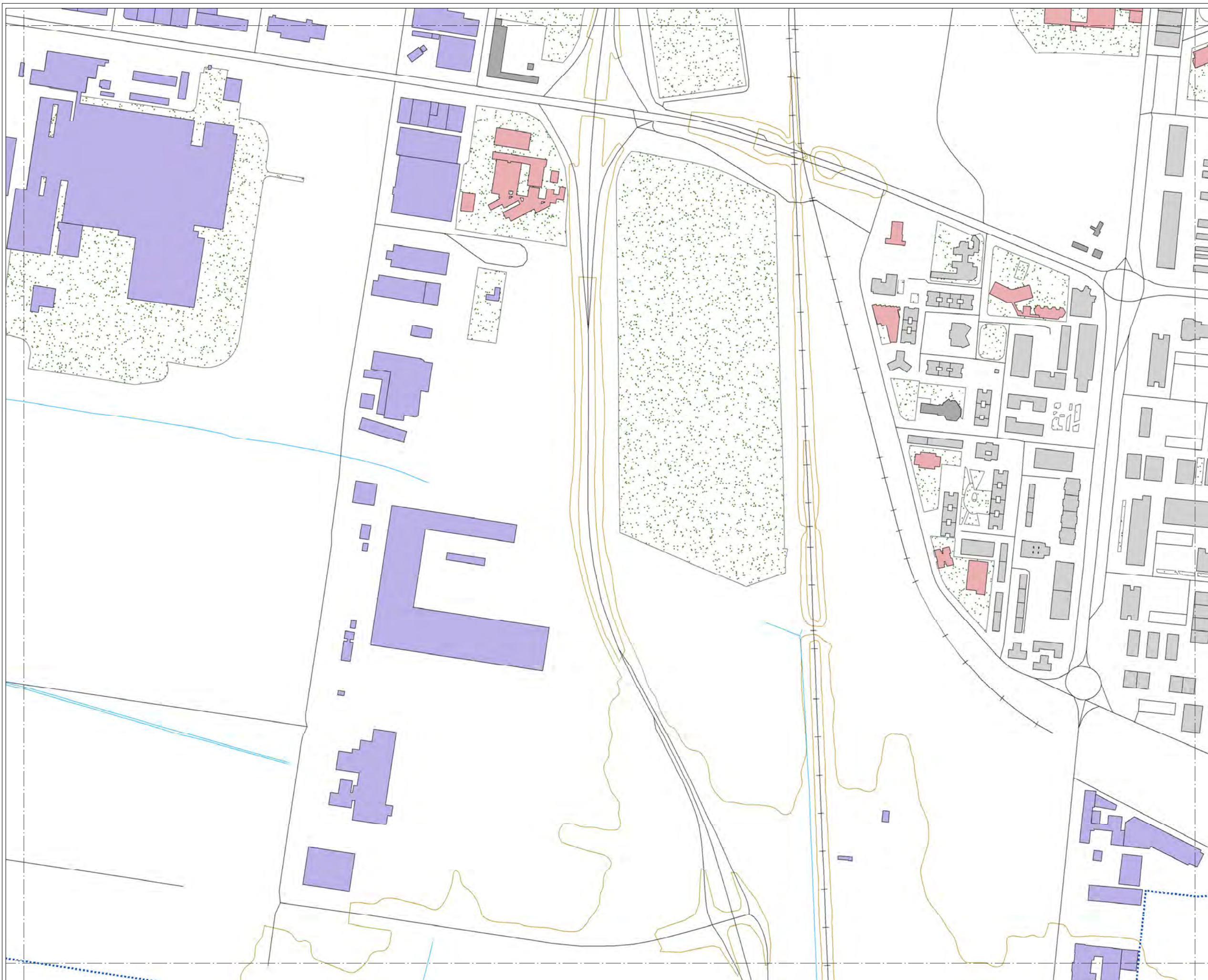

**MAPA ESTRATÉGICO  
DE RUIDO DE  
ARANDA DE DUERO**

**LEYENDA**

**NIVELES SONOROS (dBA)**

< 55	65-70
55-60	70-75
60-65	> 75

**TIPOS DE EDIFICIOS**

[Red]	Uso sanitario o docente
[Grey]	Uso residencial
[Dark Grey]	Uso terciario
[Purple]	Uso industrial
[Dark Purple]	Uso infraestructuras

**ELEMENTOS CARTOGRAFICOS**

[Dashed line]	Término municipal
[Dotted line]	Área de estudio
[Yellow line]	Curva de nivel
[Blue line]	Curso fluvial
[Black line]	Carretera
[Cross symbol]	Ferrocarril
[Green stippled]	Zona verde
[Grey line]	Otros elementos

**EXPOSICIÓN AL RUIDO**

Estimación del nº de personas cuyas viviendas están expuestas a cada rango de Ld para ruido por tráfico ferroviario en el municipio.

Ld (dBA)	Personas (centenas)
55-60	0
60-65	0
65-70	0
70-75	0
> 75	0

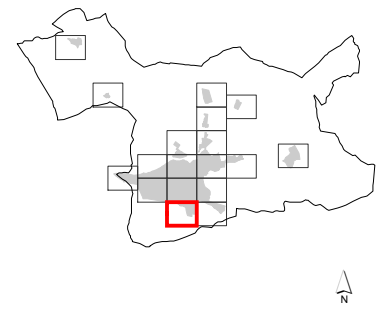
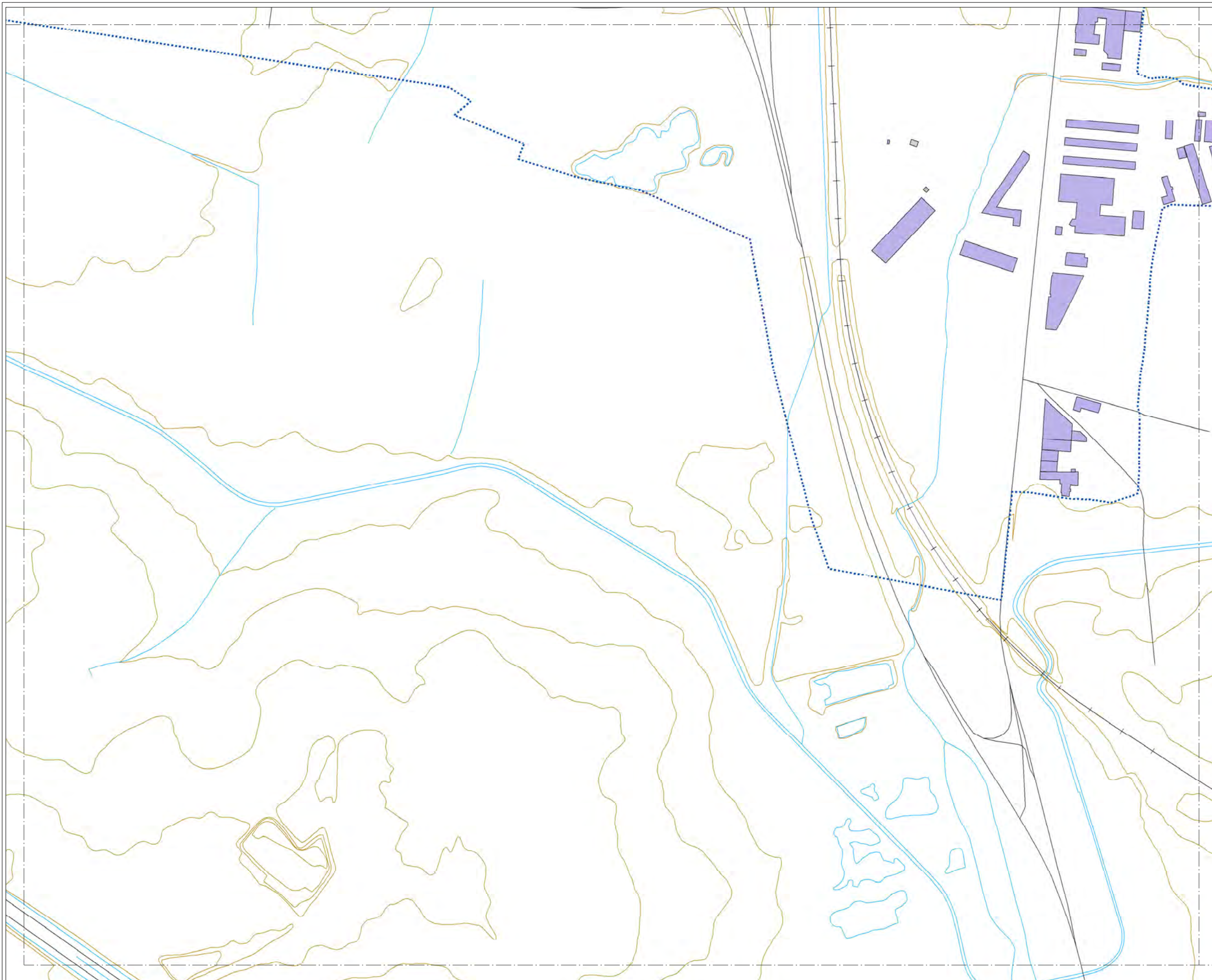

**MAPA ESTRATÉGICO  
DE RUIDO DE  
ARANDA DE DUERO**

**LEYENDA**

**NIVELES SONOROS (dBA)**

< 55	65-70
55-60	70-75
60-65	> 75

**TIPOS DE EDIFICIOS**

Usado sanitario o docente
Usado residencial
Usado terciario
Usado industrial
Usado infraestructuras

**ELEMENTOS CARTOGRAFICOS**

Término municipal
Área de estudio
Curva de nivel
Curso fluvial
Carretera
Ferrocarril
Zona verde
Otros elementos

**EXPOSICIÓN AL RUIDO**

Estimación del nº de personas cuyas viviendas están expuestas a cada rango de Ld para ruido por tráfico ferroviario en el municipio.

Ld (dBA)	Personas (centenas)
55-60	0
60-65	0
65-70	0
70-75	0
> 75	0

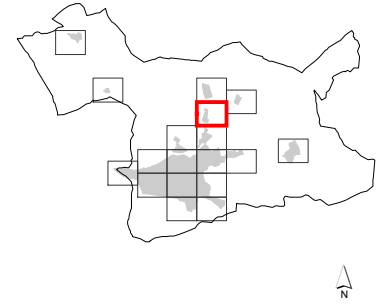
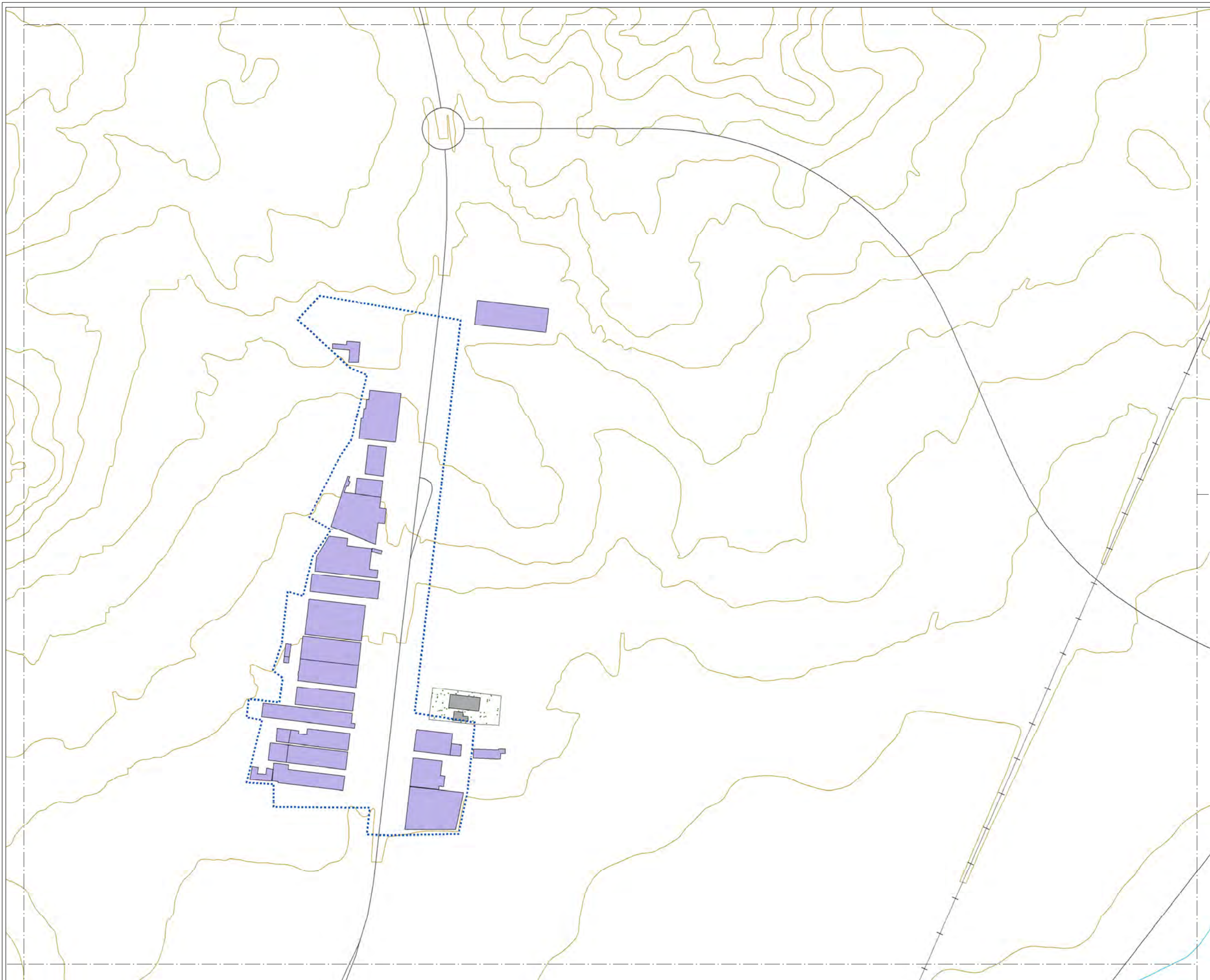

### MAPA ESTRATÉGICO DE RUIDO DE ARANDA DE DUERO

#### LEYENDA

**NIVELES SONOROS (dBA)**

< 55	65-70
55-60	70-75
60-65	> 75

**TIPOS DE EDIFICIOS**

Useo sanitario o docente
Useo residencial
Useo terciario
Useo industrial
Useo infraestructuras

**ELEMENTOS CARTOGRÁFICOS**

Término municipal
Área de estudio
Curva de nivel
Curso fluvial
Carretera
Ferrocarril
Zona verde
Otros elementos

#### EXPOSICIÓN AL RUIDO

Estimación del nº de personas cuyas viviendas están expuestas a cada rango de Ld para ruido por tráfico ferroviario en el municipio.

Ld (dBA)	Personas (centenas)
55-60	0
60-65	0
65-70	0
70-75	0
> 75	0

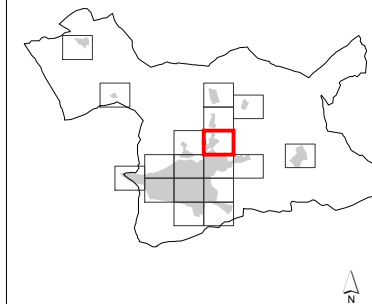
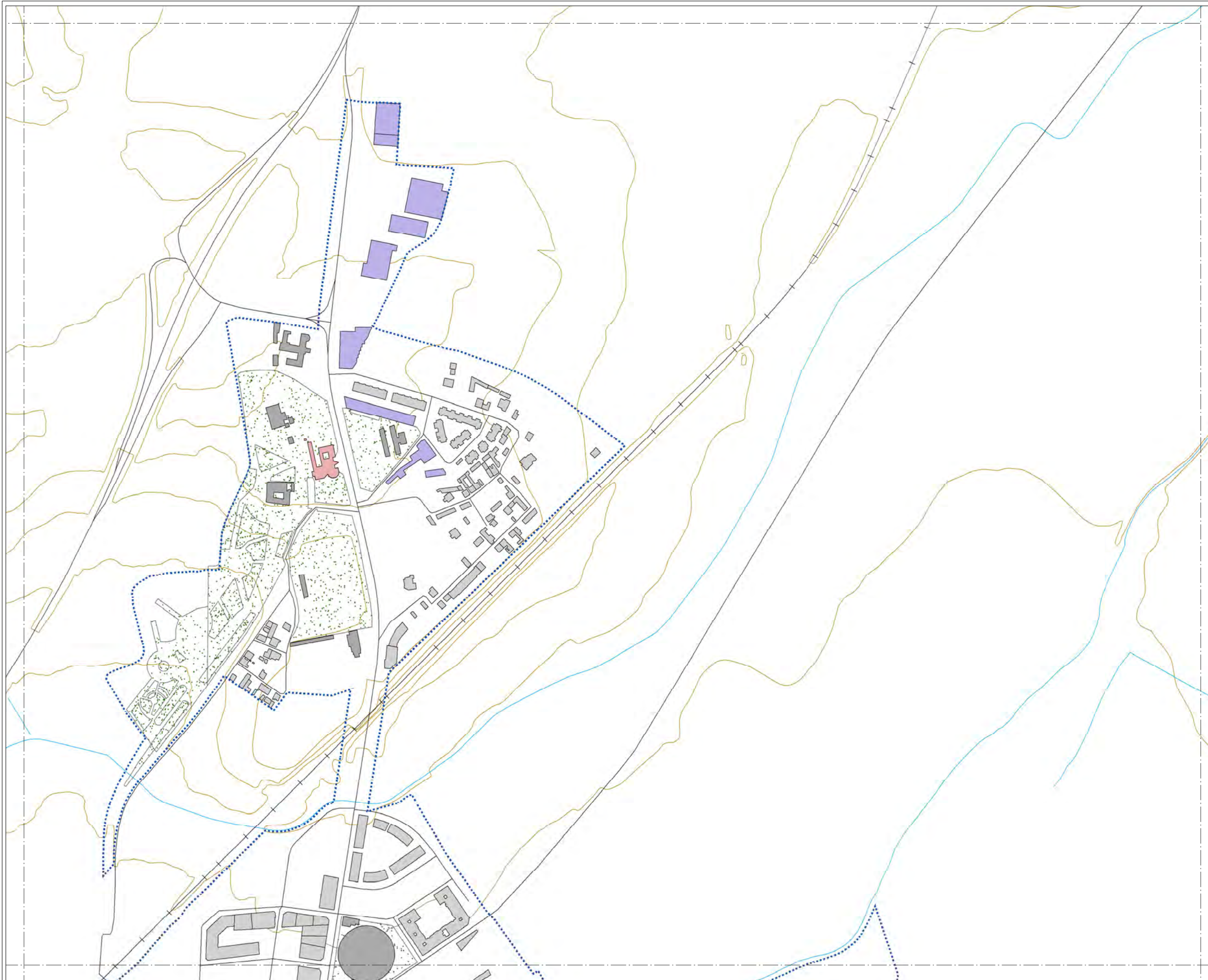

### MAPA ESTRATÉGICO DE RUIDO DE ARANDA DE DUERO

#### LEYENDA

**NIVELES SONOROS (dBA)**

< 55	65-70
55-60	70-75
60-65	> 75

**TIPOS DE EDIFICIOS**

[Red box]	Uso sanitario o docente
[Grey box]	Uso residencial
[Dark grey box]	Uso terciario
[Purple box]	Uso industrial
[Dark purple box]	Uso infraestructuras

**ELEMENTOS CARTOGRAFICOS**

[Dashed line]	Término municipal
[Blue dotted line]	Área de estudio
[Yellow line]	Curva de nivel
[Blue line]	Curso fluvial
[Black line]	Carretera
[Black line with cross-ticks]	Ferrocarril
[Green dotted area]	Zona verde
[Black line]	Otros elementos

#### EXPOSICIÓN AL RUIDO

Estimación del nº de personas cuyas viviendas están expuestas a cada rango de Ld para ruido por tráfico ferroviario en el municipio.

Ld (dBA)	Personas (centenas)
55-60	0
60-65	0
65-70	0
70-75	0
> 75	0



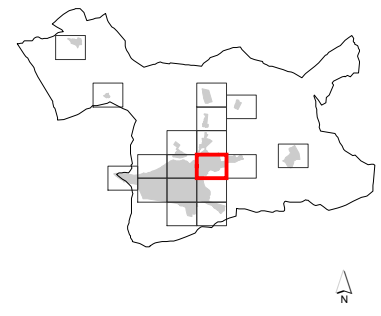

### MAPA ESTRATÉGICO DE RUIDO DE ARANDA DE DUERO

#### LEYENDA

**NIVELES SONOROS (dBA)**

< 55	65-70
55-60	70-75
60-65	> 75

**TIPOS DE EDIFICIOS**

[Red]	Uso sanitario o docente
[Grey]	Uso residencial
[Dark Grey]	Uso terciario
[Purple]	Uso industrial
[Dark Purple]	Uso infraestructuras

**ELEMENTOS CARTOGRÁFICOS**

[Dashed line]	Término municipal
[Dotted line]	Área de estudio
[Yellow line]	Curva de nivel
[Blue line]	Curso fluvial
[Black line]	Carretera
[Cross symbol]	Ferrocarril
[Green dots]	Zona verde
[Grey line]	Otros elementos

#### EXPOSICIÓN AL RUIDO

Estimación del nº de personas cuyas viviendas están expuestas a cada rango de Ld para ruido por tráfico ferroviario en el municipio.

Ld (dBA)	Personas (centenas)
55-60	0
60-65	0
65-70	0
70-75	0
> 75	0

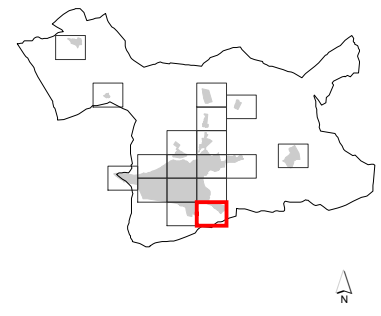
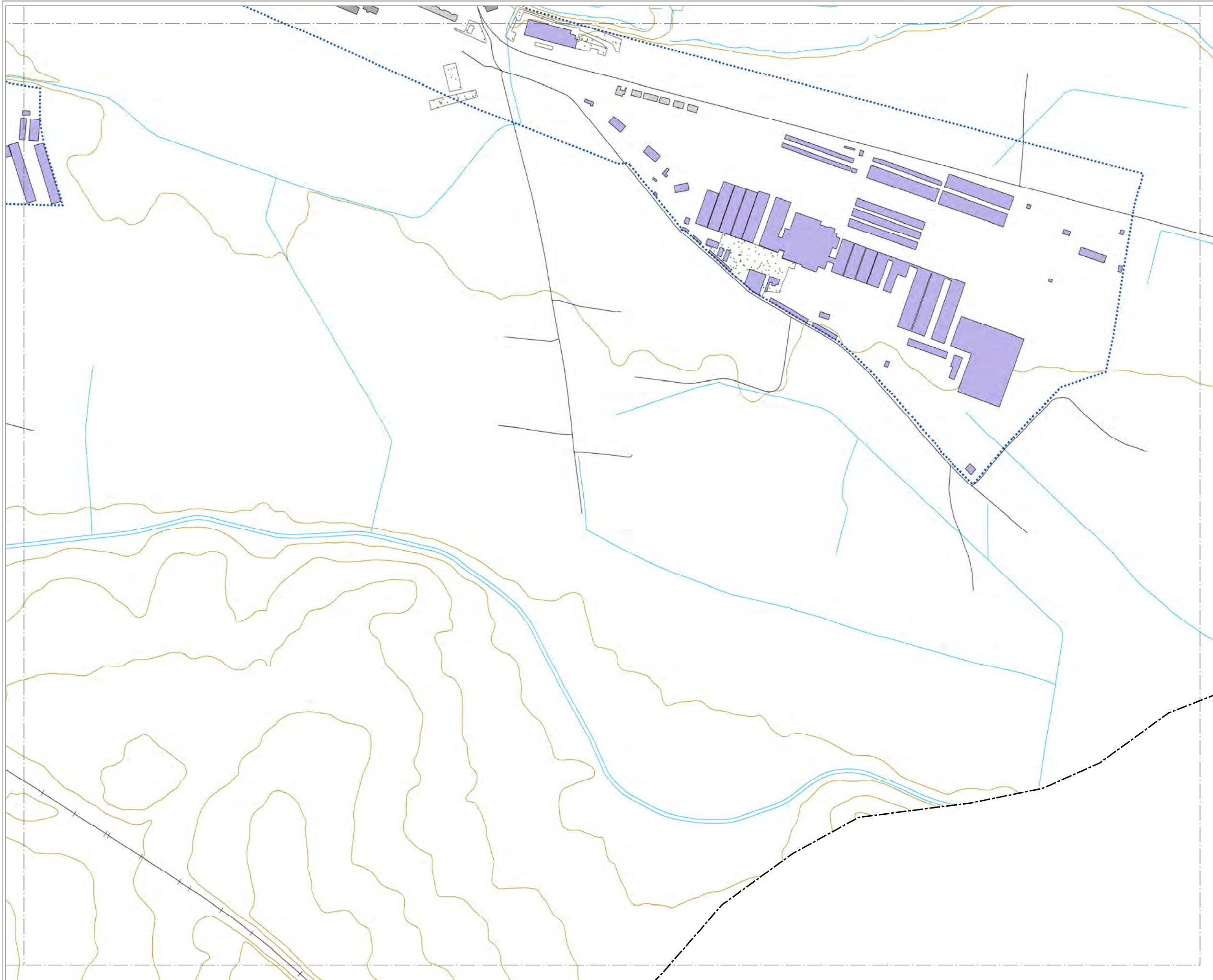

### MAPA ESTRATÉGICO DE RUIDO DE ARANDA DE DUERO

#### LEYENDA

**NIVELES SONOROS (dBA)**

< 55	65-70
55-60	70-75
60-65	> 75

**TIPOS DE EDIFICIOS**

[Red box]	Uso sanitario o docente
[Grey box]	Uso residencial
[Dark grey box]	Uso terciario
[Purple box]	Uso industrial
[Dark purple box]	Uso infraestructuras

**ELEMENTOS CARTOGRÁFICOS**

[Dashed line]	Término municipal
[Dotted line]	Área de estudio
[Yellow line]	Curva de nivel
[Blue line]	Curso fluvial
[Black line]	Carretera
[Crossed line]	Ferrocarril
[Green pattern]	Zona verde
[Grey line]	Otros elementos

#### EXPOSICIÓN AL RUIDO

Estimación del nº de personas cuyas viviendas están expuestas a cada rango de Ld para ruido por tráfico ferroviario en el municipio.

Ld (dBA)	Personas (centenas)
55-60	0
60-65	0
65-70	0
70-75	0
> 75	0

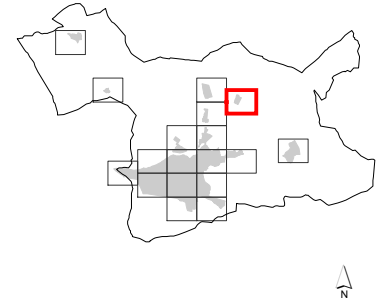
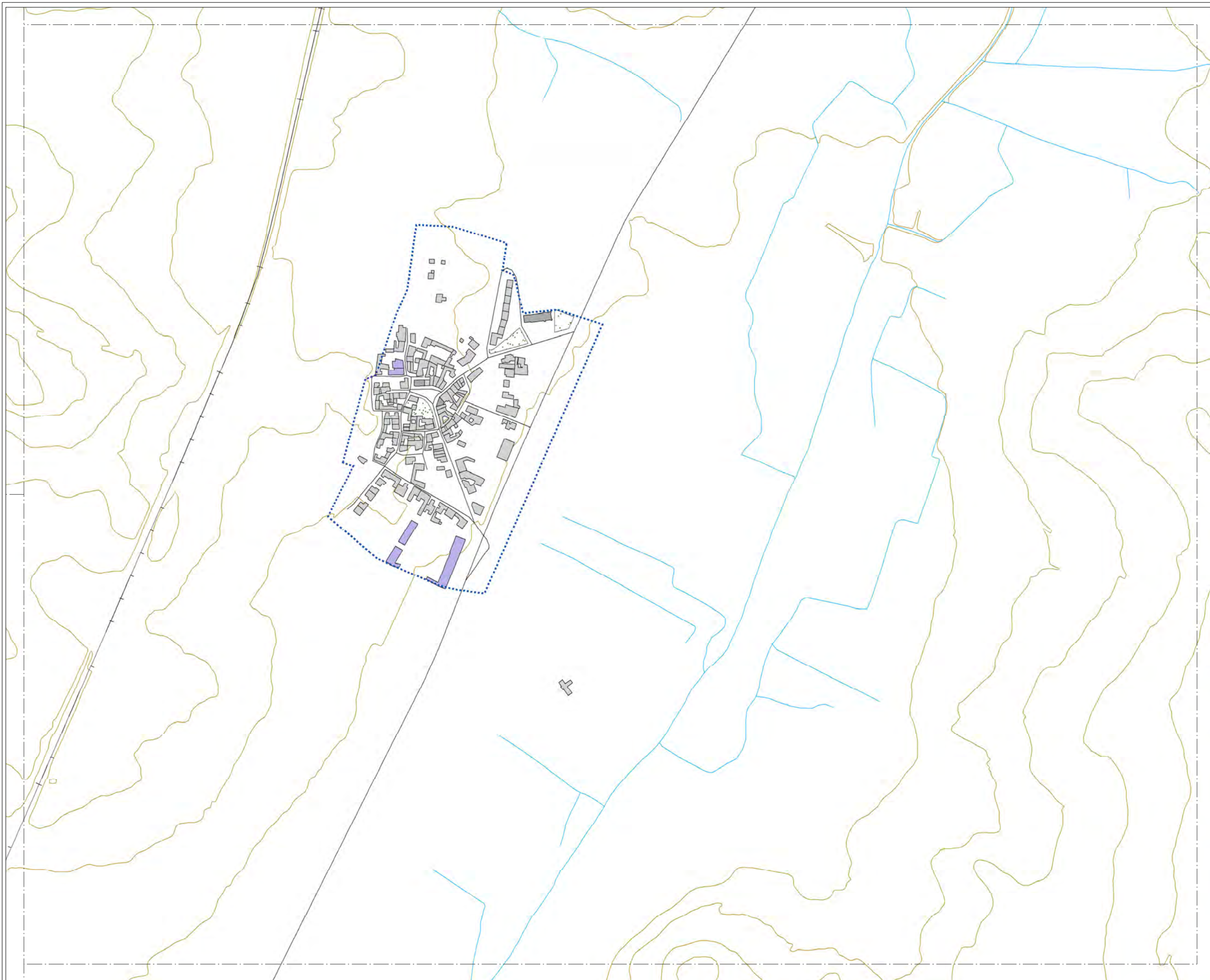

**MAPA ESTRATÉGICO  
DE RUIDO DE  
ARANDA DE DUERO**

**LEYENDA**

**NIVELES SONOROS (dBA)**

< 55	65-70
55-60	70-75
60-65	> 75

**TIPOS DE EDIFICIOS**

Usos sanitarios o docentes
Uso residencial
Uso terciario
Uso industrial
Uso infraestructuras

**ELEMENTOS CARTOGRAFICOS**

Término municipal
Área de estudio
Curva de nivel
Curso fluvial
Carretera
Ferrocarril
Zona verde
Otros elementos

**EXPOSICIÓN AL RUIDO**



Estimación del nº de personas cuyas viviendas están expuestas a cada rango de Ld para ruido por tráfico ferroviario en el municipio.

Ld (dBA)	Personas (centenas)
55-60	0
60-65	0
65-70	0
70-75	0
> 75	0



MAPA ESTRATÉGICO  
DE RUIDO DE  
ARANDA DE DUERO

LEYENDA

MINUTA DE DISTRIBUCIÓN

-  Hojas representadas
-  Hojas no representadas

ELEMENTOS CARTOGRÁFICOS

-  Término municipal
-  Área de estudio

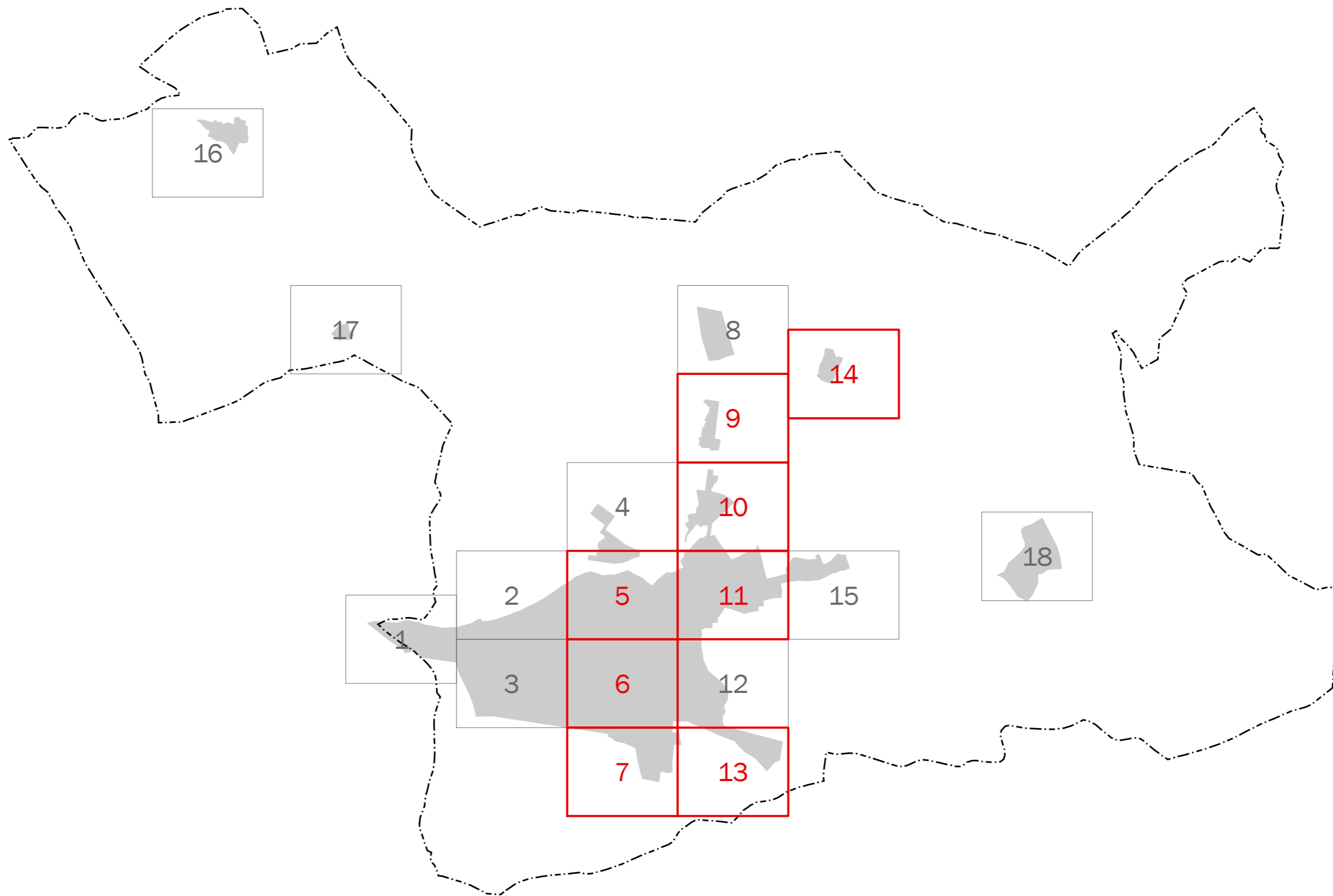

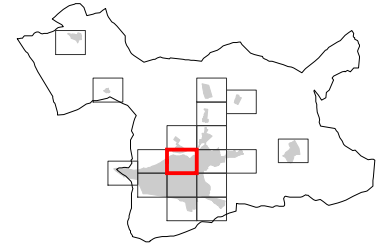
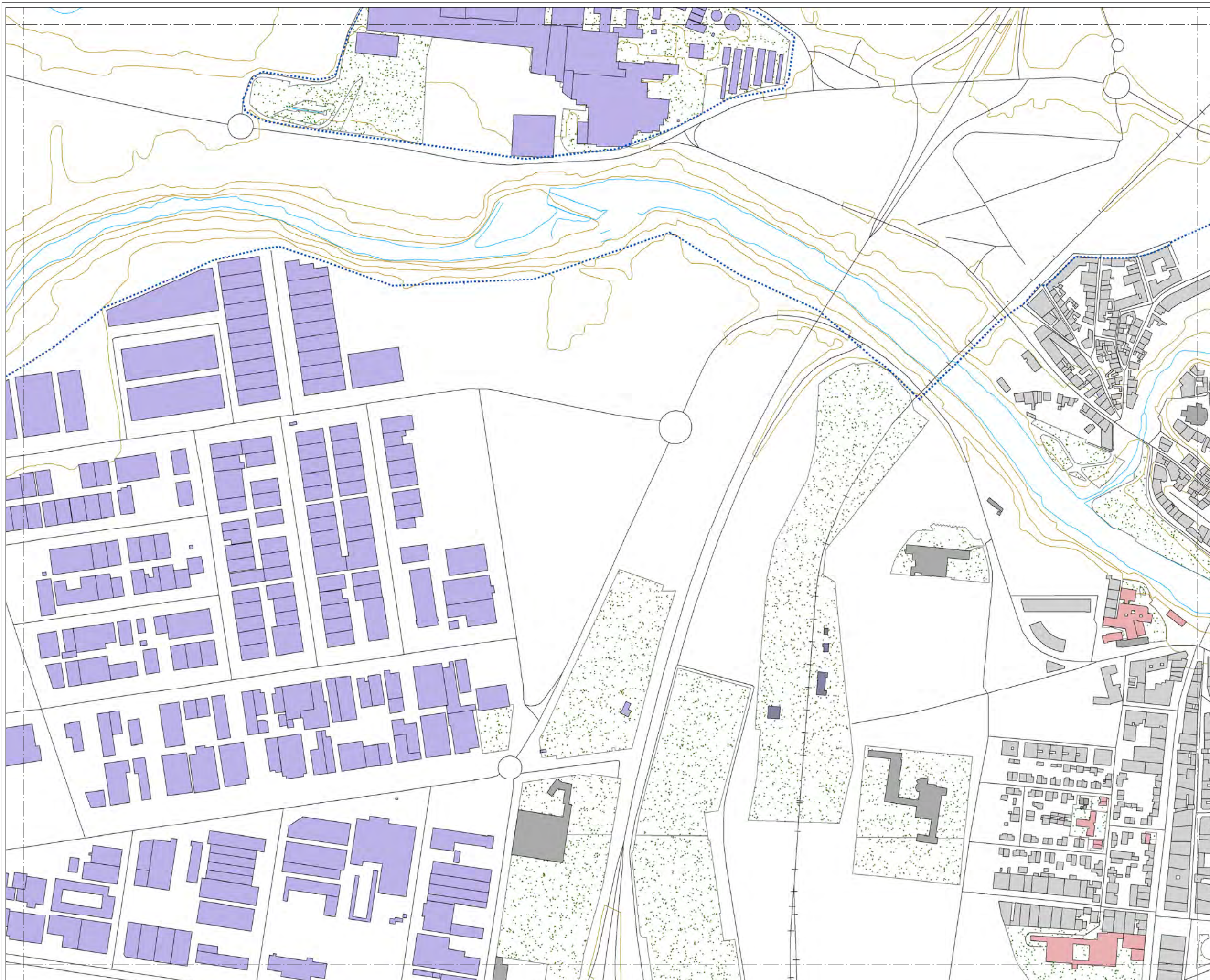

## MAPA ESTRATÉGICO DE RUIDO DE ARANDA DE DUERO

### LEYENDA

**NIVELES SONOROS (dBA)**

< 55	65-70
55-60	70-75
60-65	> 75

**TIPOS DE EDIFICIOS**

Useo sanitario o docente
Useo residencial
Useo terciario
Useo industrial
Useo infraestructuras

**ELEMENTOS CARTOGRAFICOS**

Término municipal
Área de estudio
Curva de nivel
Curso fluvial
Carretera
Ferrocarril
Zona verde
Otros elementos

### EXPOSICIÓN AL RUIDO

Estimación del nº de personas cuyas viviendas están expuestas a cada rango de Le para ruido por tráfico ferroviario en el municipio.

Le (dBA)	Personas (centenas)
55-60	0
60-65	0
65-70	0
70-75	0
> 75	0

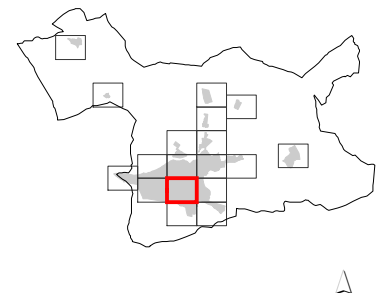
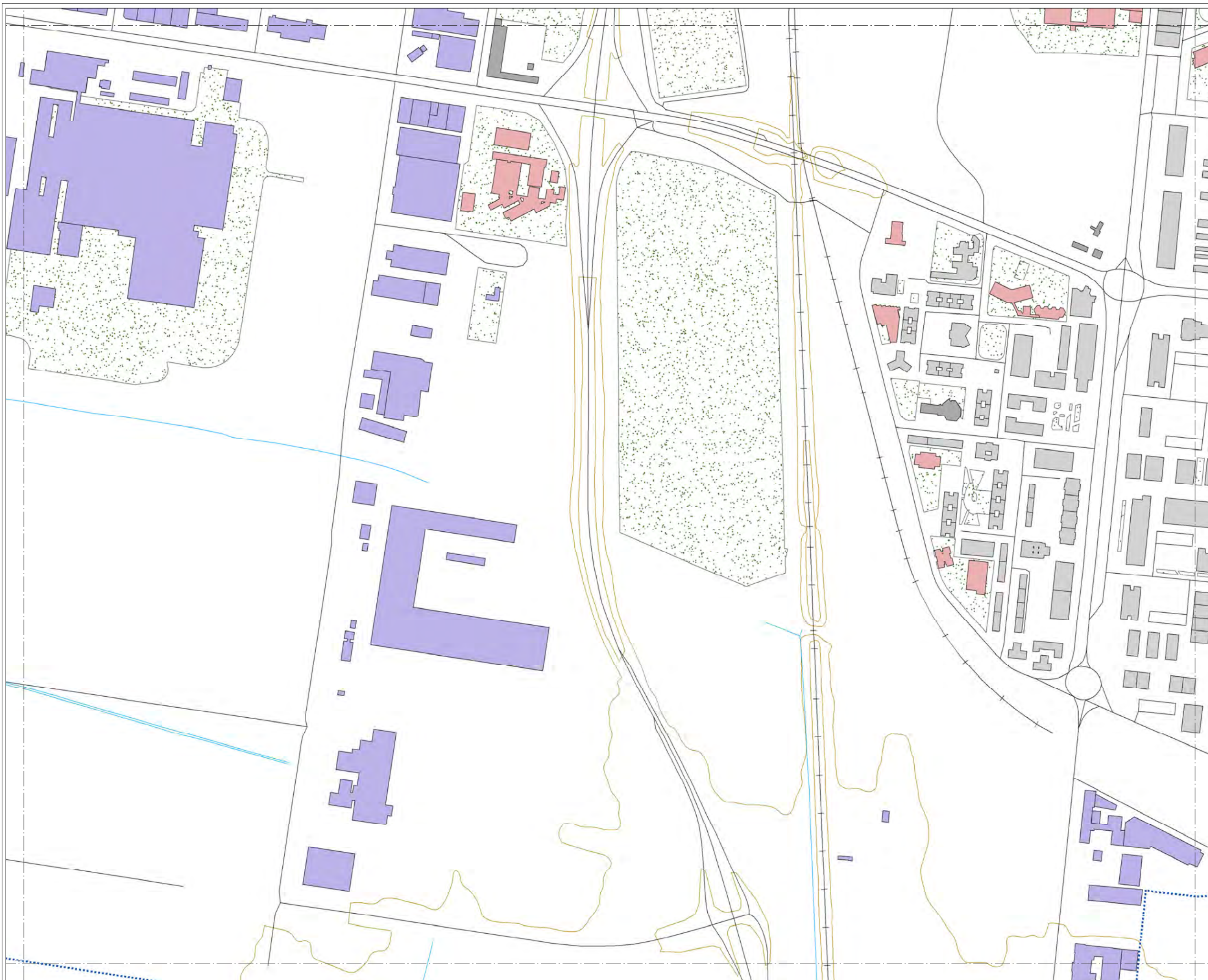

### MAPA ESTRATÉGICO DE RUIDO DE ARANDA DE DUERO

#### LEYENDA

**NIVELES SONOROS (dBA)**

< 55	65-70
55-60	70-75
60-65	> 75

**TIPOS DE EDIFICIOS**

[Red]	Uso sanitario o docente
[Grey]	Uso residencial
[Dark Grey]	Uso terciario
[Purple]	Uso industrial
[Dark Purple]	Uso infraestructuras

**ELEMENTOS CARTOGRAFICOS**

[Dashed line]	Término municipal
[Dotted line]	Área de estudio
[Yellow line]	Curva de nivel
[Blue line]	Curso fluvial
[Black line]	Carretera
[Cross symbol]	Ferrocarril
[Green stippled]	Zona verde
[Grey line]	Otros elementos

#### EXPOSICIÓN AL RUIDO

Estimación del nº de personas cuyas viviendas están expuestas a cada rango de Le para ruido por tráfico ferroviario en el municipio.

Le (dBA)	Personas (centenas)
55-60	0
60-65	0
65-70	0
70-75	0
> 75	0

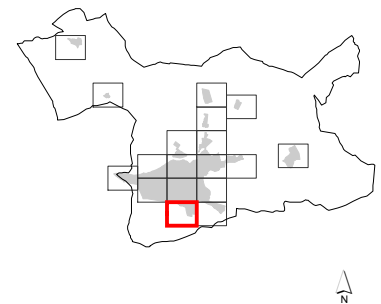
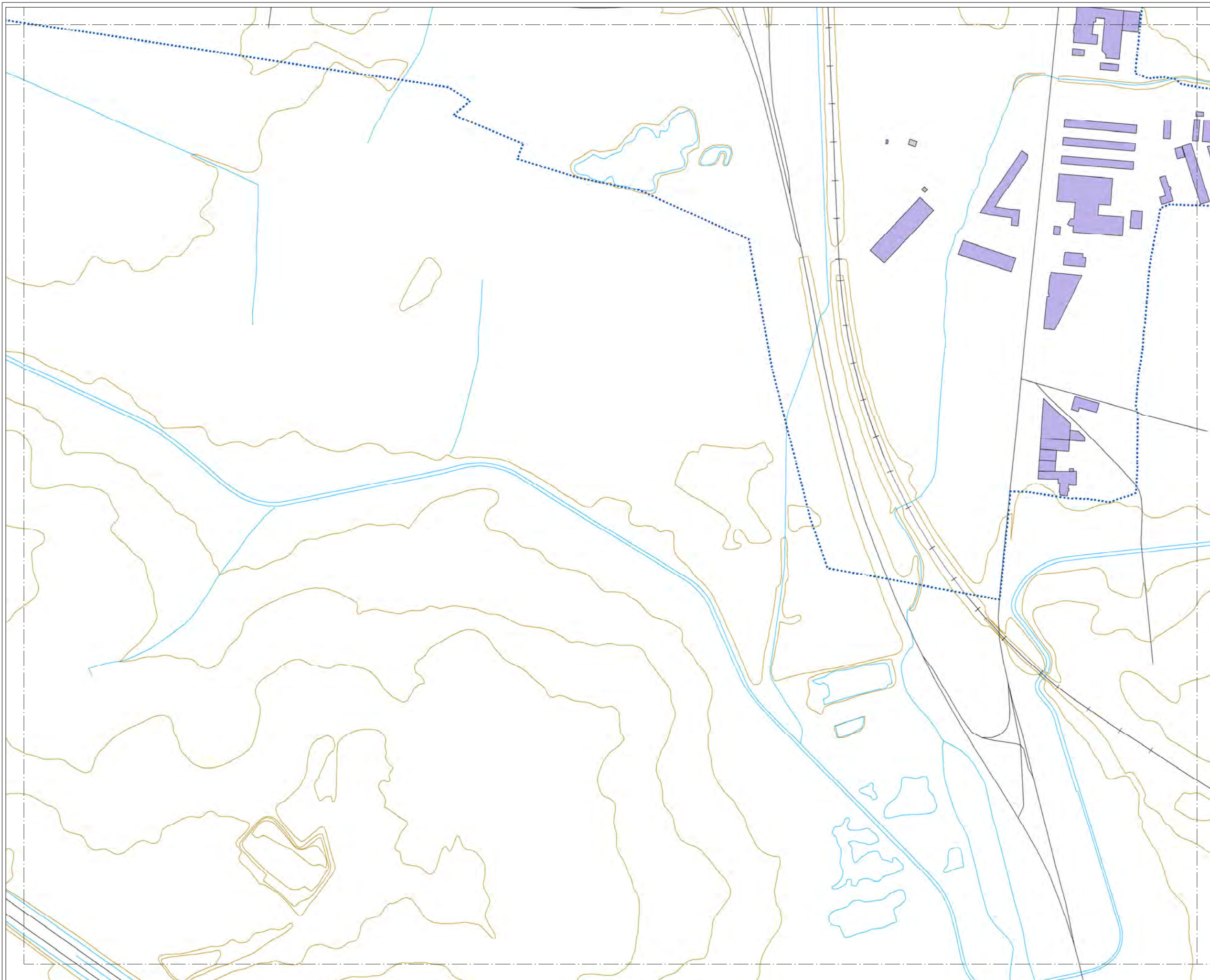

**MAPA ESTRATÉGICO  
DE RUIDO DE  
ARANDA DE DUERO**

**LEYENDA**

**NIVELES SONOROS (dBA)**

< 55	65-70
55-60	70-75
60-65	> 75

**TIPOS DE EDIFICIOS**

Usos sanitarios o docentes
Uso residencial
Uso terciario
Uso industrial
Uso infraestructuras

**ELEMENTOS CARTOGRAFICOS**

Término municipal
Área de estudio
Curva de nivel
Curso fluvial
Carretera
Ferrocarril
Zona verde
Otros elementos

**EXPOSICIÓN AL RUIDO**

Estimación del nº de personas cuyas viviendas están expuestas a cada rango de Le para ruido por tráfico ferroviario en el municipio.

Le (dBA)	Personas (centenas)
55-60	0
60-65	0
65-70	0
70-75	0
> 75	0

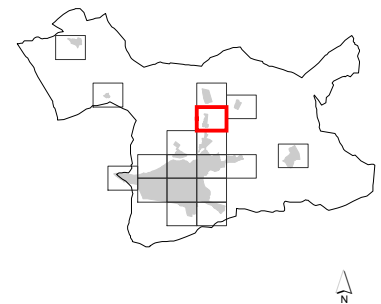
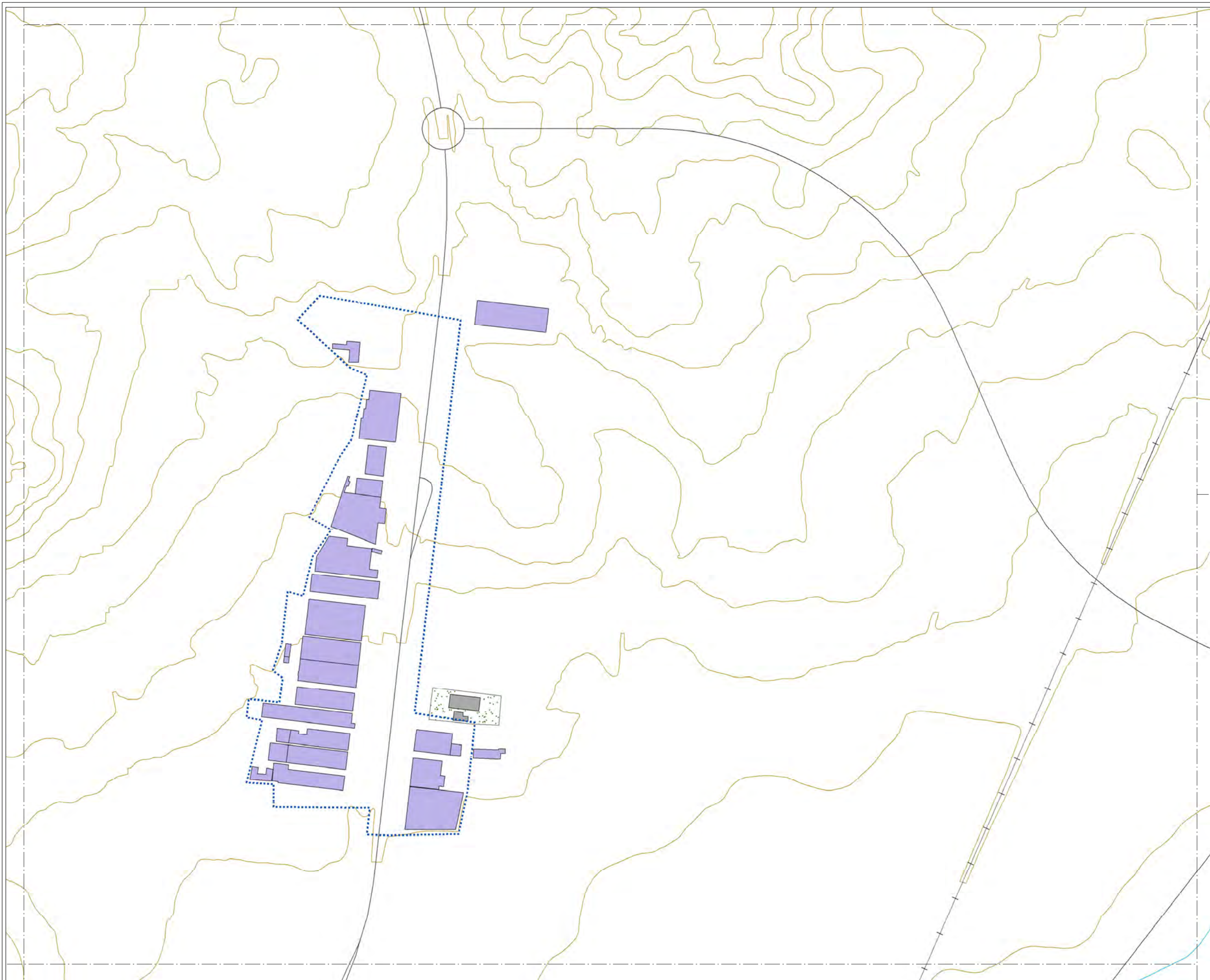

**MAPA ESTRATÉGICO  
DE RUIDO DE  
ARANDA DE DUERO**

**LEYENDA**

**NIVELES SONOROS (dBA)**

< 55	65-70
55-60	70-75
60-65	> 75

**TIPOS DE EDIFICIOS**

Usos sanitarios o docentes
Uso residencial
Uso terciario
Uso industrial
Uso infraestructuras

**ELEMENTOS CARTOGRAFICOS**

Término municipal
Área de estudio
Curva de nivel
Curso fluvial
Carretera
Ferrocarril
Zona verde
Otros elementos

**EXPOSICIÓN AL RUIDO**

Estimación del nº de personas cuyas viviendas están expuestas a cada rango de Le para ruido por tráfico ferroviario en el municipio.

Le (dBA)	Personas (centenas)
55-60	0
60-65	0
65-70	0
70-75	0
> 75	0



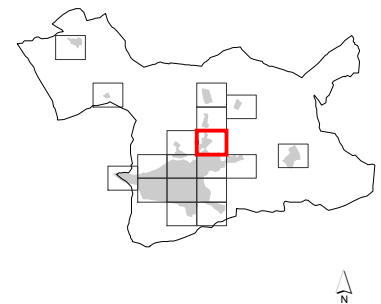
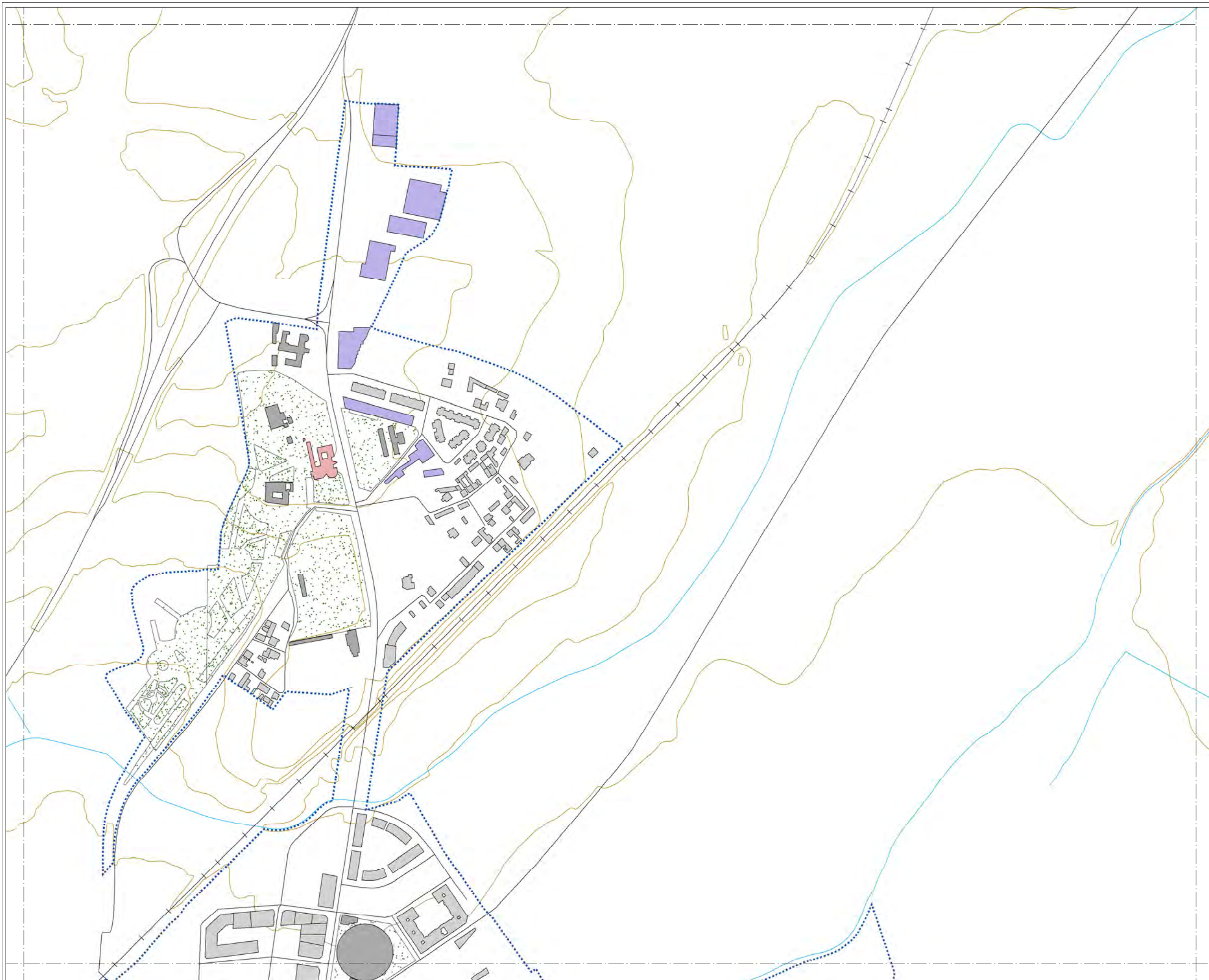

**MAPA ESTRATÉGICO  
DE RUIDO DE  
ARANDA DE DUERO**

**LEYENDA**

**NIVELES SONOROS (dBA)**

< 55	65-70
55-60	70-75
60-65	> 75

**TIPOS DE EDIFICIOS**

Usos sanitarios o docentes
Uso residencial
Uso terciario
Uso industrial
Uso infraestructuras

**ELEMENTOS CARTOGRAFICOS**

Término municipal
Área de estudio
Curva de nivel
Curso fluvial
Carretera
Ferrocarril
Zona verde
Otros elementos

**EXPOSICIÓN AL RUIDO**

Estimación del nº de personas cuyas viviendas están expuestas a cada rango de Le para ruido por tráfico ferroviario en el municipio.

Le (dBA)	Personas (centenas)
55-60	0
60-65	0
65-70	0
70-75	0
> 75	0

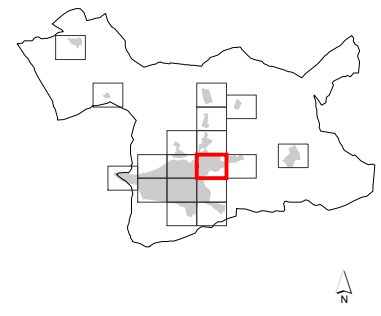

### MAPA ESTRATÉGICO DE RUIDO DE ARANDA DE DUERO

#### LEYENDA

**NIVELES SONOROS (dBA)**

< 55	65-70
55-60	70-75
60-65	> 75

**TIPOS DE EDIFICIOS**

[Red]	Uso sanitario o docente
[Grey]	Uso residencial
[Dark Grey]	Uso terciario
[Purple]	Uso industrial
[Dark Purple]	Uso infraestructuras

**ELEMENTOS CARTOGRÁFICOS**

[Dashed line]	Término municipal
[Dotted line]	Área de estudio
[Yellow line]	Curva de nivel
[Blue line]	Curso fluvial
[Black line]	Carretera
[Cross symbol]	Ferrocarril
[Green dots]	Zona verde
[Grey line]	Otros elementos

#### EXPOSICIÓN AL RUIDO

Estimación del nº de personas cuyas viviendas están expuestas a cada rango de Le para ruido por tráfico ferroviario en el municipio.

Le (dBA)	Personas (centenas)
55-60	0
60-65	0
65-70	0
70-75	0
> 75	0

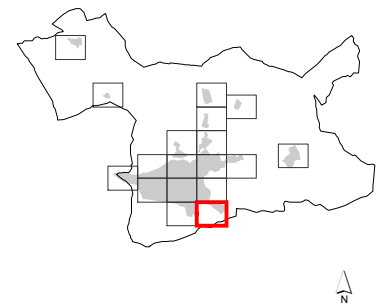
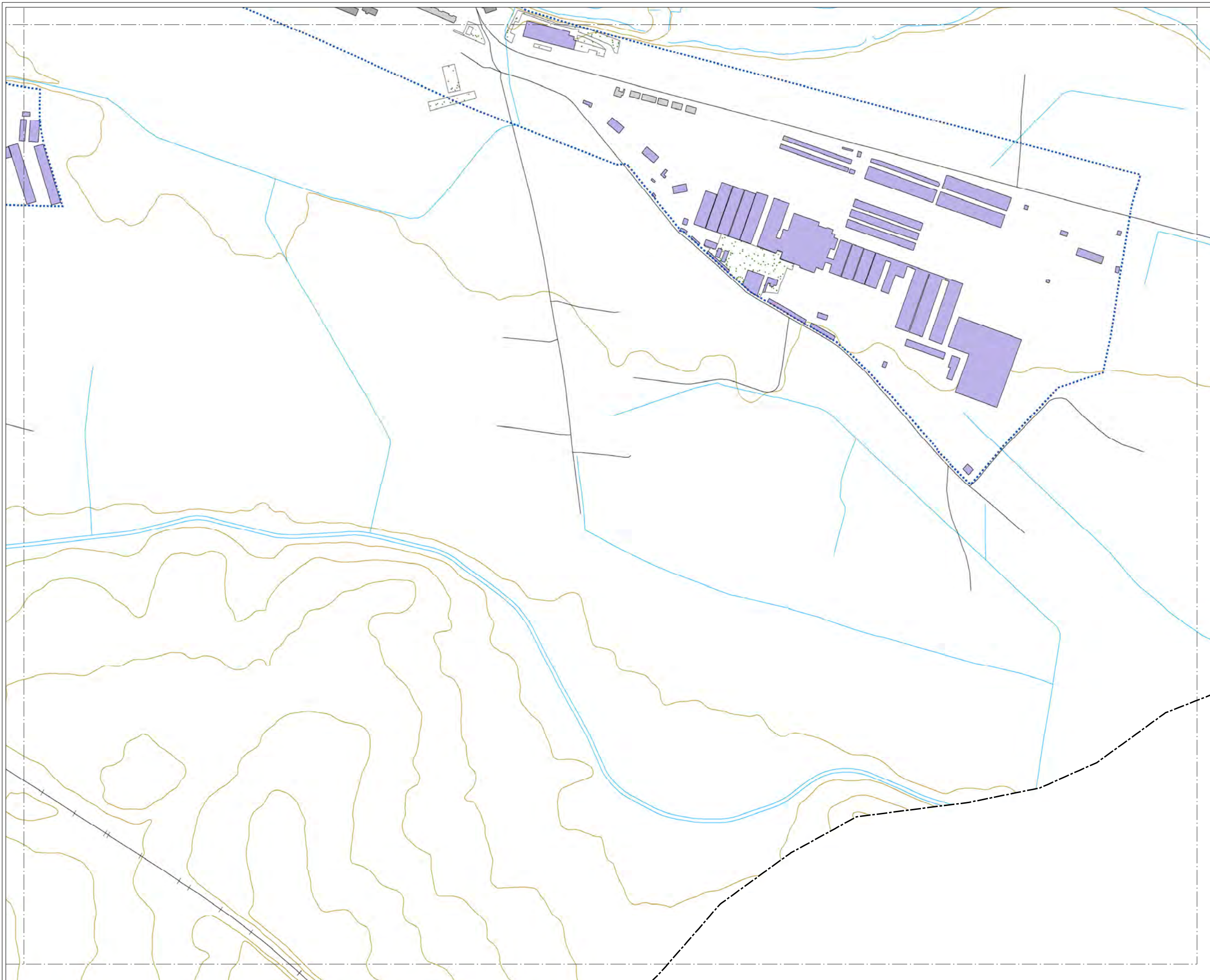

### MAPA ESTRATÉGICO DE RUIDO DE ARANDA DE DUERO

#### LEYENDA

**NIVELES SONOROS (dBA)**

< 55	65-70
55-60	70-75
60-65	> 75

**TIPOS DE EDIFICIOS**

[Red square]	Uso sanitario o docente
[Grey square]	Uso residencial
[Dark grey square]	Uso terciario
[Purple square]	Uso industrial
[Dark purple square]	Uso infraestructuras

**ELEMENTOS CARTOGRÁFICOS**

[Dashed line]	Término municipal
[Dotted line]	Área de estudio
[Yellow line]	Curva de nivel
[Blue line]	Curso fluvial
[Black line]	Carretera
[Black line with cross-ticks]	Ferrocarril
[Green stippled area]	Zona verde
[Black line]	Otros elementos

#### EXPOSICIÓN AL RUIDO

Estimación del nº de personas cuyas viviendas están expuestas a cada rango de Le para ruido por tráfico ferroviario en el municipio.

Le (dBA)	Personas (centenas)
55-60	0
60-65	0
65-70	0
70-75	0
> 75	0

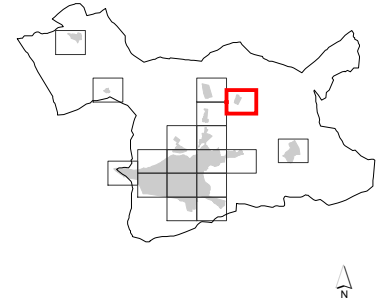
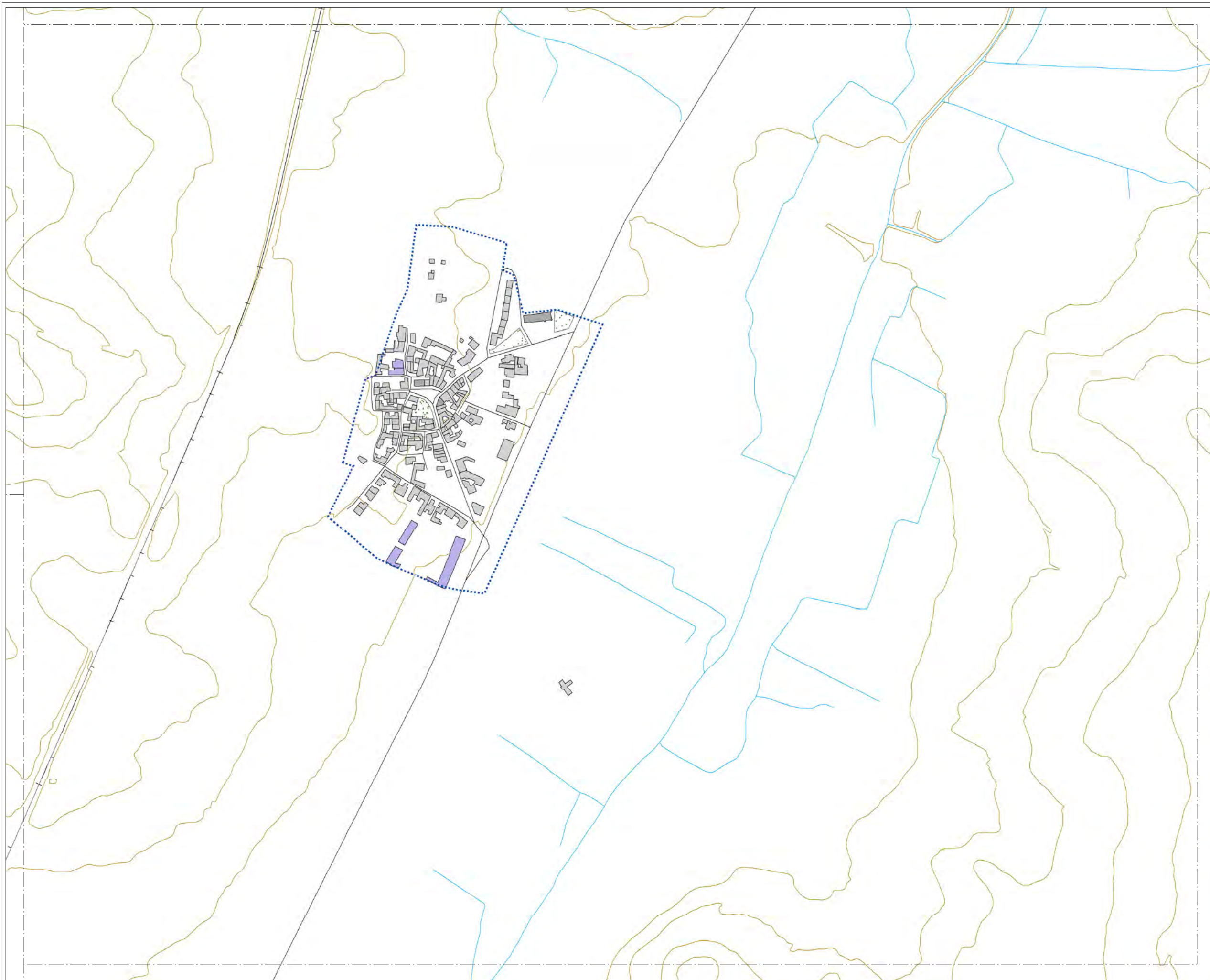

### MAPA ESTRATÉGICO DE RUIDO DE ARANDA DE DUERO

#### LEYENDA

##### NIVELES SONOROS (dBA)

< 55	65-70
55-60	70-75
60-65	> 75

##### TIPOS DE EDIFICIOS

[Red square]	Uso sanitario o docente
[Grey square]	Uso residencial
[Dark grey square]	Uso terciario
[Purple square]	Uso industrial
[Dark purple square]	Uso infraestructuras

##### ELEMENTOS CARTOGRÁFICOS

[Dashed line]	Término municipal
[Dotted line]	Área de estudio
[Yellow line]	Curva de nivel
[Blue line]	Curso fluvial
[Black line]	Carretera
[Cross symbol]	Ferrocarril
[Green pattern]	Zona verde
[Grey line]	Otros elementos

#### EXPOSICIÓN AL RUIDO

Estimación del nº de personas cuyas viviendas están expuestas a cada rango de Le para ruido por tráfico ferroviario en el municipio.

Le (dBA)	Personas (centenas)
55-60	0
60-65	0
65-70	0
70-75	0
> 75	0

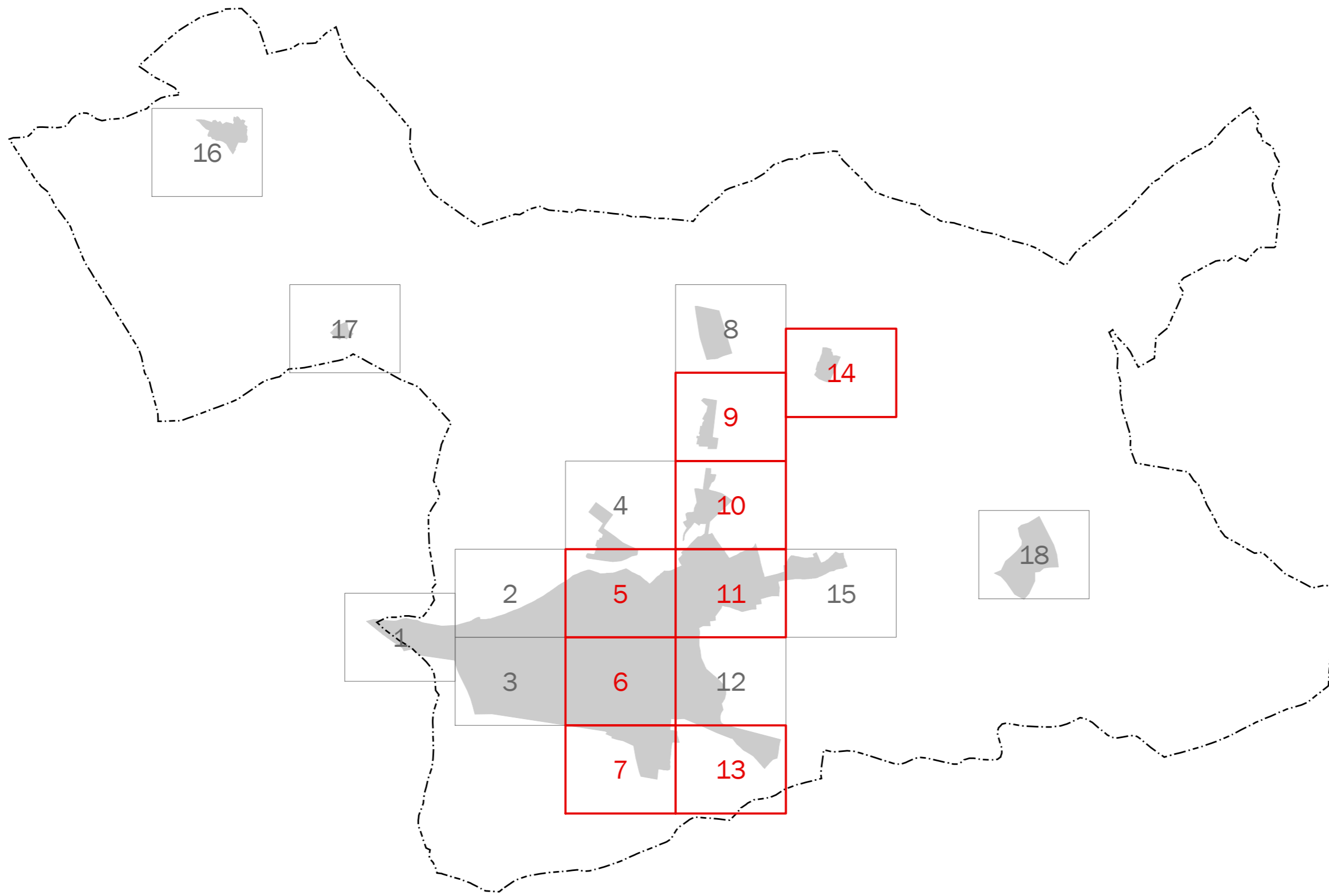

MAPA ESTRATÉGICO  
DE RUIDO DE  
ARANDA DE DUERO

LEYENDA

- MINUTA DE DISTRIBUCIÓN
- Hojas representadas
  - Hojas no representadas
- ELEMENTOS CARTOGRÁFICOS
- Término municipal
  - Área de estudio



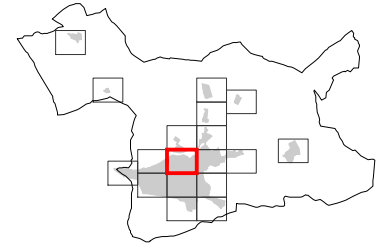
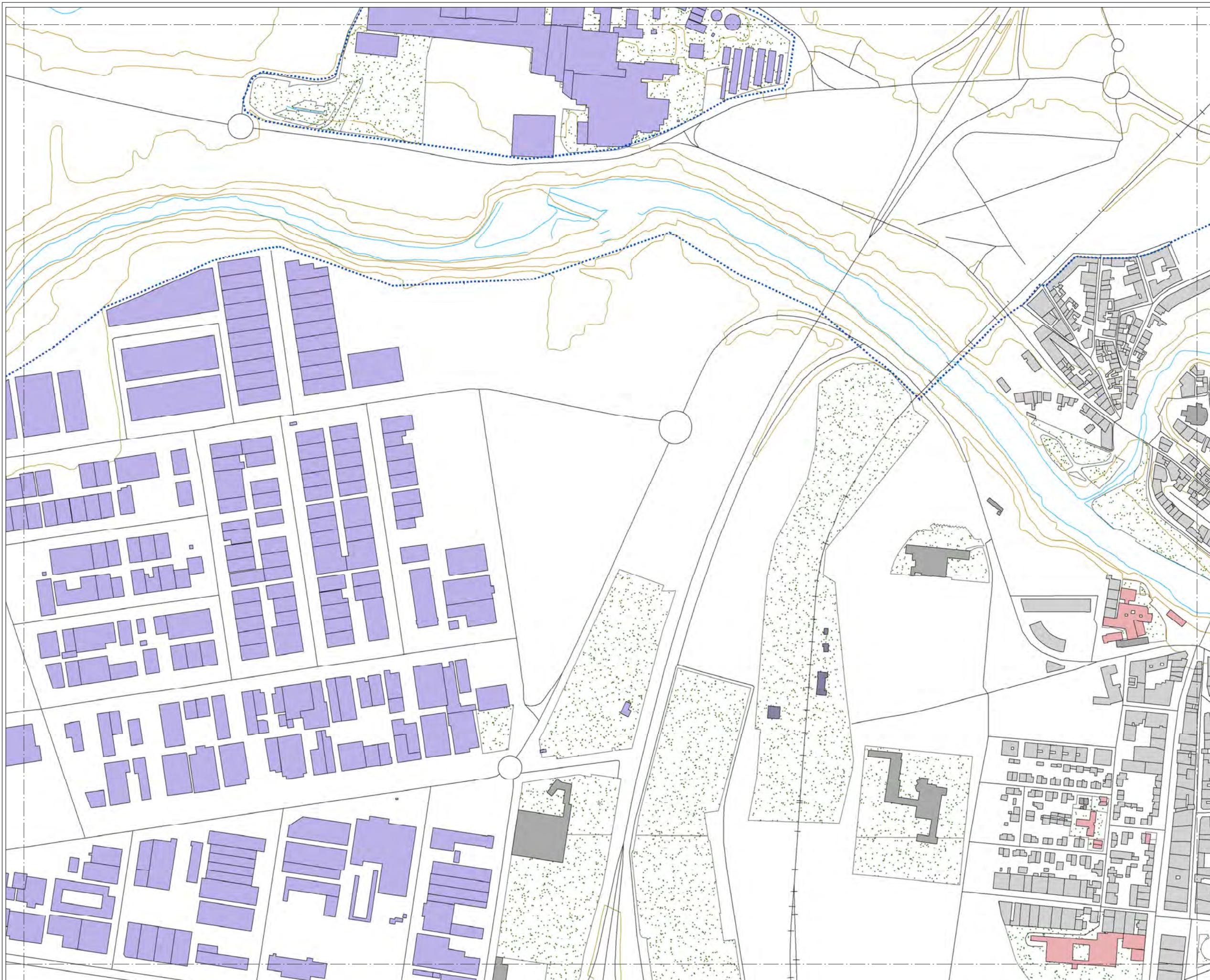

### MAPA ESTRATÉGICO DE RUIDO DE ARANDA DE DUERO

#### LEYENDA

**NIVELES SONOROS (dBA)**

< 50	60-65
50-55	65-70
55-60	> 70

**TIPOS DE EDIFICIOS**

Light red	Uso sanitario o docente
Grey	Uso residencial
Dark grey	Uso terciario
Purple	Uso industrial
Dark purple	Uso infraestructuras

**ELEMENTOS CARTOGRAFICOS**

Black dashed line	Término municipal
Blue dotted line	Área de estudio
Yellow line	Curva de nivel
Blue line	Curso fluvial
Black line	Carretera
Black line with cross-ticks	Ferrocarril
Green stippled area	Zona verde
Black line	Otros elementos

#### EXPOSICIÓN AL RUIDO

Estimación del nº de personas cuyas viviendas están expuestas a cada rango de Ln para ruido por tráfico ferroviario en el municipio.

Ln (dBA)	Personas (centenas)
50-55	0
55-60	0
60-65	0
65-70	0
> 70	0

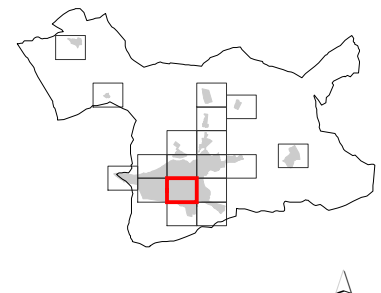
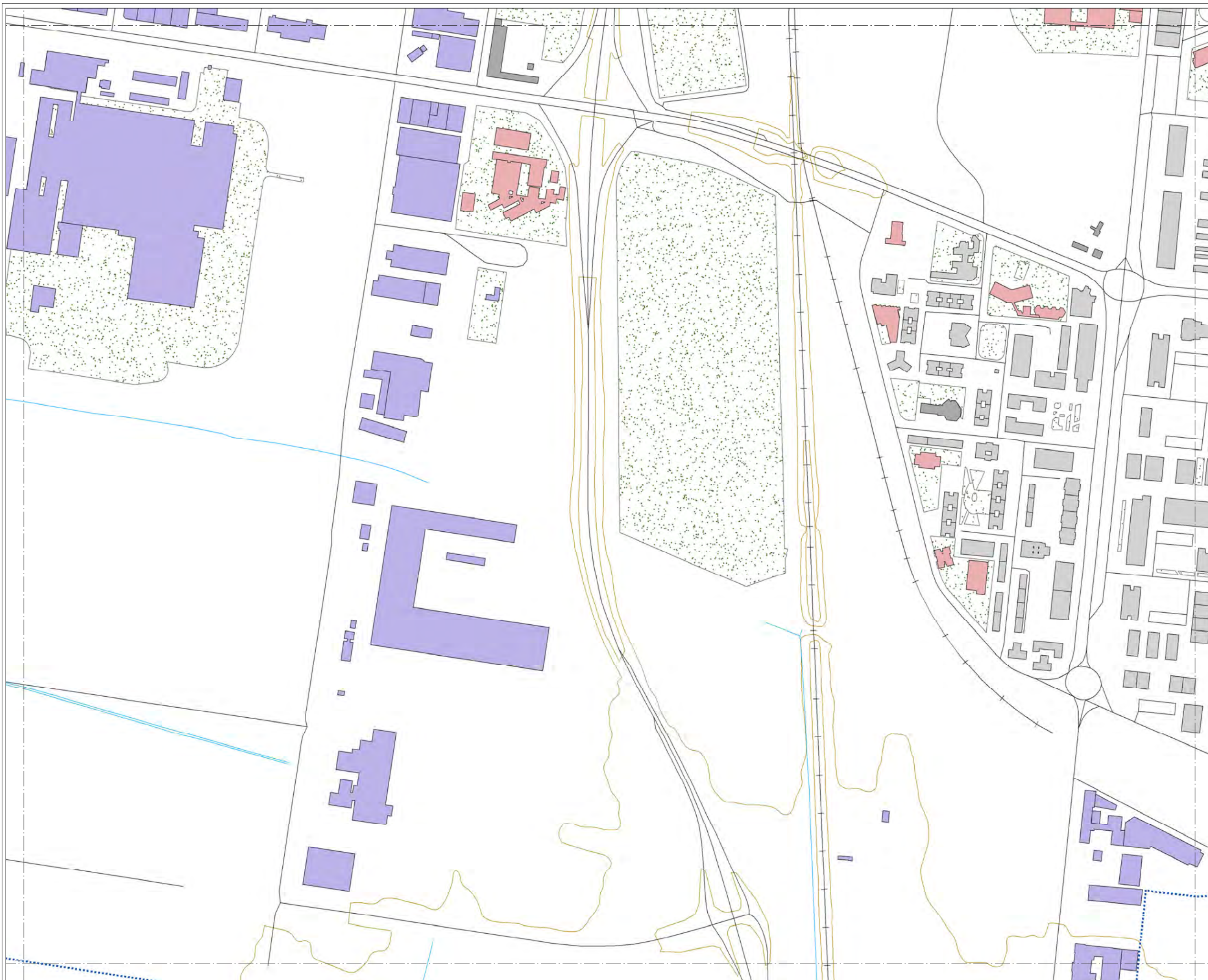

**MAPA ESTRATÉGICO DE RUIDO DE ARANDA DE DUERO**

**LEYENDA**

**NIVELES SONOROS (dBA)**

< 50	60-65
50-55	65-70
55-60	> 70

**TIPOS DE EDIFICIOS**

[Red]	Uso sanitario o docente
[Grey]	Uso residencial
[Dark Grey]	Uso terciario
[Purple]	Uso industrial
[Dark Purple]	Uso infraestructuras

**ELEMENTOS CARTOGRAFICOS**

[Dashed line]	Término municipal
[Dotted line]	Área de estudio
[Yellow line]	Curva de nivel
[Blue line]	Curso fluvial
[Black line]	Carretera
[Cross symbol]	Ferrocarril
[Green dots]	Zona verde
[Grey line]	Otros elementos

**EXPOSICIÓN AL RUIDO**

Estimación del nº de personas cuyas viviendas están expuestas a cada rango de Ln para ruido por tráfico ferroviario en el municipio.

Ln (dBA)	Personas (centenas)
50-55	0
55-60	0
60-65	0
65-70	0
> 70	0

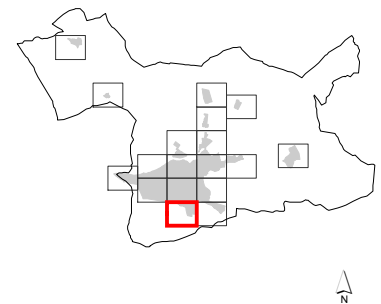
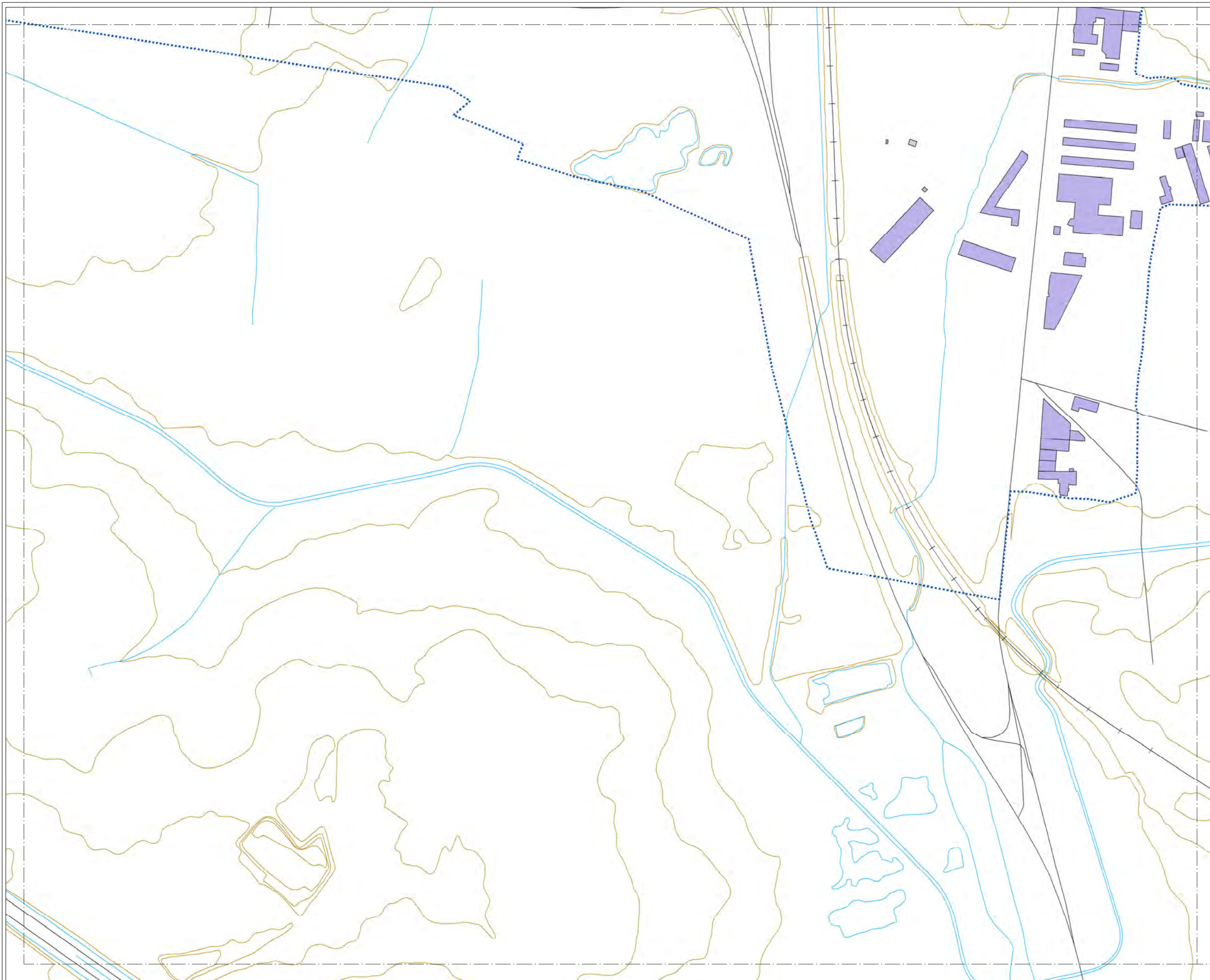

**MAPA ESTRATÉGICO  
DE RUIDO DE  
ARANDA DE DUERO**

**LEYENDA**

**NIVELES SONOROS (dBA)**

< 50	60-65
50-55	65-70
55-60	> 70

**TIPOS DE EDIFICIOS**

Usos sanitarios o docentes
Uso residencial
Uso terciario
Uso industrial
Uso infraestructuras

**ELEMENTOS CARTOGRAFICOS**

Término municipal
Área de estudio
Curva de nivel
Curso fluvial
Carretera
Ferrocarril
Zona verde
Otros elementos

**EXPOSICIÓN AL RUIDO**

Estimación del nº de personas cuyas viviendas están expuestas a cada rango de Ln para ruido por tráfico ferroviario en el municipio.

Ln (dBA)	Personas (centenas)
50-55	0
55-60	0
60-65	0
65-70	0
> 70	0



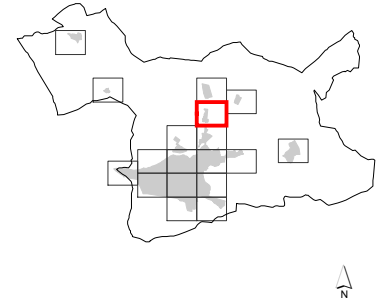
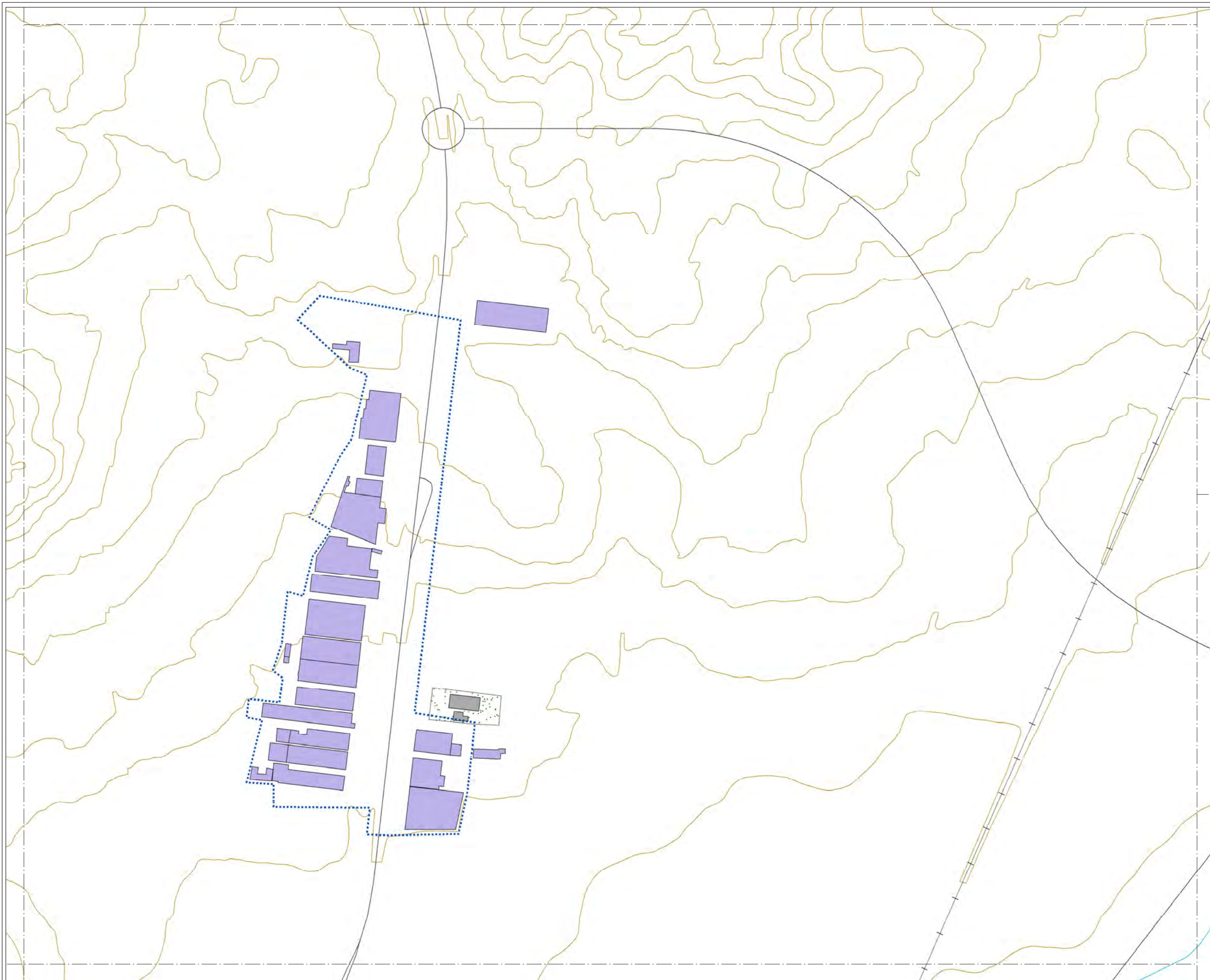

### MAPA ESTRATÉGICO DE RUIDO DE ARANDA DE DUERO

#### LEYENDA

##### NIVELES SONOROS (dBA)

< 50	60-65
50-55	65-70
55-60	> 70

##### TIPOS DE EDIFICIOS

[Light Purple Box]	Uso sanitario o docente
[Grey Box]	Uso residencial
[Dark Grey Box]	Uso terciario
[Medium Purple Box]	Uso industrial
[Dark Purple Box]	Uso infraestructuras

##### ELEMENTOS CARTOGRAFICOS

[Dashed Line]	Término municipal
[Blue Dotted Line]	Área de estudio
[Yellow Line]	Curva de nivel
[Blue Line]	Curso fluvial
[Black Line]	Carretera
[Black Line with Crosses]	Ferrocarril
[Green Dotted Area]	Zona verde
[Black Line]	Otros elementos

#### EXPOSICIÓN AL RUIDO

Estimación del nº de personas cuyas viviendas están expuestas a cada rango de Ln para ruido por tráfico ferroviario en el municipio.

Ln (dBA)	Personas (centenas)
50-55	0
55-60	0
60-65	0
65-70	0
> 70	0

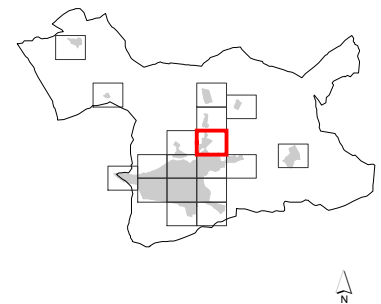
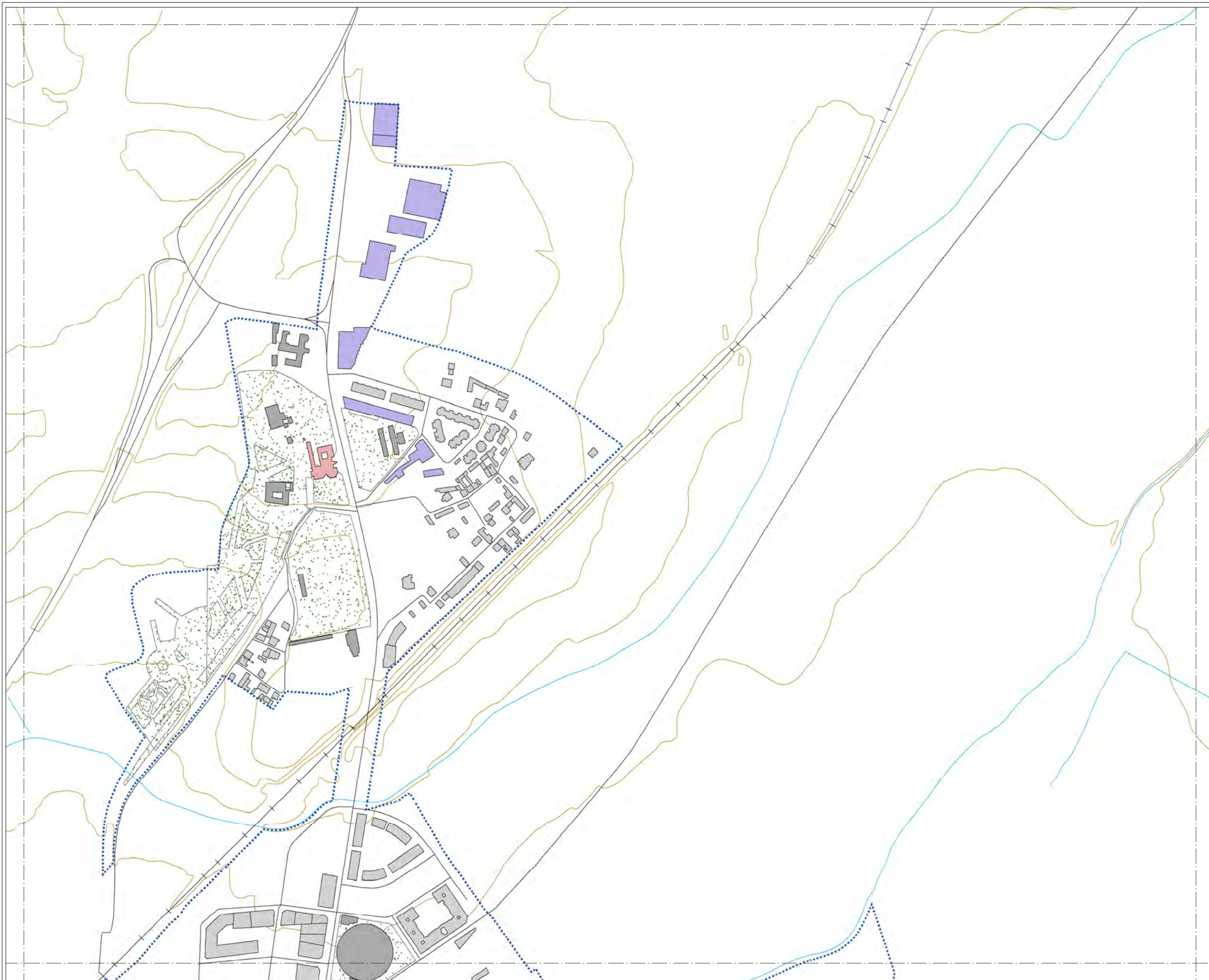

### MAPA ESTRATÉGICO DE RUIDO DE ARANDA DE DUERO

#### LEYENDA

**NIVELES SONOROS (dBA)**

< 50	60-65
50-55	65-70
55-60	> 70

**TIPOS DE EDIFICIOS**

	Uso sanitario o docente
	Uso residencial
	Uso terciario
	Uso industrial
	Uso infraestructuras

**ELEMENTOS CARTOGRAFICOS**

	Término municipal
	Área de estudio
	Curva de nivel
	Curso fluvial
	Carretera
	Ferrocarril
	Zona verde
	Otros elementos

#### EXPOSICIÓN AL RUIDO

Estimación del nº de personas cuyas viviendas están expuestas a cada rango de Ln para ruido por tráfico ferroviario en el municipio.

Ln (dBA)	Personas (centenas)
50-55	0
55-60	0
60-65	0
65-70	0
> 70	0

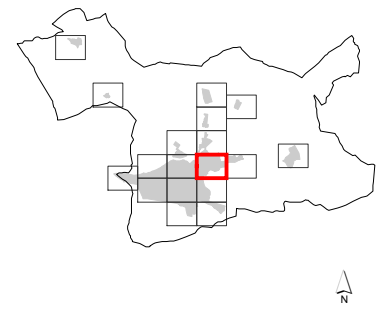

### MAPA ESTRATÉGICO DE RUIDO DE ARANDA DE DUERO

#### LEYENDA

**NIVELES SONOROS (dBA)**

< 50	60-65
50-55	65-70
55-60	> 70

**TIPOS DE EDIFICIOS**

[Red]	Uso sanitario o docente
[Grey]	Uso residencial
[Dark Grey]	Uso terciario
[Purple]	Uso industrial
[Dark Purple]	Uso infraestructuras

**ELEMENTOS CARTOGRÁFICOS**

[Dashed line]	Término municipal
[Dotted line]	Área de estudio
[Yellow line]	Curva de nivel
[Blue line]	Curso fluvial
[Black line]	Carretera
[Cross symbol]	Ferrocarril
[Green dots]	Zona verde
[Grey line]	Otros elementos

#### EXPOSICIÓN AL RUIDO

Estimación del nº de personas cuyas viviendas están expuestas a cada rango de Ln para ruido por tráfico ferroviario en el municipio.

Ln (dBA)	Personas (centenas)
50-55	0
55-60	0
60-65	0
65-70	0
> 70	0

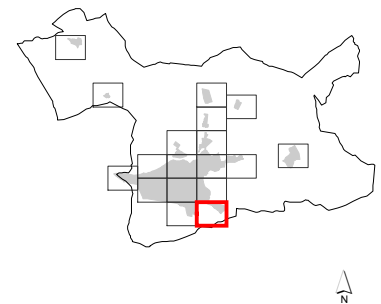
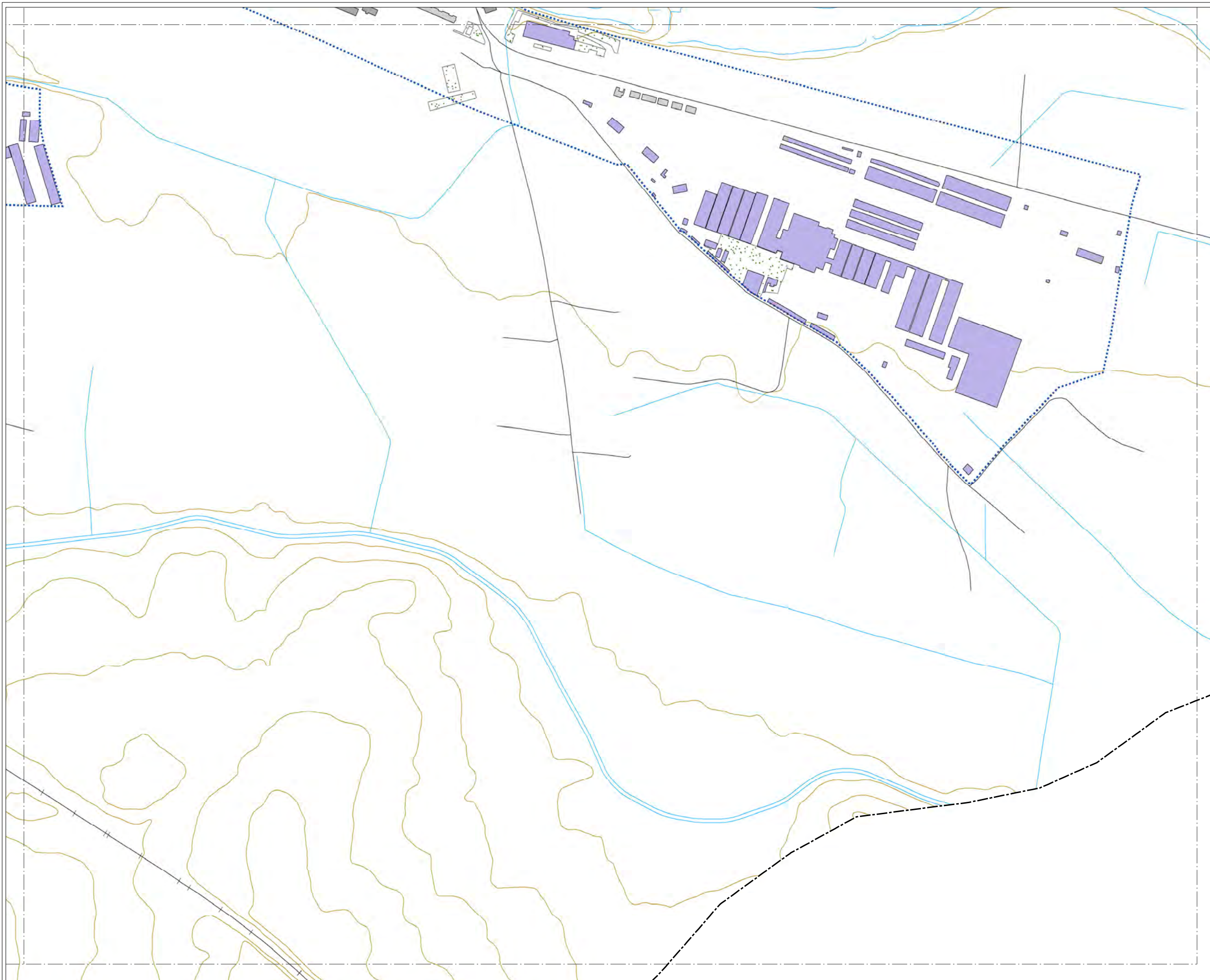

### MAPA ESTRATÉGICO DE RUIDO DE ARANDA DE DUERO

#### LEYENDA

**NIVELES SONOROS (dBA)**

< 50	60-65
50-55	65-70
55-60	> 70

**TIPOS DE EDIFICIOS**

[Red square]	Uso sanitario o docente
[Grey square]	Uso residencial
[Dark grey square]	Uso terciario
[Purple square]	Uso industrial
[Dark purple square]	Uso infraestructuras

**ELEMENTOS CARTOGRAFICOS**

[Dashed line]	Término municipal
[Dotted line]	Área de estudio
[Yellow line]	Curva de nivel
[Blue line]	Curso fluvial
[Black line]	Carretera
[Crossed line]	Ferrocarril
[Green pattern]	Zona verde
[Thin black line]	Otros elementos

#### EXPOSICIÓN AL RUIDO

Estimación del nº de personas cuyas viviendas están expuestas a cada rango de Ln para ruido por tráfico ferroviario en el municipio.

Ln (dBA)	Personas (centenas)
50-55	0
55-60	0
60-65	0
65-70	0
> 70	0

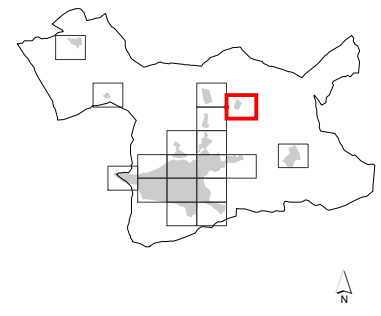
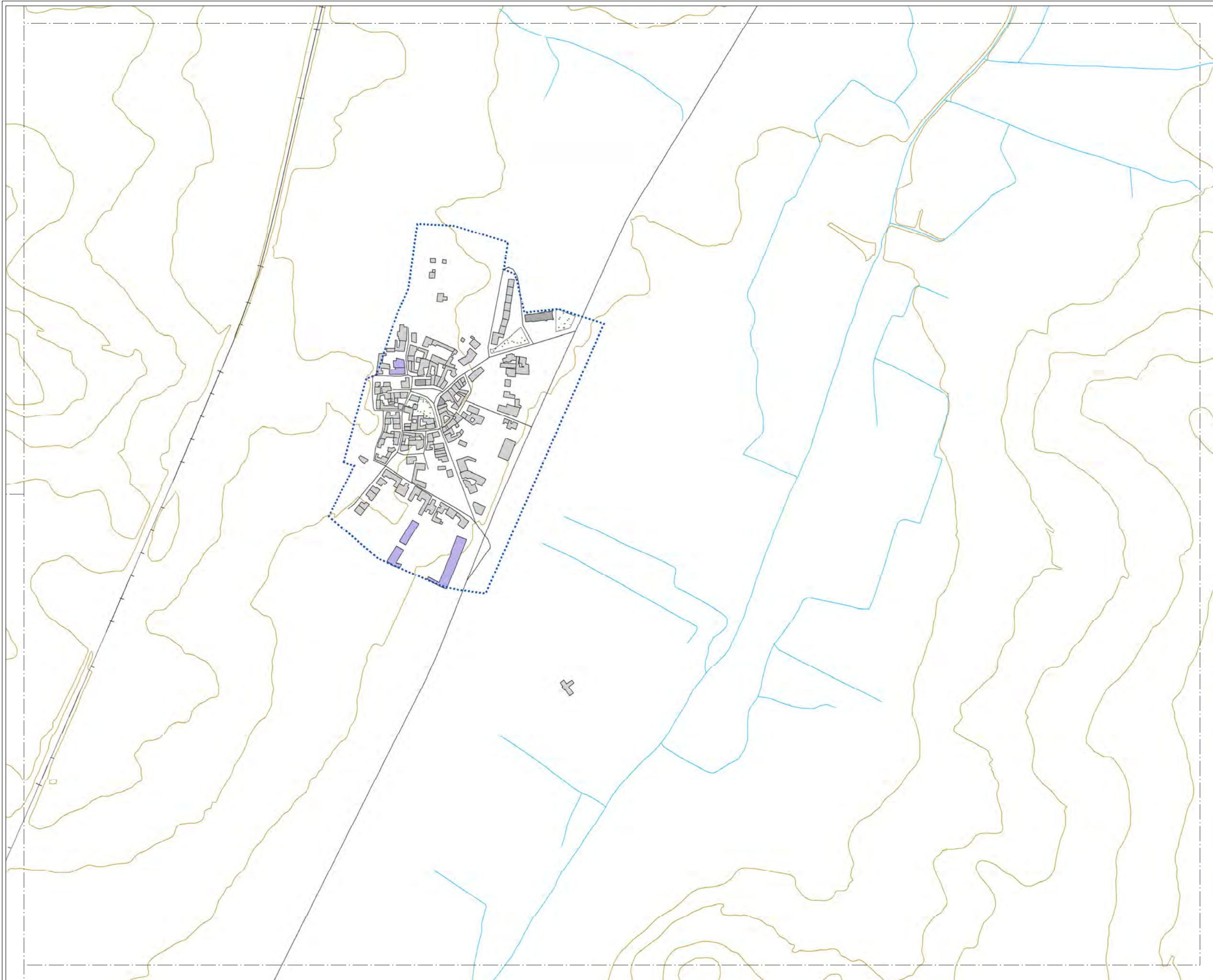

### MAPA ESTRATÉGICO DE RUIDO DE ARANDA DE DUERO

#### LEYENDA

**NIVELES SONOROS (dBA)**

< 50	60-65
50-55	65-70
55-60	> 70

**TIPOS DE EDIFICIOS**

Usos sanitarios o docentes
Uso residencial
Uso terciario
Uso industrial
Uso infraestructuras

**ELEMENTOS CARTOGRAFICOS**

Término municipal
Área de estudio
Curva de nivel
Curso fluvial
Carretera
Ferrocarril
Zona verde
Otros elementos

#### EXPOSICIÓN AL RUIDO

Estimación del nº de personas cuyas viviendas están expuestas a cada rango de Ln para ruido por tráfico ferroviario en el municipio.

Ln (dBA)	Personas (centenas)
50-55	0
55-60	0
60-65	0
65-70	0
> 70	0

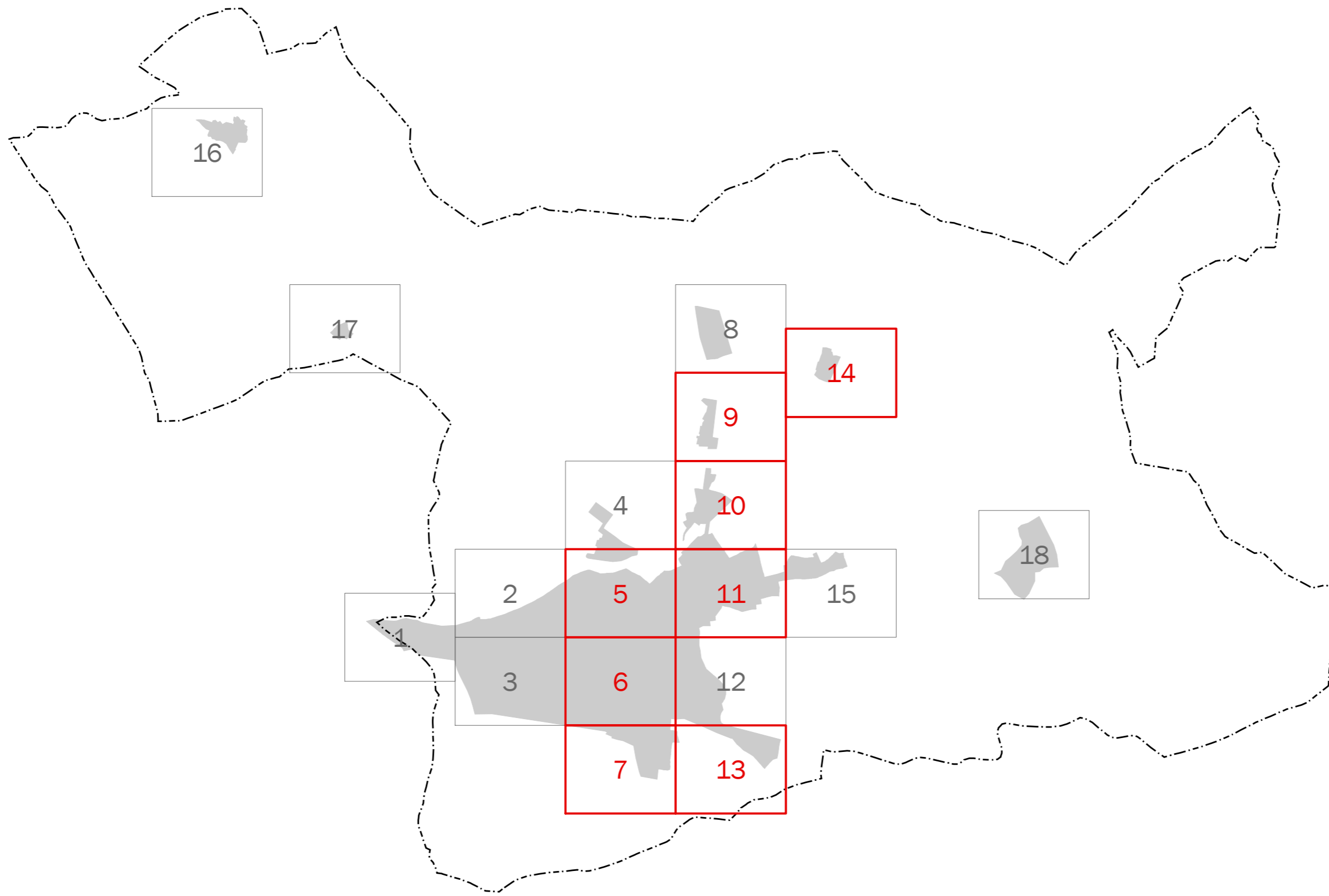

MAPA ESTRATÉGICO  
DE RUIDO DE  
ARANDA DE DUERO

LEYENDA

- MINUTA DE DISTRIBUCIÓN
- Hojas representadas
  - Hojas no representadas
- ELEMENTOS CARTOGRÁFICOS
- Término municipal
  - Área de estudio

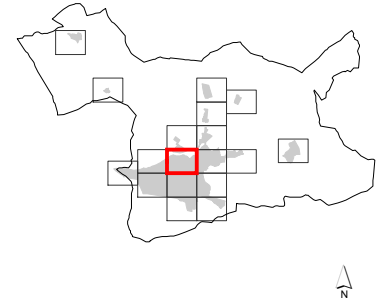
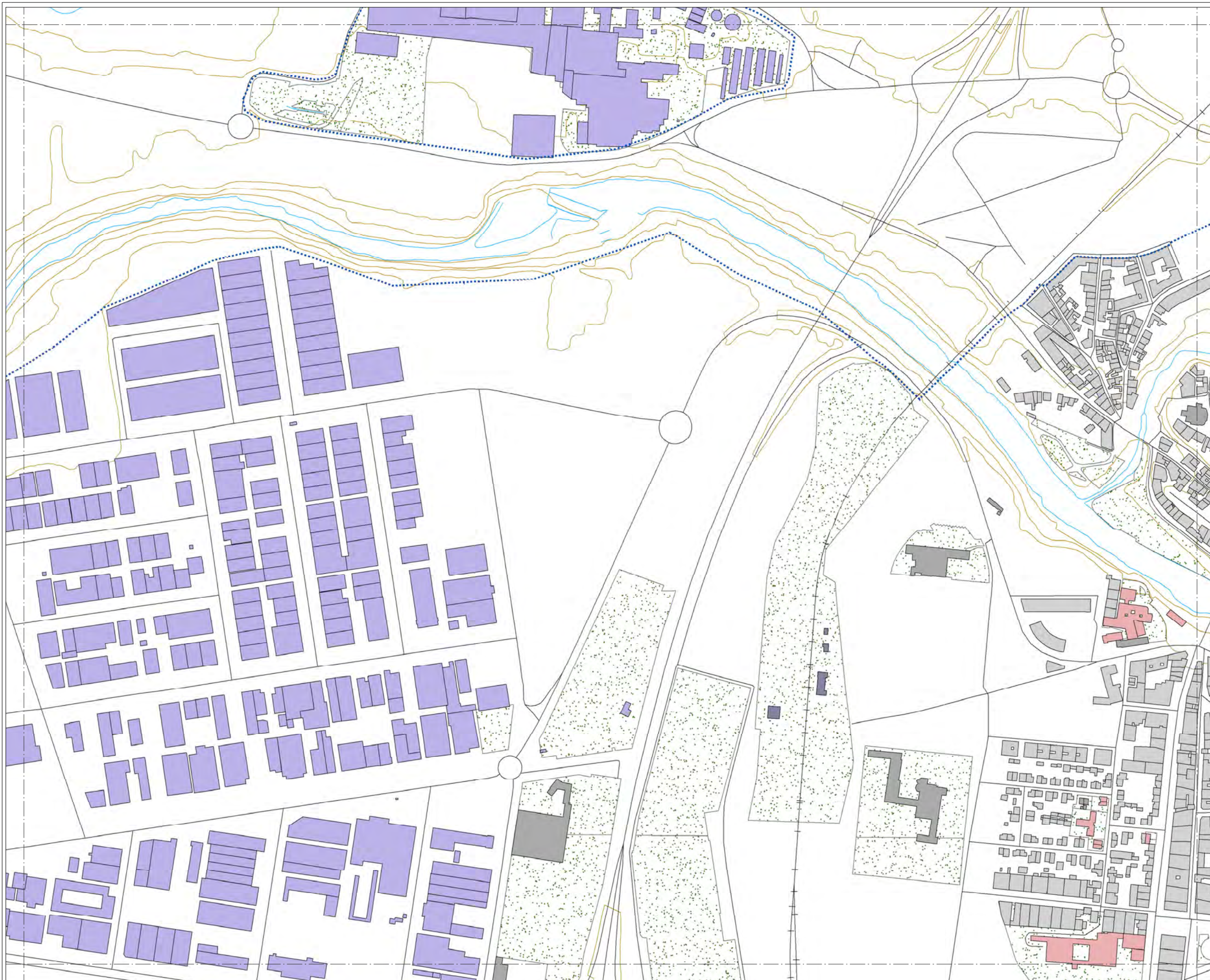

### MAPA ESTRATÉGICO DE RUIDO DE ARANDA DE DUERO

#### LEYENDA

**NIVELES SONOROS (dBA)**

< 55	65-70
55-60	70-75
60-65	> 75

**TIPOS DE EDIFICIOS**

Light red	Uso sanitario o docente
Grey	Uso residencial
Dark grey	Uso terciario
Purple	Uso industrial
Dark purple	Uso infraestructuras

**ELEMENTOS CARTOGRAFICOS**

Black dashed line	Término municipal
Blue dotted line	Área de estudio
Yellow line	Curva de nivel
Blue line	Curso fluvial
Black line	Carretera
Black line with cross-ticks	Ferrocarril
Green stippled area	Zona verde
Black line	Otros elementos

#### EXPOSICIÓN AL RUIDO

Estimación del nº de personas cuyas viviendas están expuestas a cada rango de Lden para ruido por tráfico ferroviario en el municipio.

Lden (dBA)	Personas (centenas)
55-60	0
60-65	0
65-70	0
70-75	0
> 75	0

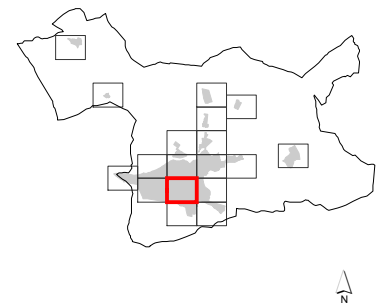
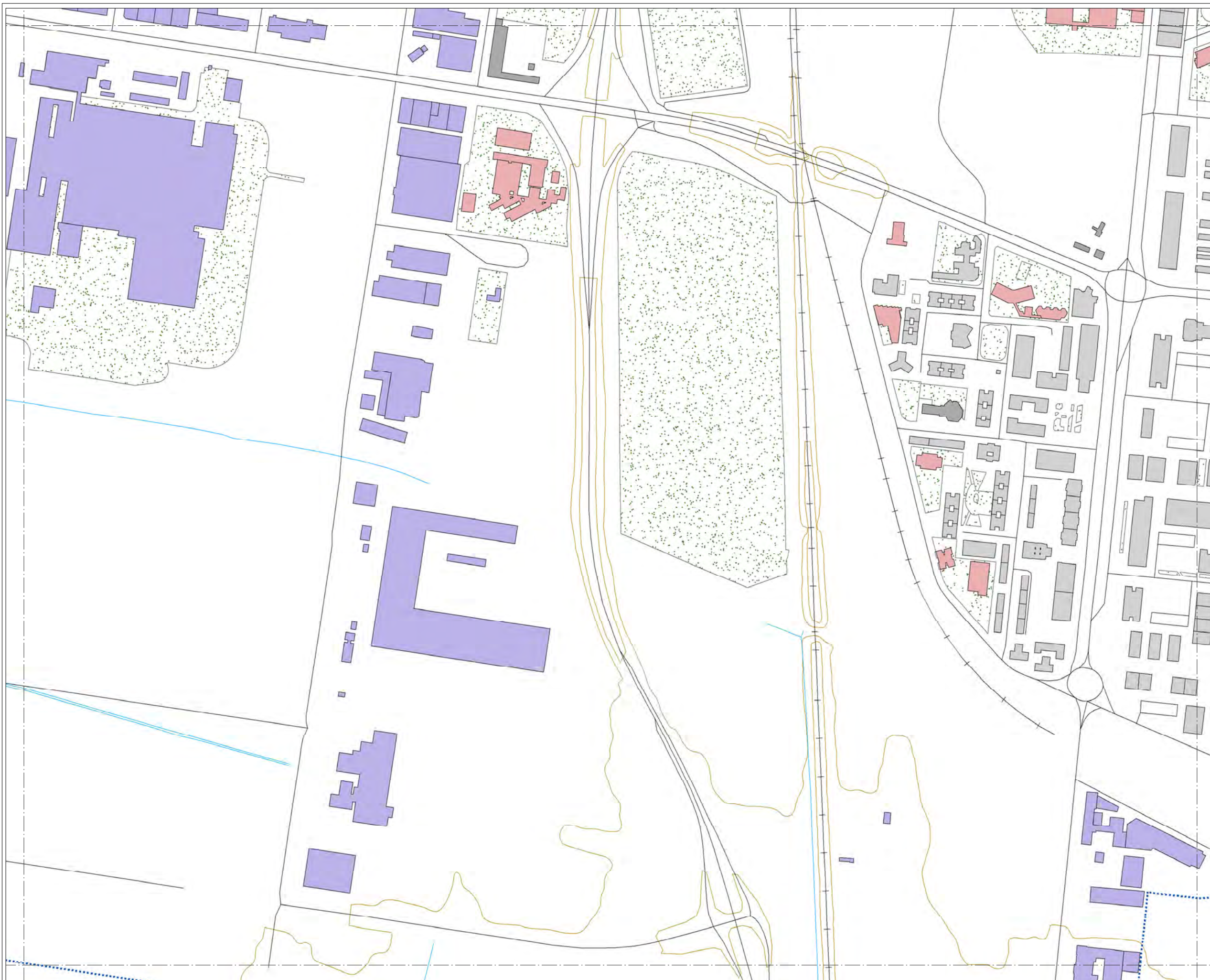

### MAPA ESTRATÉGICO DE RUIDO DE ARANDA DE DUERO

#### LEYENDA

**NIVELES SONOROS (dBA)**

< 55	65-70
55-60	70-75
60-65	> 75

**TIPOS DE EDIFICIOS**

[Red]	Uso sanitario o docente
[Grey]	Uso residencial
[Dark Grey]	Uso terciario
[Purple]	Uso industrial
[Dark Purple]	Uso infraestructuras

**ELEMENTOS CARTOGRAFICOS**

[Dashed line]	Término municipal
[Dotted line]	Área de estudio
[Yellow line]	Curva de nivel
[Blue line]	Curso fluvial
[Black line]	Carretera
[Cross symbol]	Ferrocarril
[Green dots]	Zona verde
[Grey line]	Otros elementos

#### EXPOSICIÓN AL RUIDO

Estimación del nº de personas cuyas viviendas están expuestas a cada rango de Lden para ruido por tráfico ferroviario en el municipio.

Lden (dBA)	Personas (centenas)
55-60	0
60-65	0
65-70	0
70-75	0
> 75	0



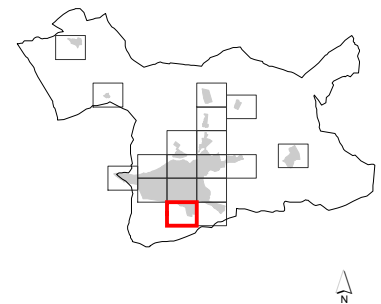
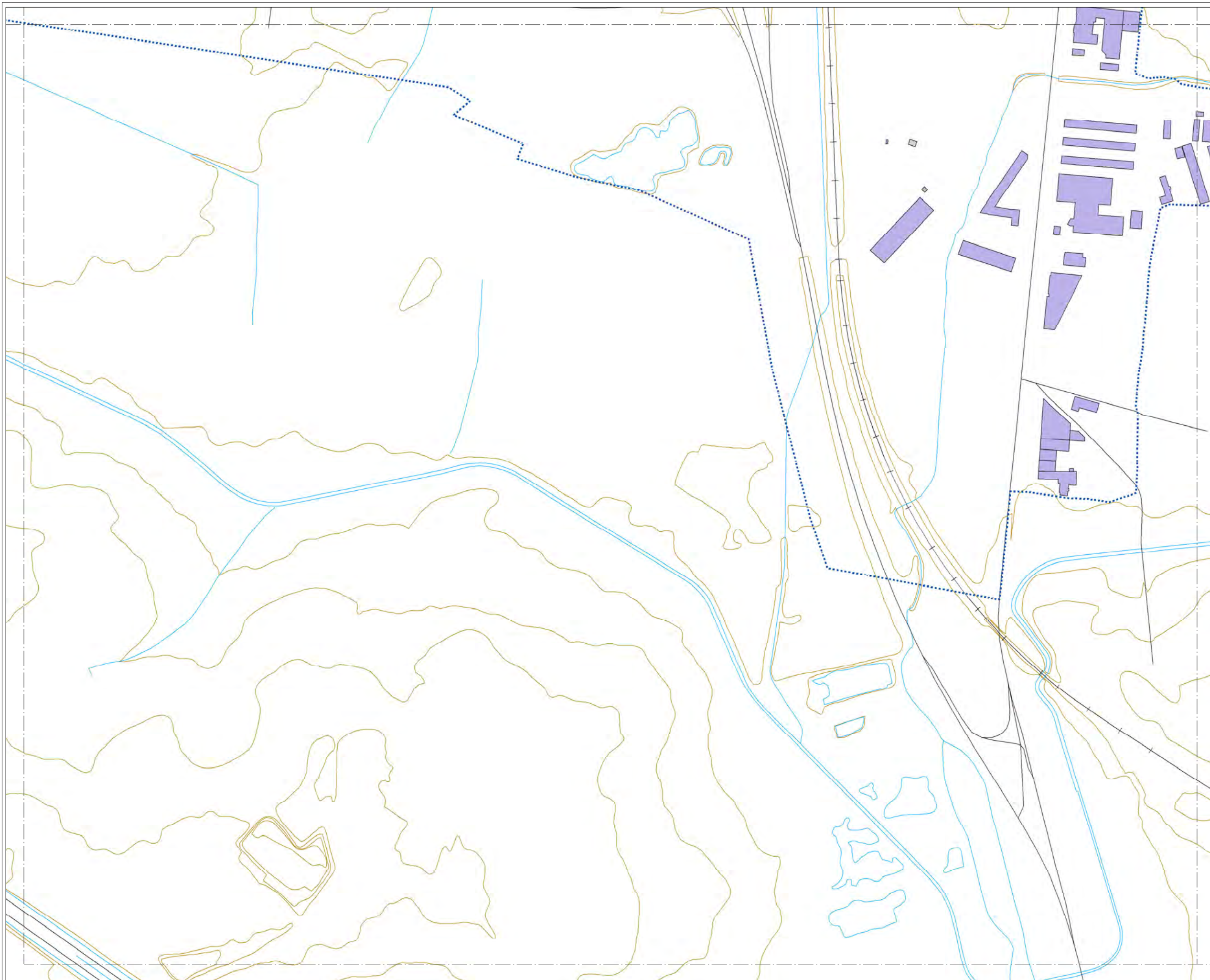

### MAPA ESTRATÉGICO DE RUIDO DE ARANDA DE DUERO

#### LEYENDA

**NIVELES SONOROS (dBA)**

< 55	65-70
55-60	70-75
60-65	> 75

**TIPOS DE EDIFICIOS**

[Red box]	Uso sanitario o docente
[Grey box]	Uso residencial
[Dark grey box]	Uso terciario
[Purple box]	Uso industrial
[Dark purple box]	Uso infraestructuras

**ELEMENTOS CARTOGRAFICOS**

[Dashed line]	Término municipal
[Dotted line]	Área de estudio
[Brown line]	Curva de nivel
[Blue line]	Curso fluvial
[Black line]	Carretera
[Black line with cross-ticks]	Ferrocarril
[Green pattern]	Zona verde
[Black line]	Otros elementos

#### EXPOSICIÓN AL RUIDO

Estimación del nº de personas cuyas viviendas están expuestas a cada rango de Lden para ruido por tráfico ferroviario en el municipio.

Lden (dBA)	Personas (centenas)
55-60	0
60-65	0
65-70	0
70-75	0
> 75	0

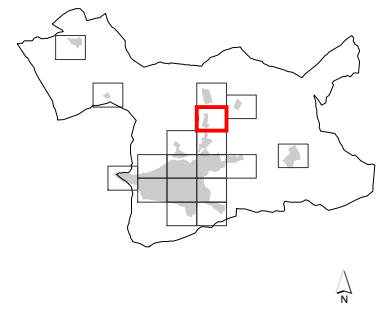
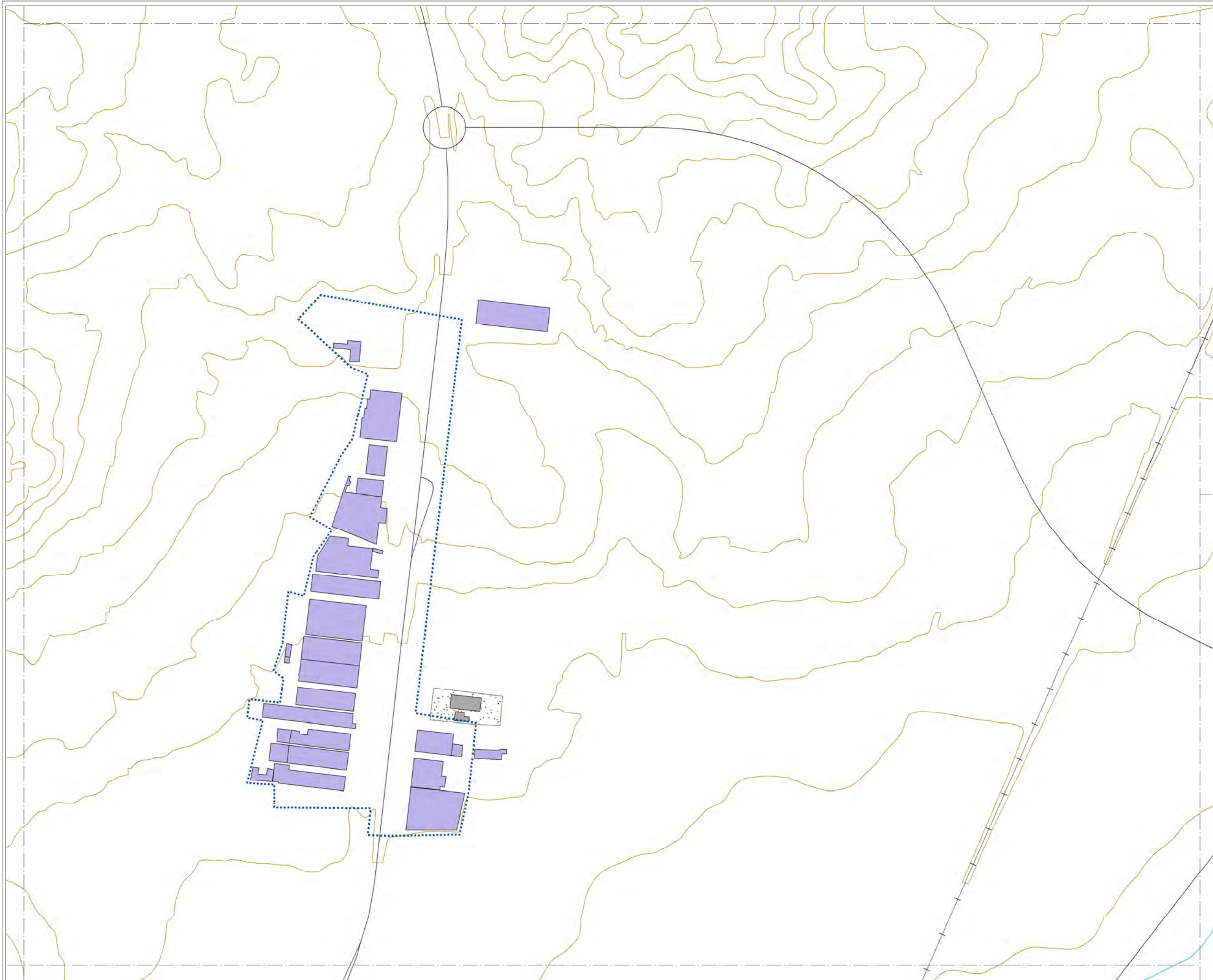

**MAPA ESTRATÉGICO  
DE RUIDO DE  
ARANDA DE DUERO**

**LEYENDA**

**NIVELES SONOROS (dBA)**

< 55	65-70
55-60	70-75
60-65	> 75

**TIPOS DE EDIFICIOS**

[Light Purple Box]	Uso sanitario o docente
[Grey Box]	Uso residencial
[Dark Grey Box]	Uso terciario
[Purple Box]	Uso industrial
[Dark Purple Box]	Uso infraestructuras

**ELEMENTOS CARTOGRAFICOS**

[Dashed Line]	Término municipal
[Blue Dotted Line]	Área de estudio
[Yellow Line]	Curva de nivel
[Blue Line]	Curso fluvial
[Black Line]	Carretera
[Black Line with Crosses]	Ferrocarril
[Green Dotted Area]	Zona verde
[Black Line]	Otros elementos

**EXPOSICIÓN AL RUIDO**

Estimación del nº de personas cuyas viviendas están expuestas a cada rango de Lden para ruido por tráfico ferroviario en el municipio.

Lden (dBA)	Personas (centenas)
55-60	0
60-65	0
65-70	0
70-75	0
> 75	0

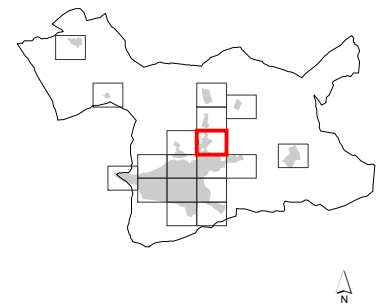
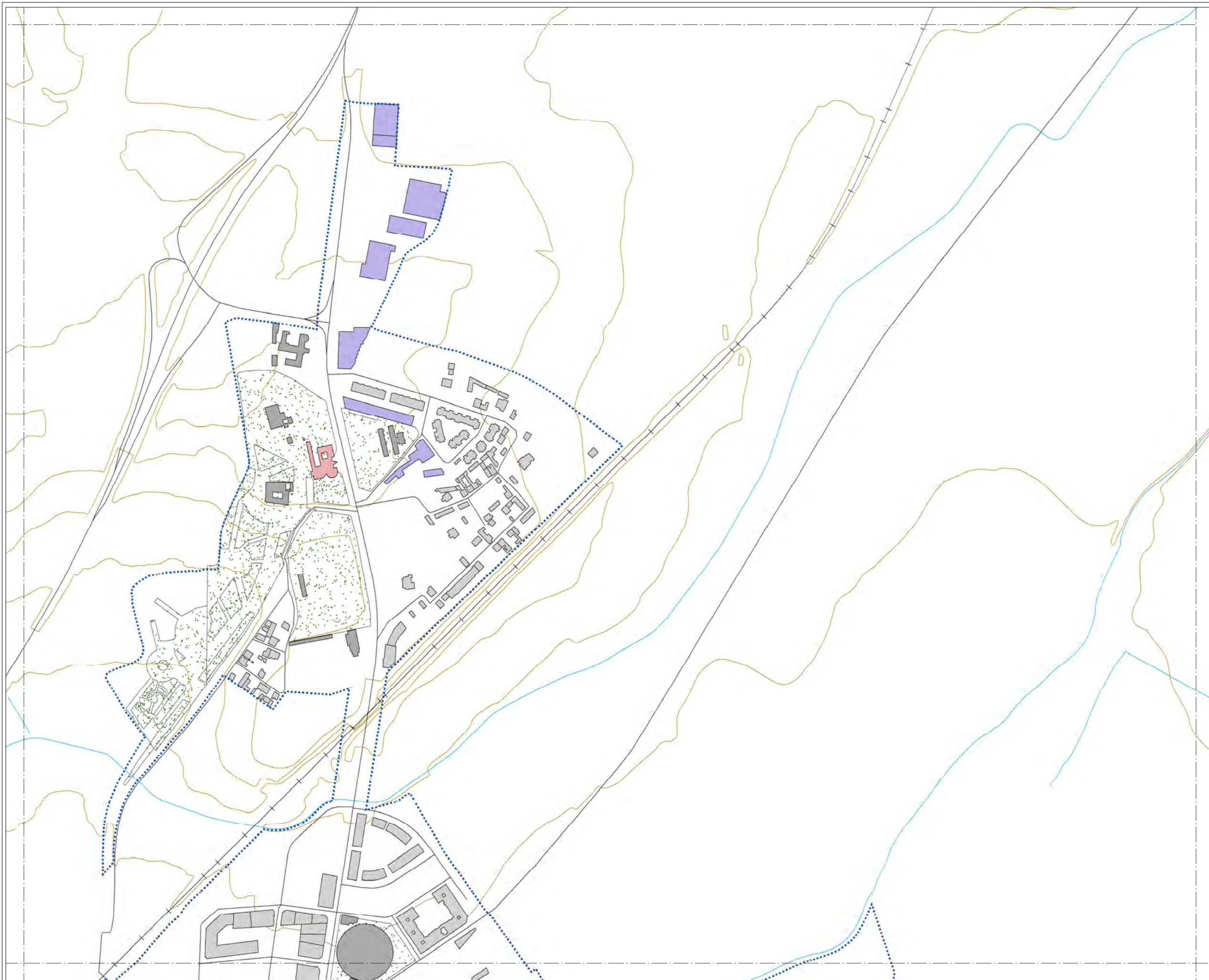

**MAPA ESTRATÉGICO  
DE RUIDO DE  
ARANDA DE DUERO**

**LEYENDA**

**NIVELES SONOROS (dBA)**

< 55	65-70
55-60	70-75
60-65	> 75

**TIPOS DE EDIFICIOS**

Uso sanitario o docente
Uso residencial
Uso terciario
Uso industrial
Uso infraestructuras

**ELEMENTOS CARTOGRAFICOS**

Término municipal
Área de estudio
Curva de nivel
Curso fluvial
Carretera
Ferrocarril
Zona verde
Otros elementos

**EXPOSICIÓN AL RUIDO**

Estimación del nº de personas cuyas viviendas están expuestas a cada rango de Lden para ruido por tráfico ferroviario en el municipio.

Lden (dBA)	Personas (centenas)
55-60	0
60-65	0
65-70	0
70-75	0
> 75	0

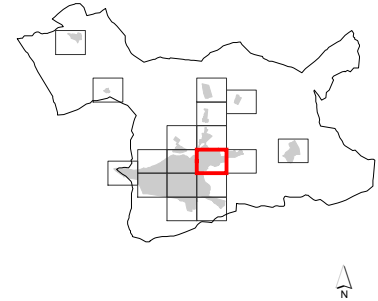
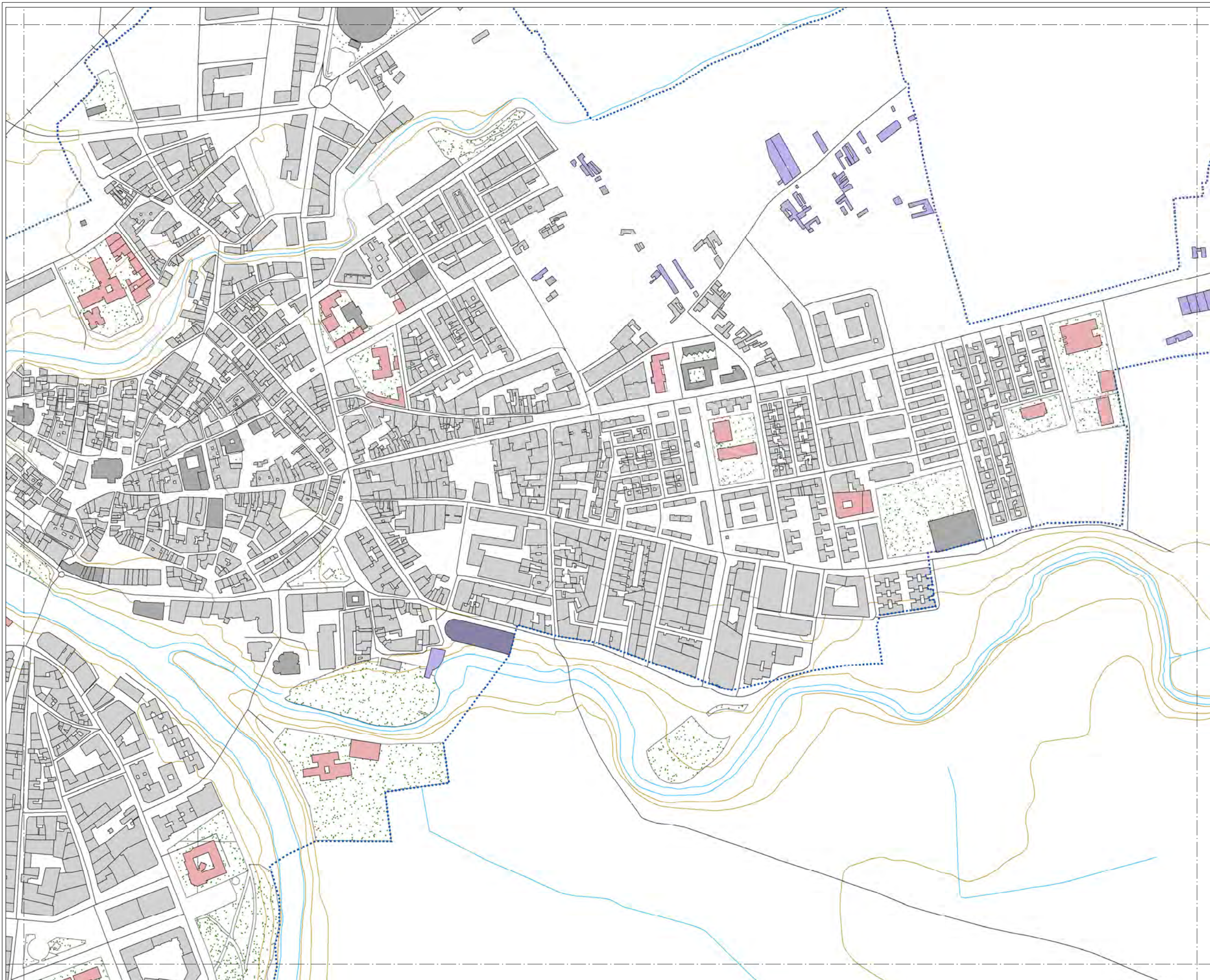

### MAPA ESTRATÉGICO DE RUIDO DE ARANDA DE DUERO

#### LEYENDA

**NIVELES SONOROS (dBA)**

< 55	65-70
55-60	70-75
60-65	> 75

**TIPOS DE EDIFICIOS**

[Red]	Uso sanitario o docente
[Grey]	Uso residencial
[Dark Grey]	Uso terciario
[Purple]	Uso industrial
[Dark Purple]	Uso infraestructuras

**ELEMENTOS CARTOGRAFICOS**

[Dashed line]	Término municipal
[Dotted line]	Área de estudio
[Yellow line]	Curva de nivel
[Blue line]	Curso fluvial
[Black line]	Carretera
[Cross symbol]	Ferrocarril
[Green dots]	Zona verde
[Grey line]	Otros elementos

#### EXPOSICIÓN AL RUIDO

Estimación del nº de personas cuyas viviendas están expuestas a cada rango de Lden para ruido por tráfico ferroviario en el municipio.

Lden (dBA)	Personas (centenas)
55-60	0
60-65	0
65-70	0
70-75	0
> 75	0

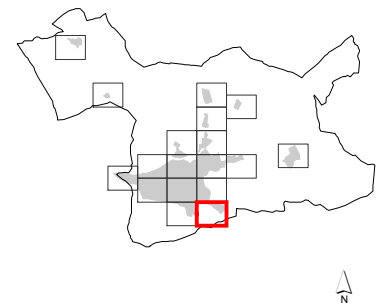
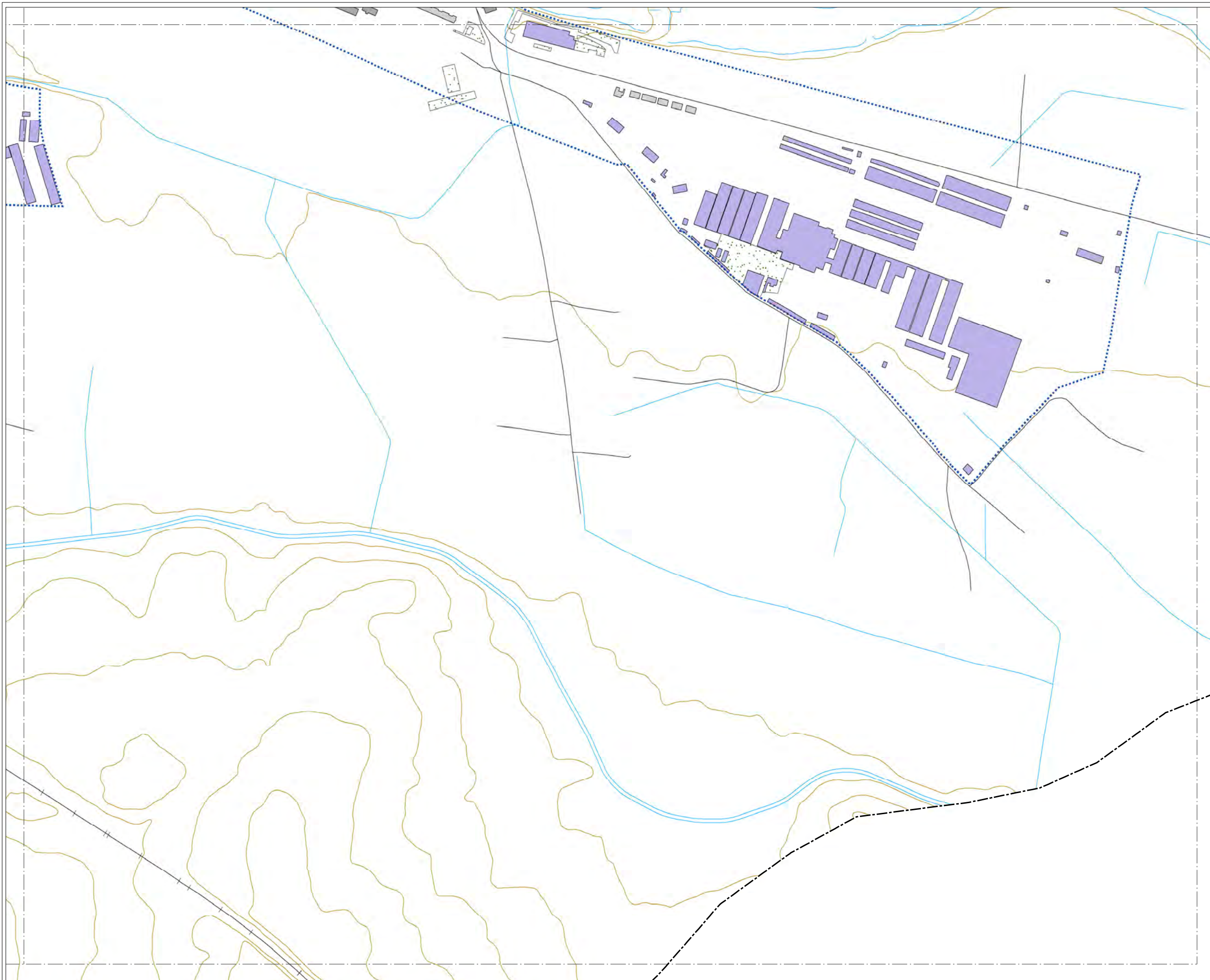

### MAPA ESTRATÉGICO DE RUIDO DE ARANDA DE DUERO

#### LEYENDA

**NIVELES SONOROS (dBA)**

< 55	65-70
55-60	70-75
60-65	> 75

**TIPOS DE EDIFICIOS**

[Red square]	Uso sanitario o docente
[Grey square]	Uso residencial
[Dark grey square]	Uso terciario
[Purple square]	Uso industrial
[Dark purple square]	Uso infraestructuras

**ELEMENTOS CARTOGRÁFICOS**

[Dashed line]	Término municipal
[Dotted line]	Área de estudio
[Brown line]	Curva de nivel
[Blue line]	Curso fluvial
[Black line]	Carretera
[Black line with cross-ticks]	Ferrocarril
[Green stippled area]	Zona verde
[Black line]	Otros elementos

#### EXPOSICIÓN AL RUIDO

Estimación del nº de personas cuyas viviendas están expuestas a cada rango de Lden para ruido por tráfico ferroviario en el municipio.

Lden (dBA)	Personas (centenas)
55-60	0
60-65	0
65-70	0
70-75	0
> 75	0

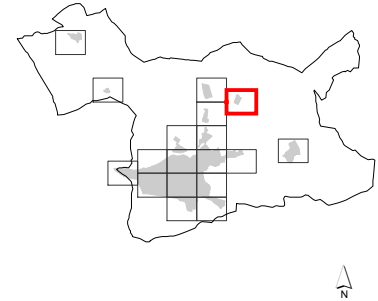
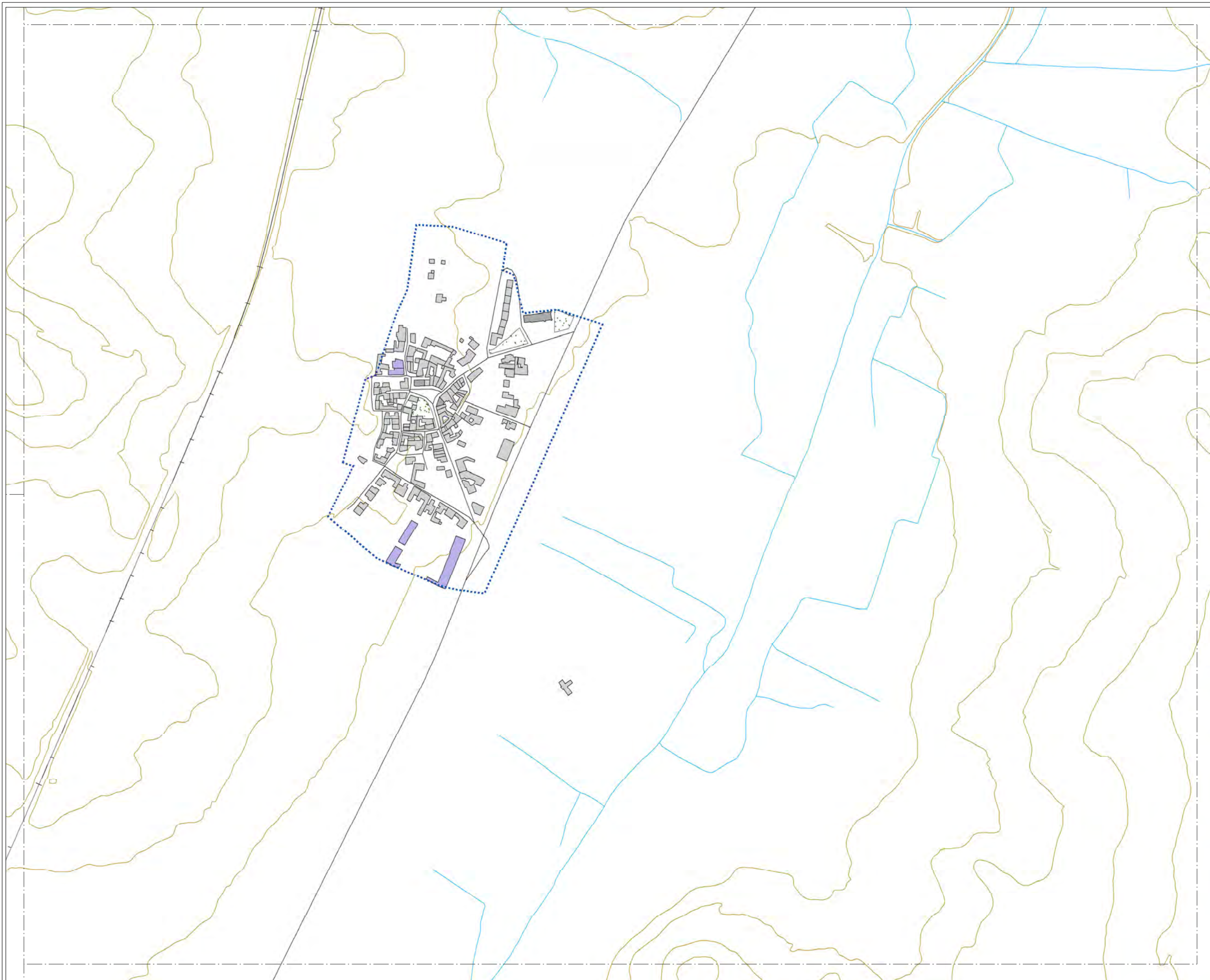

### MAPA ESTRATÉGICO DE RUIDO DE ARANDA DE DUERO

#### LEYENDA

**NIVELES SONOROS (dBA)**

< 55	65-70
55-60	70-75
60-65	> 75

**TIPOS DE EDIFICIOS**

Usos sanitarios o docentes
Uso residencial
Uso terciario
Uso industrial
Uso infraestructuras

**ELEMENTOS CARTOGRAFICOS**

Término municipal
Área de estudio
Curva de nivel
Curso fluvial
Carretera
Ferrocarril
Zona verde
Otros elementos

#### EXPOSICIÓN AL RUIDO

Estimación del nº de personas cuyas viviendas están expuestas a cada rango de Lden para ruido por tráfico ferroviario en el municipio.

Lden (dBA)	Personas (centenas)
55-60	0
60-65	0
65-70	0
70-75	0
> 75	0



## MAPAS II

### MAPAS DE NIVELES SONOROS RUIDO DE ACTIVIDADES INDUSTRIALES

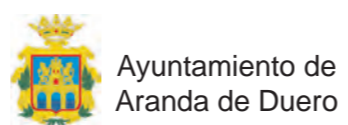

U.T.E.



MAPA ESTRATÉGICO  
DE RUIDO DE  
ARANDA DE DUERO

LEYENDA

- MINUTA DE DISTRIBUCIÓN
- Hojas representadas
  - Hojas no representadas
- ELEMENTOS CARTOGRÁFICOS
- Término municipal
  - Área de estudio

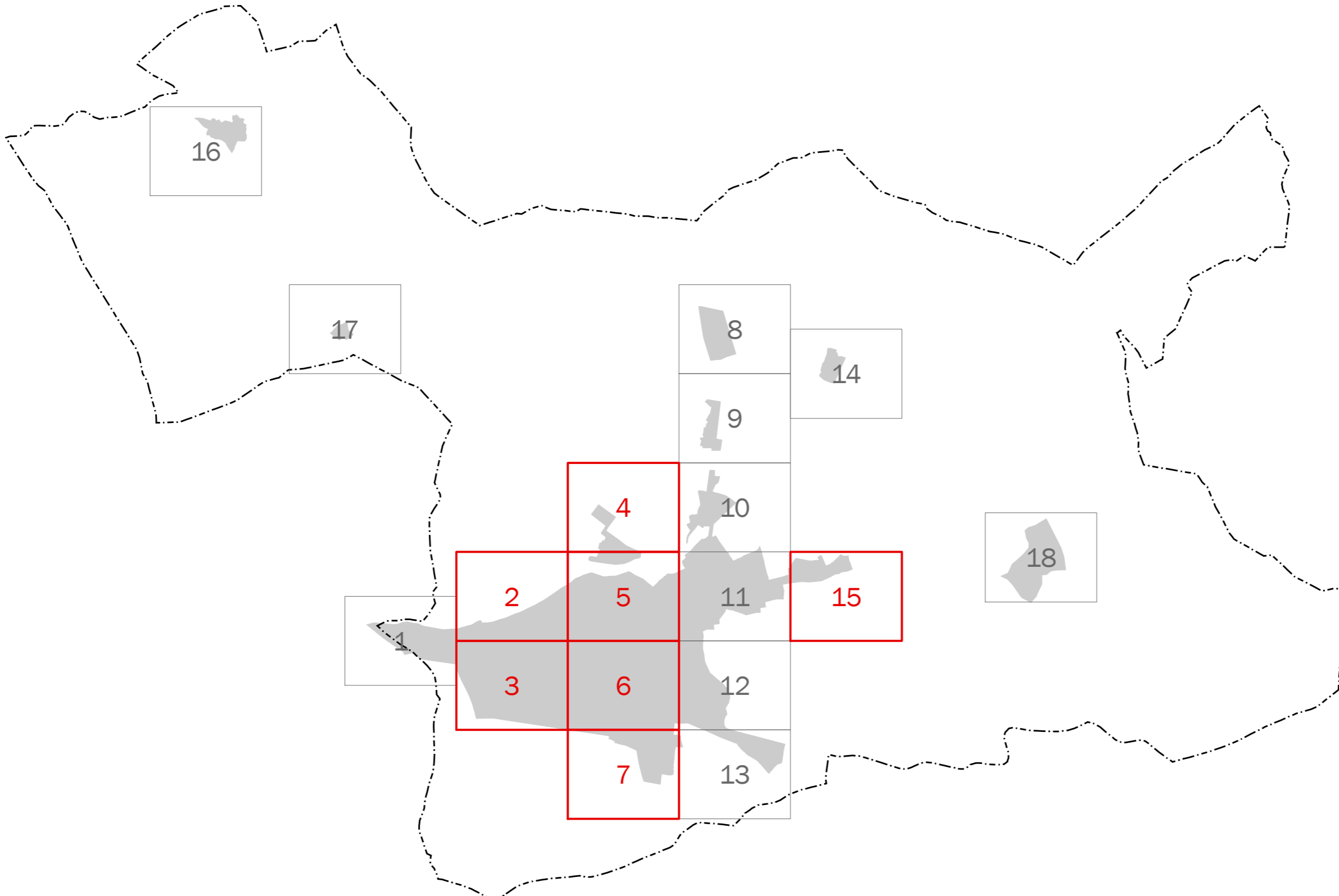



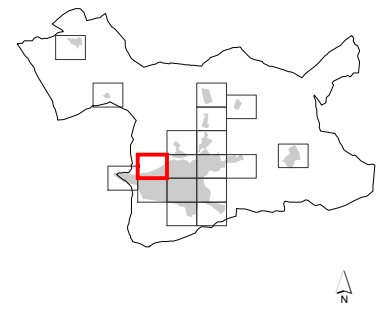

### MAPA ESTRATÉGICO DE RUIDO DE ARANDA DE DUERO

#### LEYENDA

**NIVELES SONOROS (dBA)**

< 55	65-70
55-60	70-75
60-65	> 75

**TIPOS DE EDIFICIOS**

[Red box]	Uso sanitario o docente
[Grey box]	Uso residencial
[Dark grey box]	Uso terciario
[Purple box]	Uso industrial
[Dark purple box]	Uso infraestructuras

**ELEMENTOS CARTOGRAFICOS**

[Dashed line]	Término municipal
[Dotted line]	Área de estudio
[Yellow line]	Curva de nivel
[Blue line]	Curso fluvial
[Black line]	Carretera
[Cross symbol]	Ferrocarril
[Green stippled area]	Zona verde
[Black line]	Otros elementos

#### EXPOSICIÓN AL RUIDO

Estimación del nº de personas cuyas viviendas están expuestas a cada rango de Ld para ruido por focos industriales en el municipio.

Ld (dBA)	Personas (centenas)
55-60	0
60-65	0
65-70	0
70-75	0
> 75	0

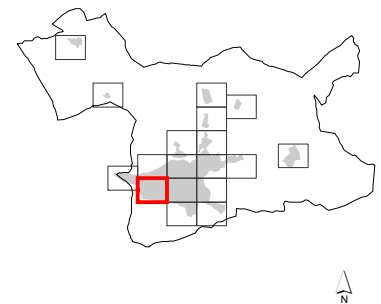

**MAPA ESTRATÉGICO  
DE RUIDO DE  
ARANDA DE DUERO**

**LEYENDA**

**NIVELES SONOROS (dBA)**

< 55	65-70
55-60	70-75
60-65	> 75

**TIPOS DE EDIFICIOS**

[Red square]	Uso sanitario o docente
[Grey square]	Uso residencial
[Dark grey square]	Uso terciario
[Purple square]	Uso industrial
[Dark purple square]	Uso infraestructuras

**ELEMENTOS CARTOGRÁFICOS**

[Dashed line]	Término municipal
[Dotted line]	Área de estudio
[Brown line]	Curva de nivel
[Blue line]	Curso fluvial
[Black line]	Carretera
[Black line with cross-ticks]	Ferrocarril
[Green stippled area]	Zona verde
[Black line]	Otros elementos

**EXPOSICIÓN AL RUIDO**

Estimación del nº de personas cuyas viviendas están expuestas a cada rango de Ld para ruido por focos industriales en el municipio.

Ld (dBA)	Personas (centenas)
55-60	0
60-65	0
65-70	0
70-75	0
> 75	0

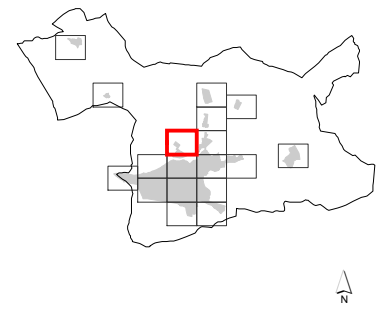
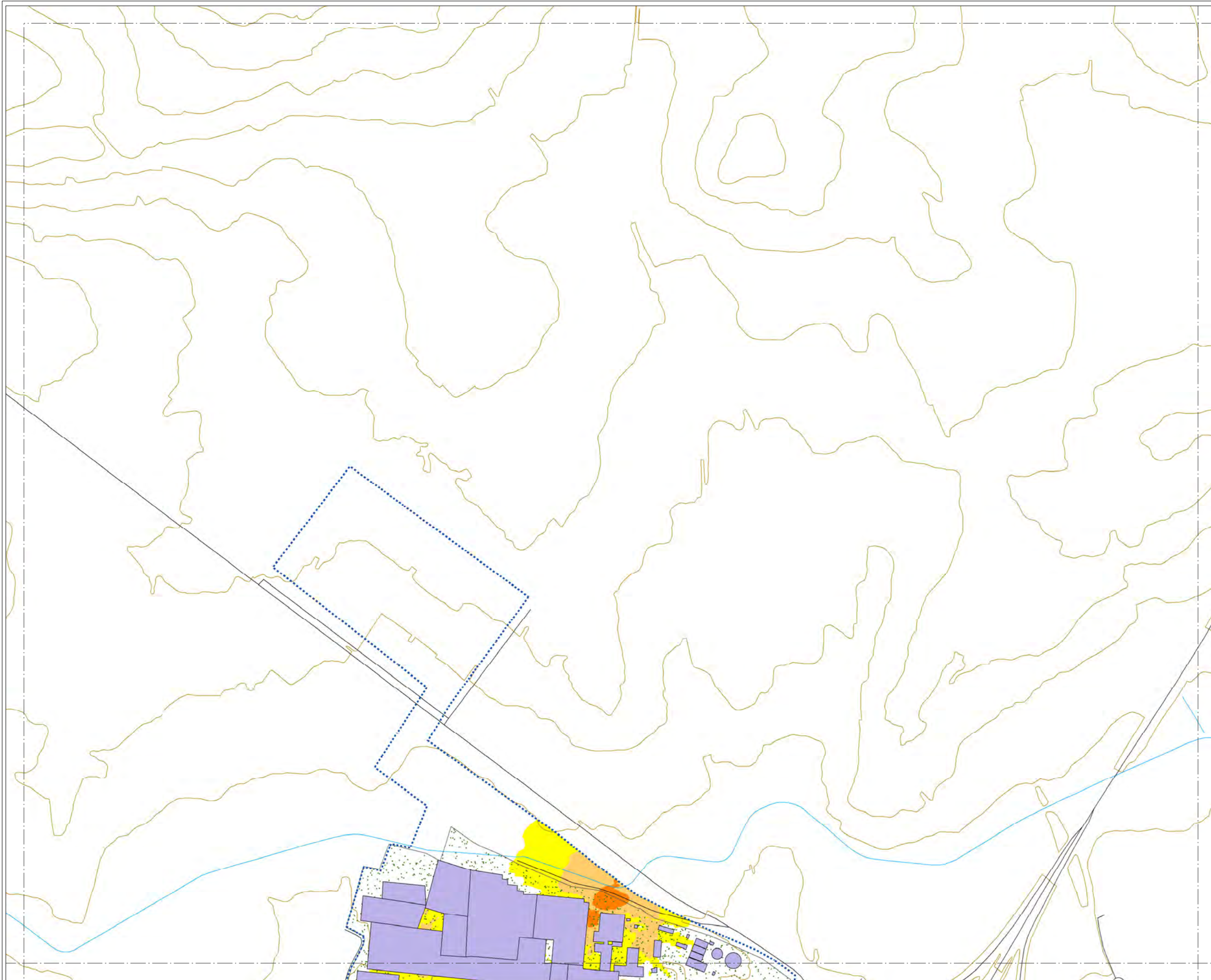

**MAPA ESTRATÉGICO  
DE RUIDO DE  
ARANDA DE DUERO**

**LEYENDA**

**NIVELES SONOROS (dBA)**

< 55	65-70
55-60	70-75
60-65	> 75

**TIPOS DE EDIFICIOS**

Useo sanitario o docente
Useo residencial
Useo terciario
Useo industrial
Useo infraestructuras

**ELEMENTOS CARTOGRAFICOS**

Término municipal
Área de estudio
Curva de nivel
Curso fluvial
Carretera
Ferrocarril
Zona verde
Otros elementos

**EXPOSICIÓN AL RUIDO**

Estimación del nº de personas cuyas viviendas están expuestas a cada rango de Ld para ruido por focos industriales en el municipio.

Ld (dBA)	Personas (centenas)
55-60	0
60-65	0
65-70	0
70-75	0
> 75	0

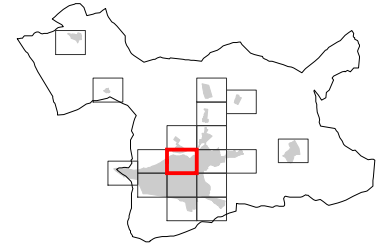
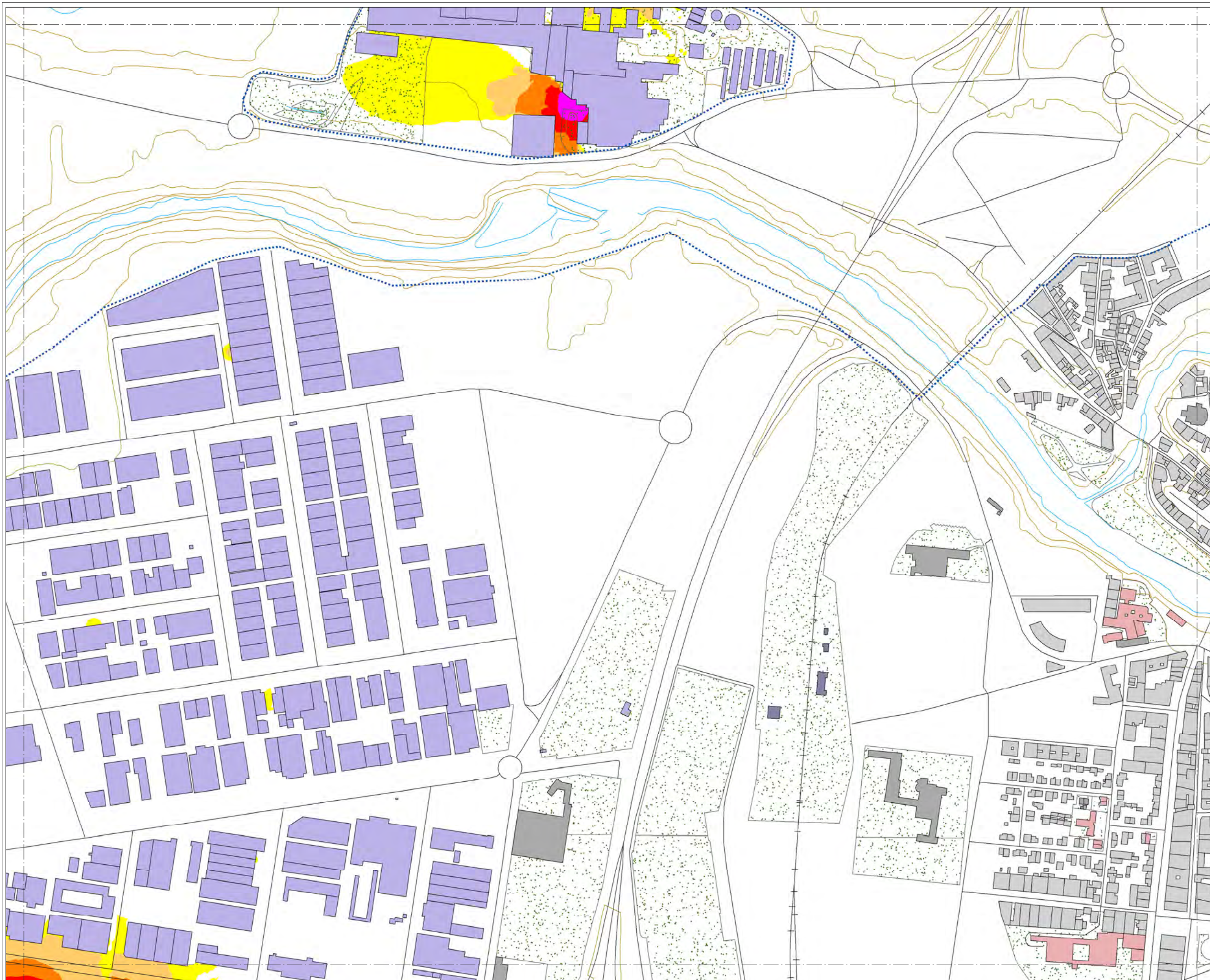

### MAPA ESTRATÉGICO DE RUIDO DE ARANDA DE DUERO

#### LEYENDA

**NIVELES SONOROS (dBA)**

< 55	65-70
55-60	70-75
60-65	> 75

**TIPOS DE EDIFICIOS**

[Brown]	Uso sanitario o docente
[Grey]	Uso residencial
[Dark Grey]	Uso terciario
[Light Purple]	Uso industrial
[Dark Purple]	Uso infraestructuras

**ELEMENTOS CARTOGRAFICOS**

[Dashed line]	Término municipal
[Dotted line]	Área de estudio
[Orange line]	Curva de nivel
[Blue line]	Curso fluvial
[Black line]	Carretera
[Cross symbol]	Ferrocarril
[Green dots]	Zona verde
[Other symbols]	Otros elementos

#### EXPOSICIÓN AL RUIDO

Estimación del nº de personas cuyas viviendas están expuestas a cada rango de Ld para ruido por focos industriales en el municipio.

Ld (dBA)	Personas (centenas)
55-60	0
60-65	0
65-70	0
70-75	0
> 75	0

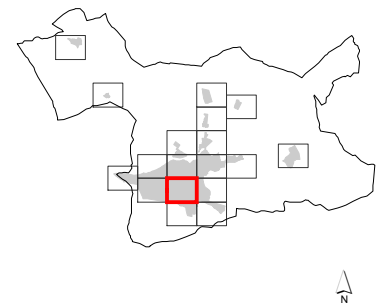

**MAPA ESTRATÉGICO DE RUIDO DE ARANDA DE DUERO**

**LEYENDA**

**NIVELES SONOROS (dBA)**

< 55	65-70
55-60	70-75
60-65	> 75

**TIPOS DE EDIFICIOS**

[Red]	Uso sanitario o docente
[Grey]	Uso residencial
[Dark Grey]	Uso terciario
[Purple]	Uso industrial
[Dark Purple]	Uso infraestructuras

**ELEMENTOS CARTOGRAFICOS**

[Dashed line]	Término municipal
[Dotted line]	Área de estudio
[Orange line]	Curva de nivel
[Blue line]	Curso fluvial
[Black line]	Carretera
[Cross symbol]	Ferrocarril
[Green stippled]	Zona verde
[Black line]	Otros elementos

**EXPOSICIÓN AL RUIDO**

Estimación del nº de personas cuyas viviendas están expuestas a cada rango de Ld para ruido por focos industriales en el municipio.

Ld (dBA)	Personas (centenas)
55-60	0
60-65	0
65-70	0
70-75	0
> 75	0

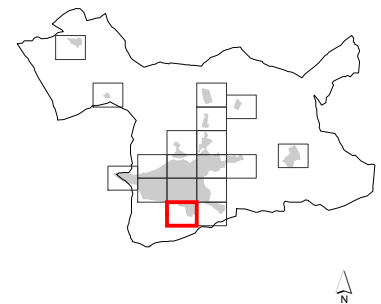
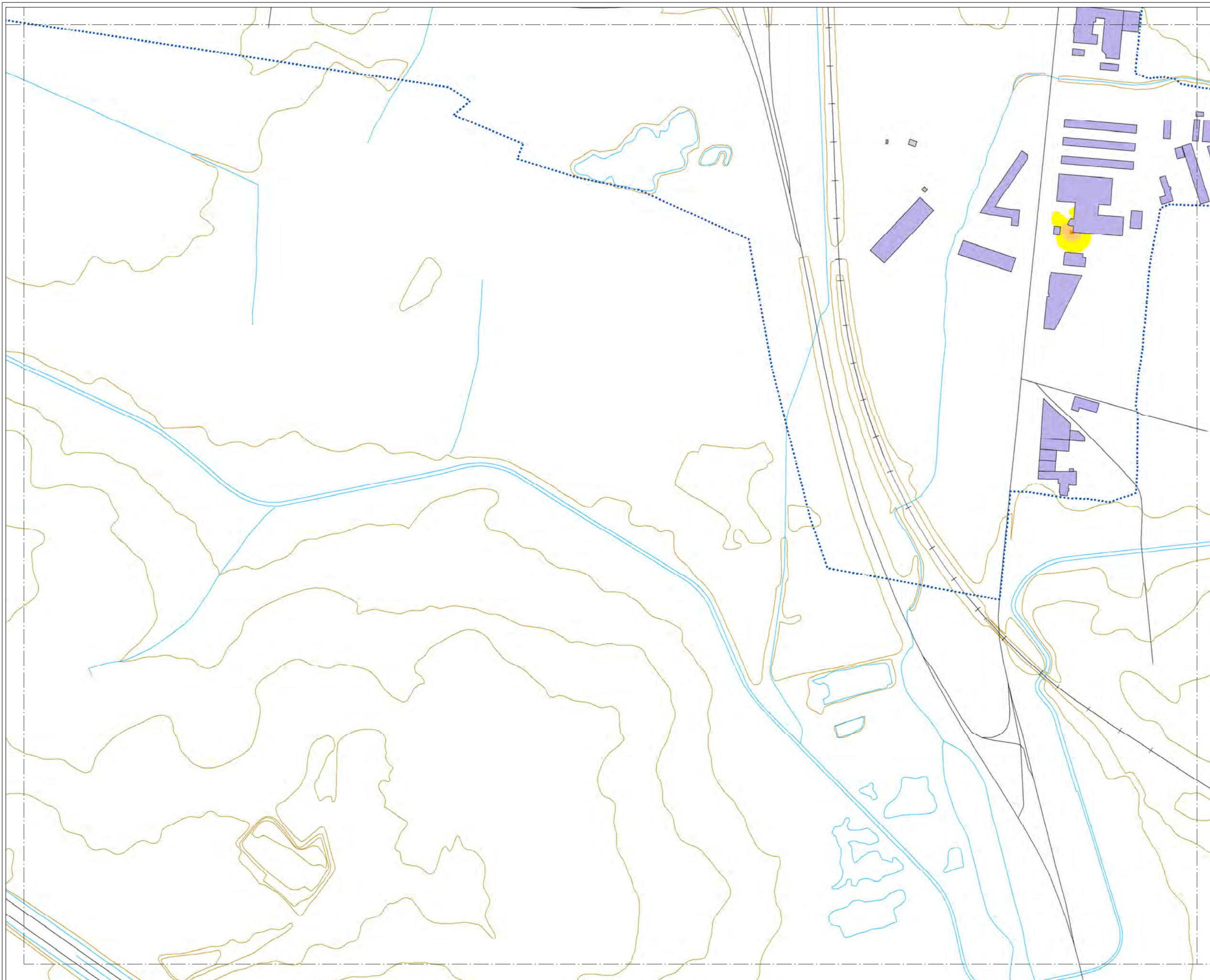

**MAPA ESTRATÉGICO DE RUIDO DE ARANDA DE DUERO**

**LEYENDA**

**NIVELES SONOROS (dBA)**

< 55	65-70
55-60	70-75
60-65	> 75

**TIPOS DE EDIFICIOS**

[Red box]	Uso sanitario o docente
[Grey box]	Uso residencial
[Dark grey box]	Uso terciario
[Purple box]	Uso industrial
[Dark purple box]	Uso infraestructuras

**ELEMENTOS CARTOGRAFICOS**

[Dashed line]	Término municipal
[Dotted line]	Área de estudio
[Brown line]	Curva de nivel
[Blue line]	Curso fluvial
[Black line]	Carretera
[Black line with cross-ticks]	Ferrocarril
[Green hatched area]	Zona verde
[Black line]	Otros elementos

**EXPOSICIÓN AL RUIDO**

Estimación del nº de personas cuyas viviendas están expuestas a cada rango de Ld para ruido por focos industriales en el municipio.

Ld (dBA)	Personas (centenas)
55-60	0
60-65	0
65-70	0
70-75	0
> 75	0

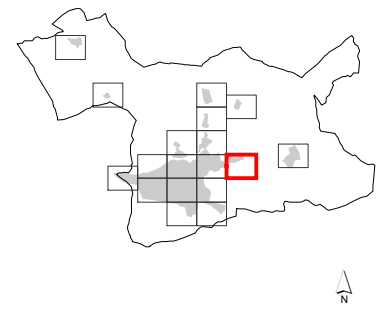
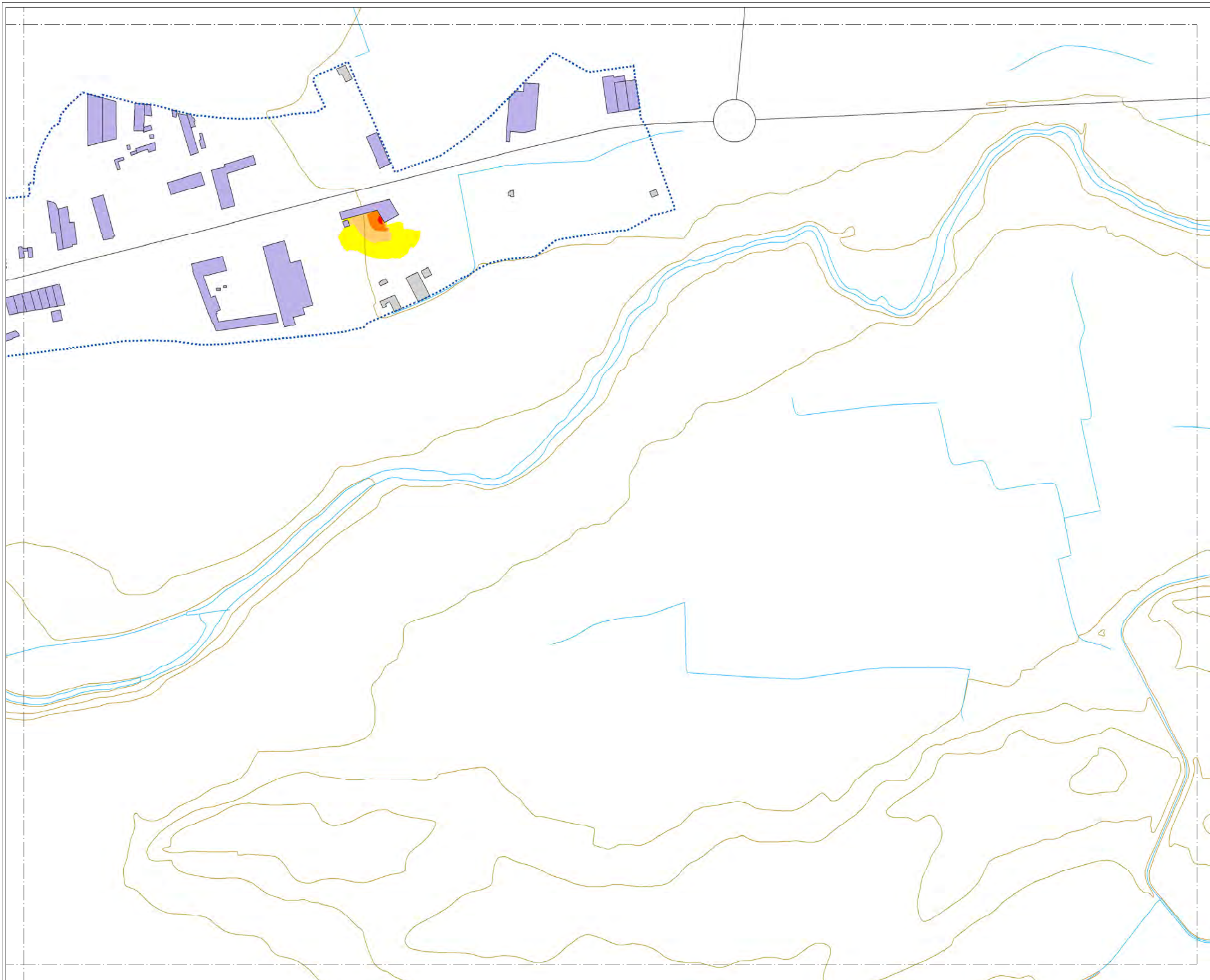

### MAPA ESTRATÉGICO DE RUIDO DE ARANDA DE DUERO

#### LEYENDA

##### NIVELES SONOROS (dBA)

< 55	65-70
55-60	70-75
60-65	> 75

##### TIPOS DE EDIFICIOS

Uso sanitario o docente
Uso residencial
Uso terciario
Uso industrial
Uso infraestructuras

##### ELEMENTOS CARTOGRAFICOS

Término municipal
Área de estudio
Curva de nivel
Curso fluvial
Carretera
Ferrocarril
Zona verde
Otros elementos

#### EXPOSICIÓN AL RUIDO

Estimación del nº de personas cuyas viviendas están expuestas a cada rango de Ld para ruido por focos industriales en el municipio.

Ld (dBA)	Personas (centenas)
55-60	0
60-65	0
65-70	0
70-75	0
> 75	0

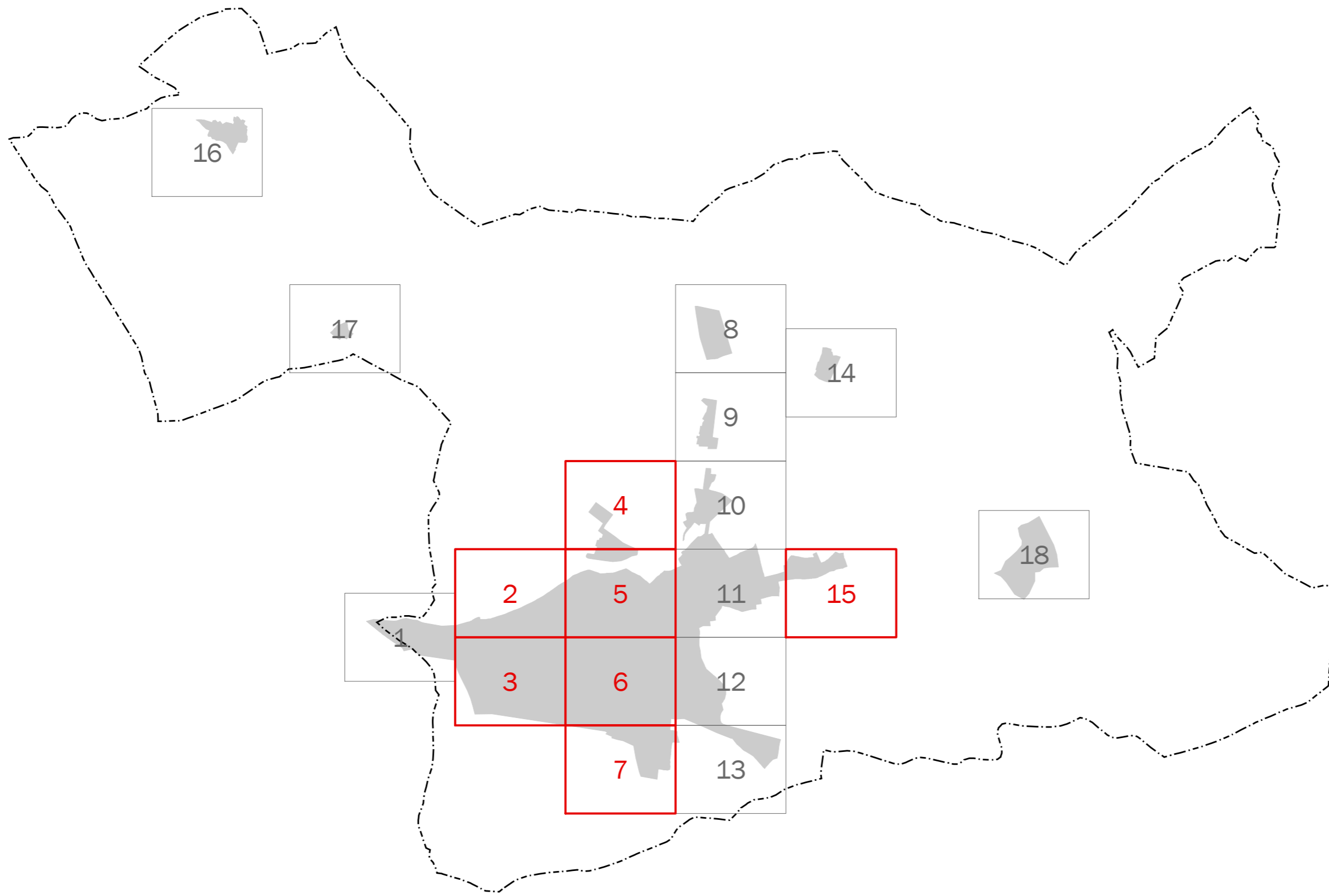

MAPA ESTRATÉGICO  
DE RUIDO DE  
ARANDA DE DUERO

LEYENDA

- MINUTA DE DISTRIBUCIÓN
- Hojas representadas
  - Hojas no representadas

- ELEMENTOS CARTOGRÁFICOS
- Término municipal
  - Área de estudio





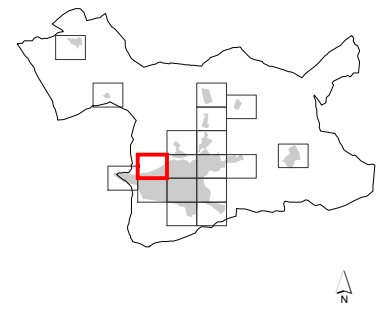
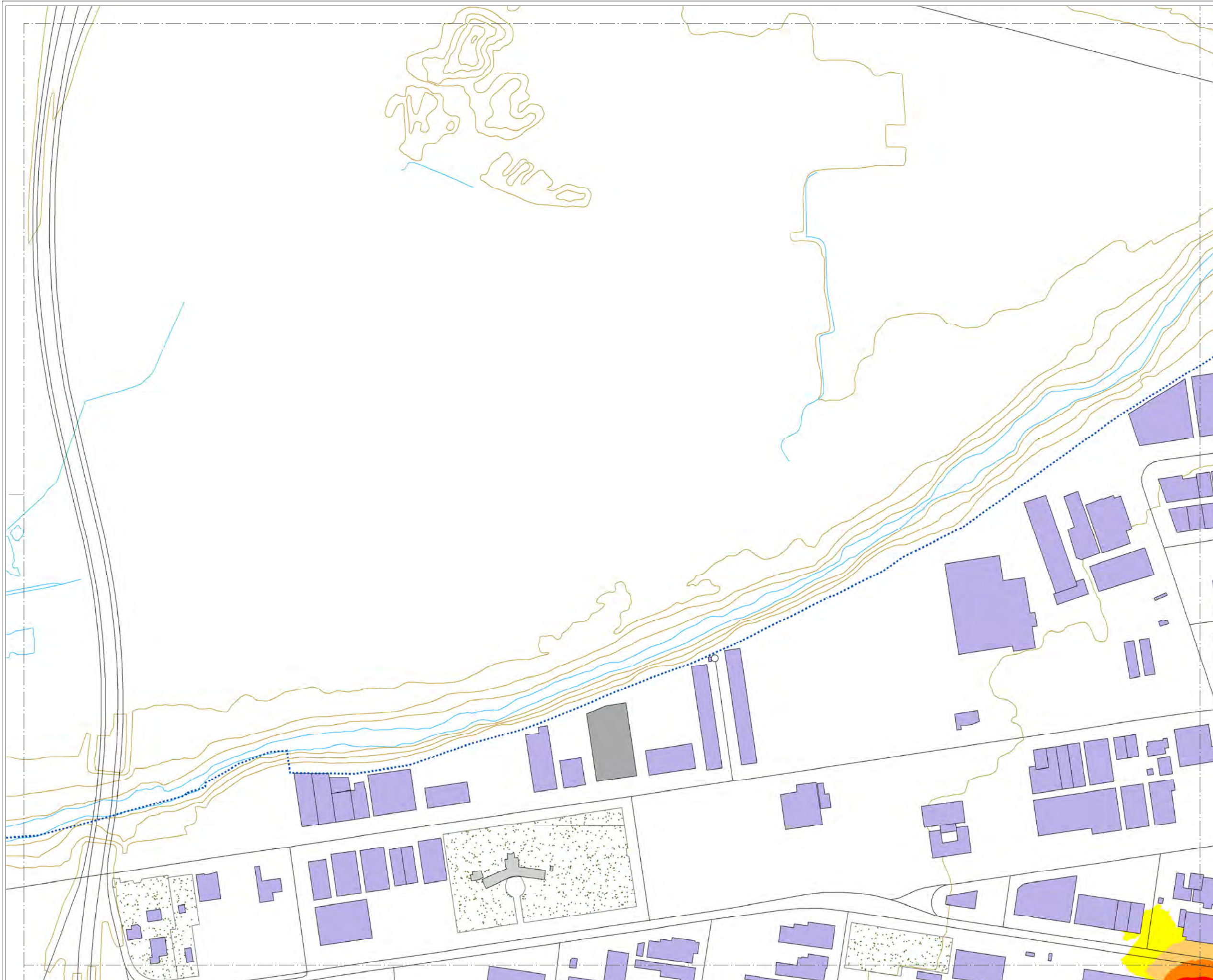

### MAPA ESTRATÉGICO DE RUIDO DE ARANDA DE DUERO

#### LEYENDA

**NIVELES SONOROS (dBA)**

< 55	65-70
55-60	70-75
60-65	> 75

**TIPOS DE EDIFICIOS**

Useo sanitario o docente
Useo residencial
Useo terciario
Useo industrial
Useo infraestructuras

**ELEMENTOS CARTOGRAFICOS**

Término municipal
Área de estudio
Curva de nivel
Curso fluvial
Carretera
Ferrocarril
Zona verde
Otros elementos

#### EXPOSICIÓN AL RUIDO

Estimación del nº de personas cuyas viviendas están expuestas a cada rango de Le para ruido por focos industriales en el municipio.

Le (dBA)	Personas (centenas)
55-60	0
60-65	0
65-70	0
70-75	0
> 75	0

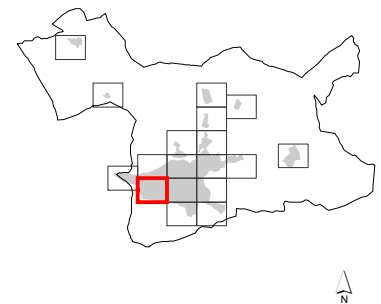

**MAPA ESTRATÉGICO  
DE RUIDO DE  
ARANDA DE DUERO**

**LEYENDA**

**NIVELES SONOROS (dBA)**

< 55	65-70
55-60	70-75
60-65	> 75

**TIPOS DE EDIFICIOS**

Useo sanitario o docente
Useo residencial
Useo terciario
Useo industrial
Useo infraestructuras

**ELEMENTOS CARTOGRÁFICOS**

Término municipal
Área de estudio
Curva de nivel
Curso fluvial
Carretera
Ferrocarril
Zona verde
Otros elementos

**EXPOSICIÓN AL RUIDO**

Estimación del nº de personas cuyas viviendas están expuestas a cada rango de Le para ruido por focos industriales en el municipio.

Le (dBA)	Personas (centenas)
55-60	0
60-65	0
65-70	0
70-75	0
> 75	0

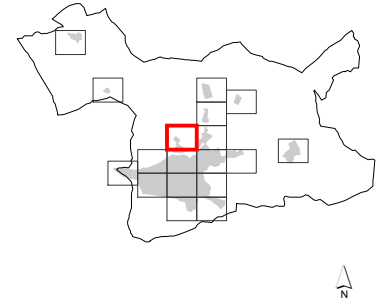
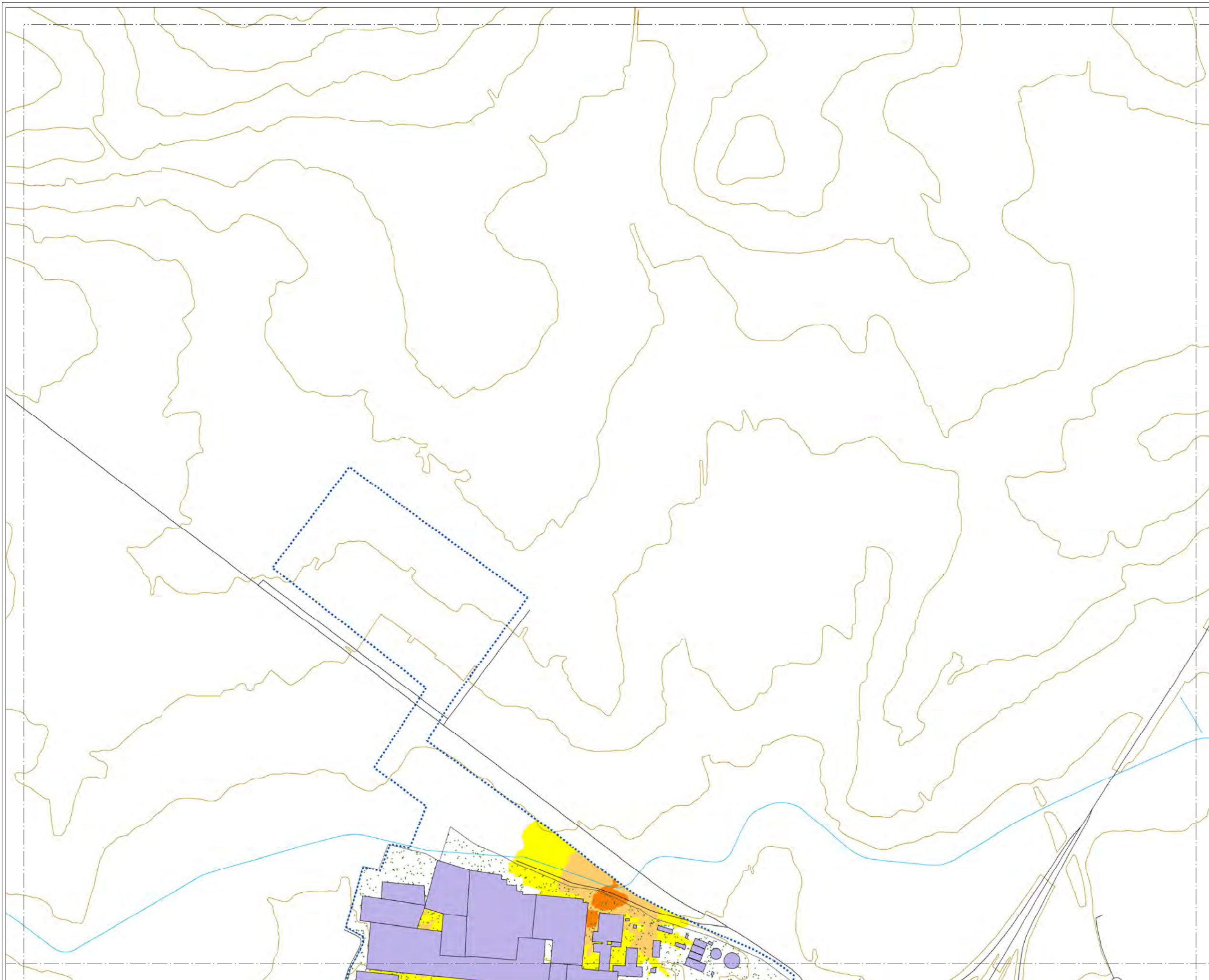

**MAPA ESTRATÉGICO  
DE RUIDO DE  
ARANDA DE DUERO**

**LEYENDA**

**NIVELES SONOROS (dBA)**

< 55	65-70
55-60	70-75
60-65	> 75

**TIPOS DE EDIFICIOS**

Usos sanitarios o docentes
Uso residencial
Uso terciario
Uso industrial
Uso infraestructuras

**ELEMENTOS CARTOGRAFICOS**

Término municipal
Área de estudio
Curva de nivel
Curso fluvial
Carretera
Ferrocarril
Zona verde
Otros elementos

**EXPOSICIÓN AL RUIDO**

Estimación del nº de personas cuyas viviendas están expuestas a cada rango de Le para ruido por focos industriales en el municipio.

Le (dBA)	Personas (centenas)
55-60	0
60-65	0
65-70	0
70-75	0
> 75	0

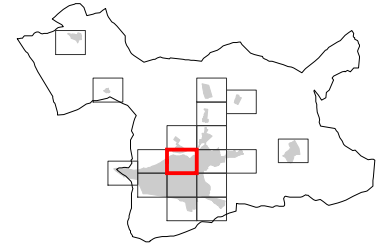
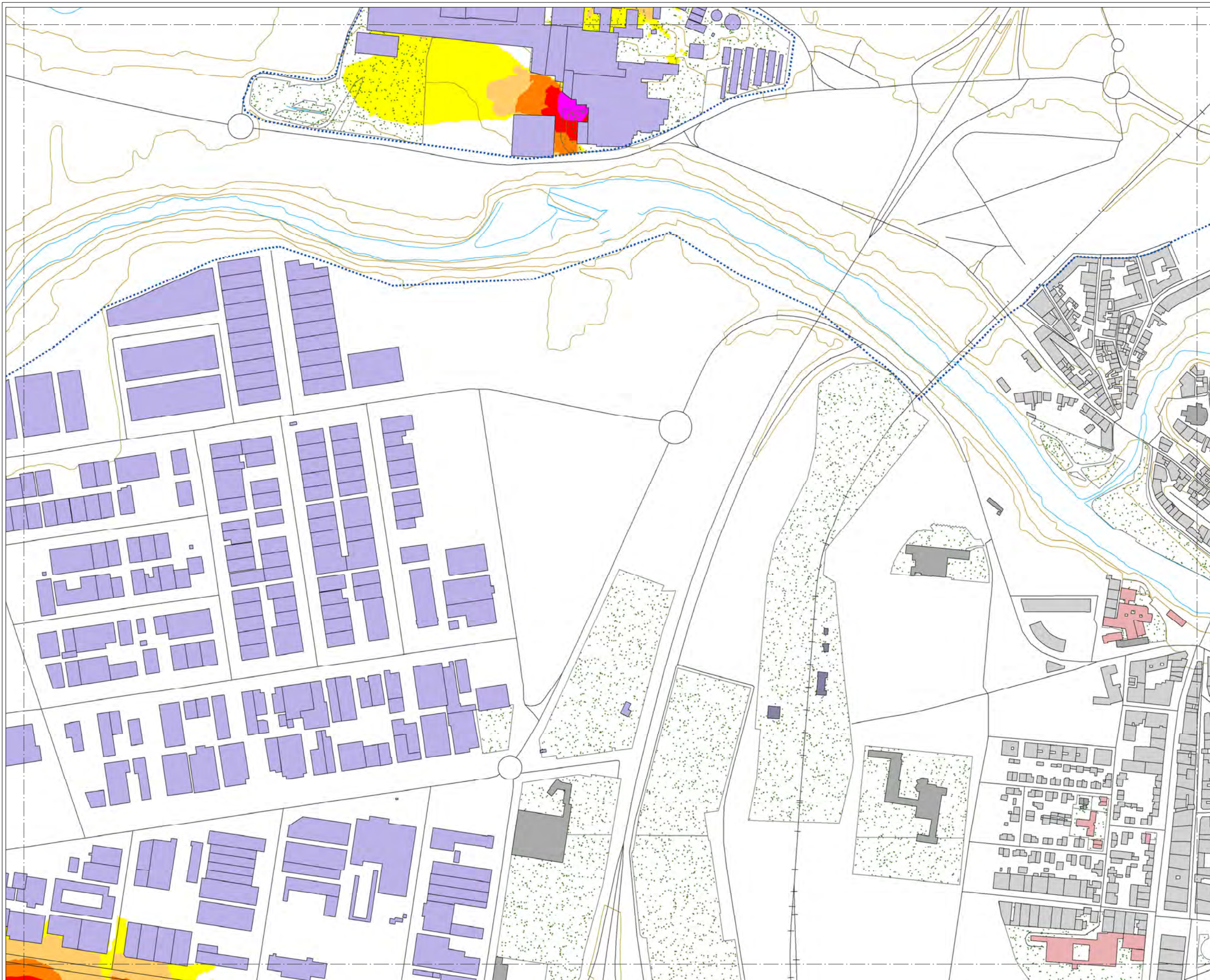

### MAPA ESTRATÉGICO DE RUIDO DE ARANDA DE DUERO

#### LEYENDA

**NIVELES SONOROS (dBA)**

< 55	65-70
55-60	70-75
60-65	> 75

**TIPOS DE EDIFICIOS**

Useo sanitario o docente
Useo residencial
Useo terciario
Useo industrial
Useo infraestructuras

**ELEMENTOS CARTOGRÁFICOS**

Término municipal
Área de estudio
Curva de nivel
Curso fluvial
Carretera
Ferrocarril
Zona verde
Otros elementos

#### EXPOSICIÓN AL RUIDO

Estimación del nº de personas cuyas viviendas están expuestas a cada rango de Le para ruido por focos industriales en el municipio.

Le (dBA)	Personas (centenas)
55-60	0
60-65	0
65-70	0
70-75	0
> 75	0

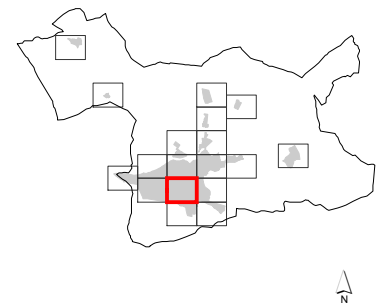

### MAPA ESTRATÉGICO DE RUIDO DE ARANDA DE DUERO

#### LEYENDA

**NIVELES SONOROS (dBA)**

< 55	65-70
55-60	70-75
60-65	> 75

**TIPOS DE EDIFICIOS**

[Red]	Uso sanitario o docente
[Grey]	Uso residencial
[Dark Grey]	Uso terciario
[Purple]	Uso industrial
[Dark Purple]	Uso infraestructuras

**ELEMENTOS CARTOGRAFICOS**

[Dashed line]	Término municipal
[Dotted line]	Área de estudio
[Yellow line]	Curva de nivel
[Blue line]	Curso fluvial
[Black line]	Carretera
[Cross symbol]	Ferrocarril
[Green stippled]	Zona verde
[Grey line]	Otros elementos

#### EXPOSICIÓN AL RUIDO

Estimación del nº de personas cuyas viviendas están expuestas a cada rango de Le para ruido por focos industriales en el municipio.

Le (dBA)	Personas (centenas)
55-60	0
60-65	0
65-70	0
70-75	0
> 75	0

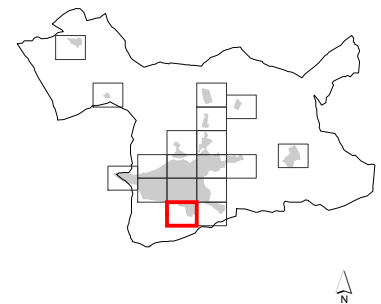
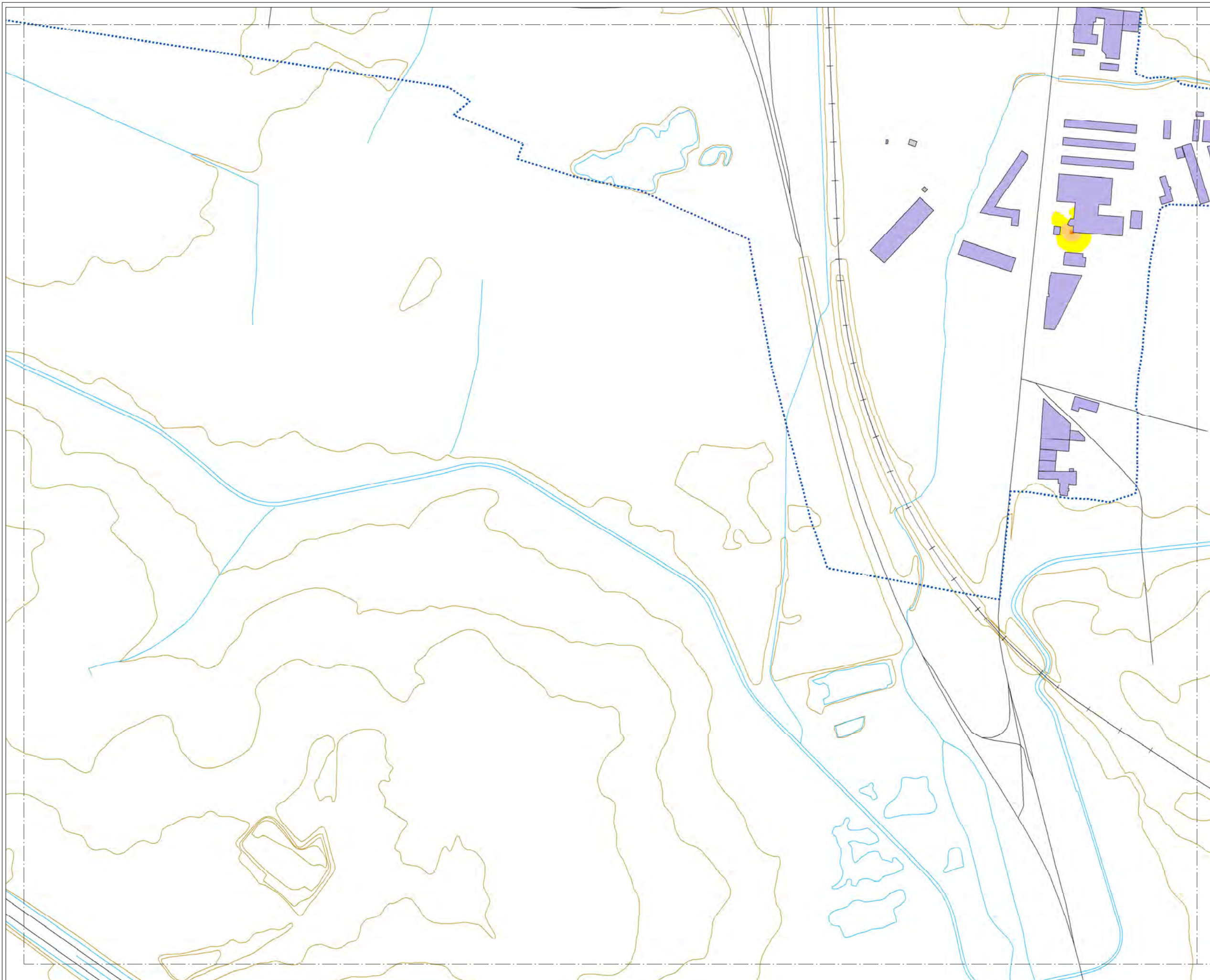

**MAPA ESTRATÉGICO DE RUIDO DE ARANDA DE DUERO**

**LEYENDA**

**NIVELES SONOROS (dBA)**

< 55	65-70
55-60	70-75
60-65	> 75

**TIPOS DE EDIFICIOS**

[Red box]	Uso sanitario o docente
[Grey box]	Uso residencial
[Dark grey box]	Uso terciario
[Purple box]	Uso industrial
[Dark purple box]	Uso infraestructuras

**ELEMENTOS CARTOGRAFICOS**

[Dashed line]	Término municipal
[Dotted line]	Área de estudio
[Brown line]	Curva de nivel
[Blue line]	Curso fluvial
[Black line]	Carretera
[Black line with cross-ticks]	Ferrocarril
[Green stippled area]	Zona verde
[Black line]	Otros elementos

**EXPOSICIÓN AL RUIDO**

Estimación del nº de personas cuyas viviendas están expuestas a cada rango de Le para ruido por focos industriales en el municipio.

Le (dBA)	Personas (centenas)
55-60	0
60-65	0
65-70	0
70-75	0
> 75	0

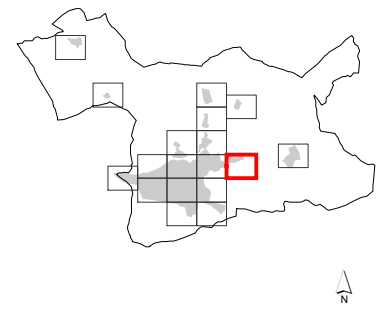
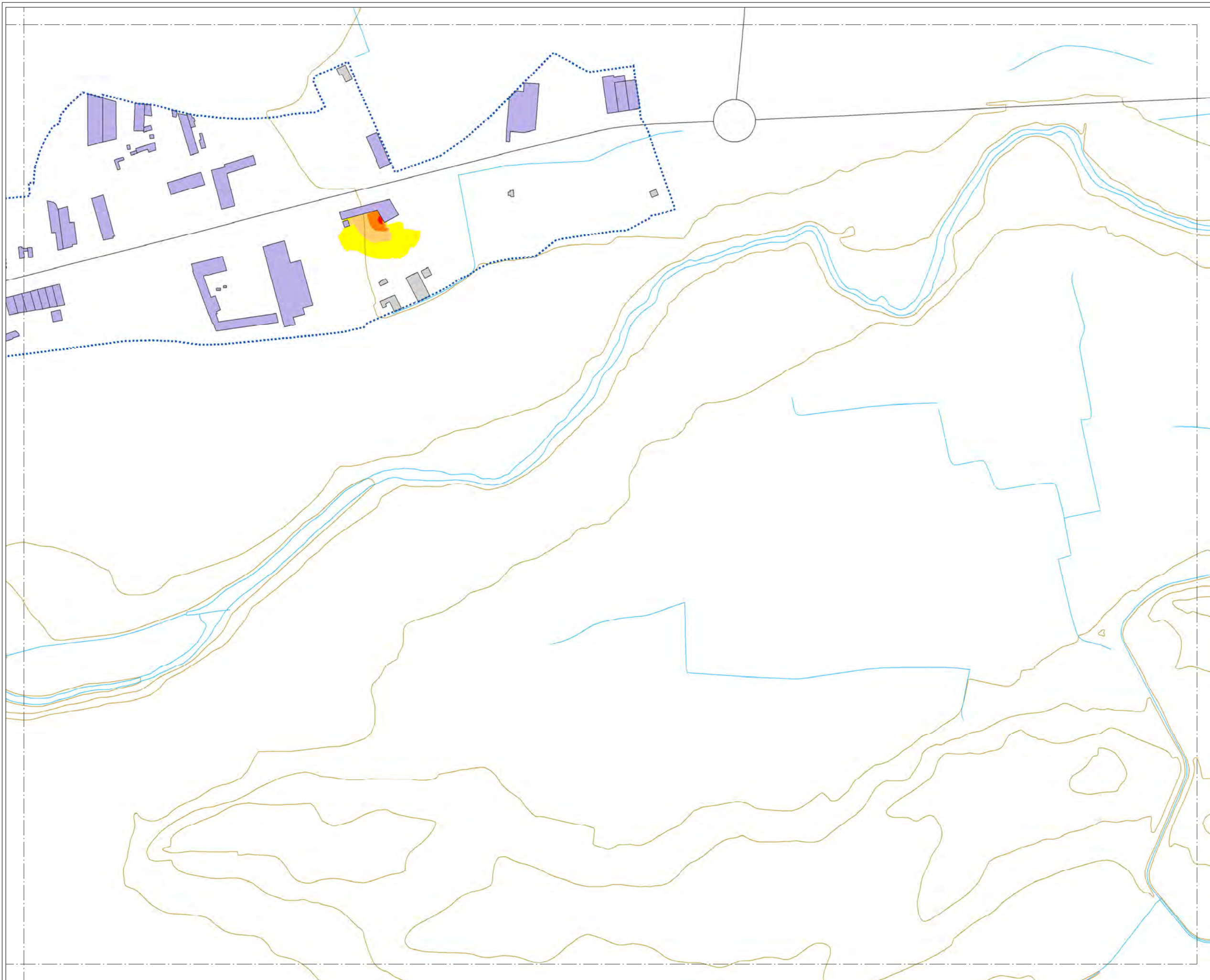

### MAPA ESTRATÉGICO DE RUIDO DE ARANDA DE DUERO

#### LEYENDA

**NIVELES SONOROS (dBA)**

< 55	65-70
55-60	70-75
60-65	> 75

**TIPOS DE EDIFICIOS**

Useo sanitario o docente
Useo residencial
Useo terciario
Useo industrial
Useo infraestructuras

**ELEMENTOS CARTOGRAFICOS**

Término municipal
Área de estudio
Curva de nivel
Curso fluvial
Carretera
Ferrocarril
Zona verde
Otros elementos

#### EXPOSICIÓN AL RUIDO

Estimación del nº de personas cuyas viviendas están expuestas a cada rango de Le para ruido por focos industriales en el municipio.

Le (dBA)	Personas (centenas)
55-60	0
60-65	0
65-70	0
70-75	0
> 75	0

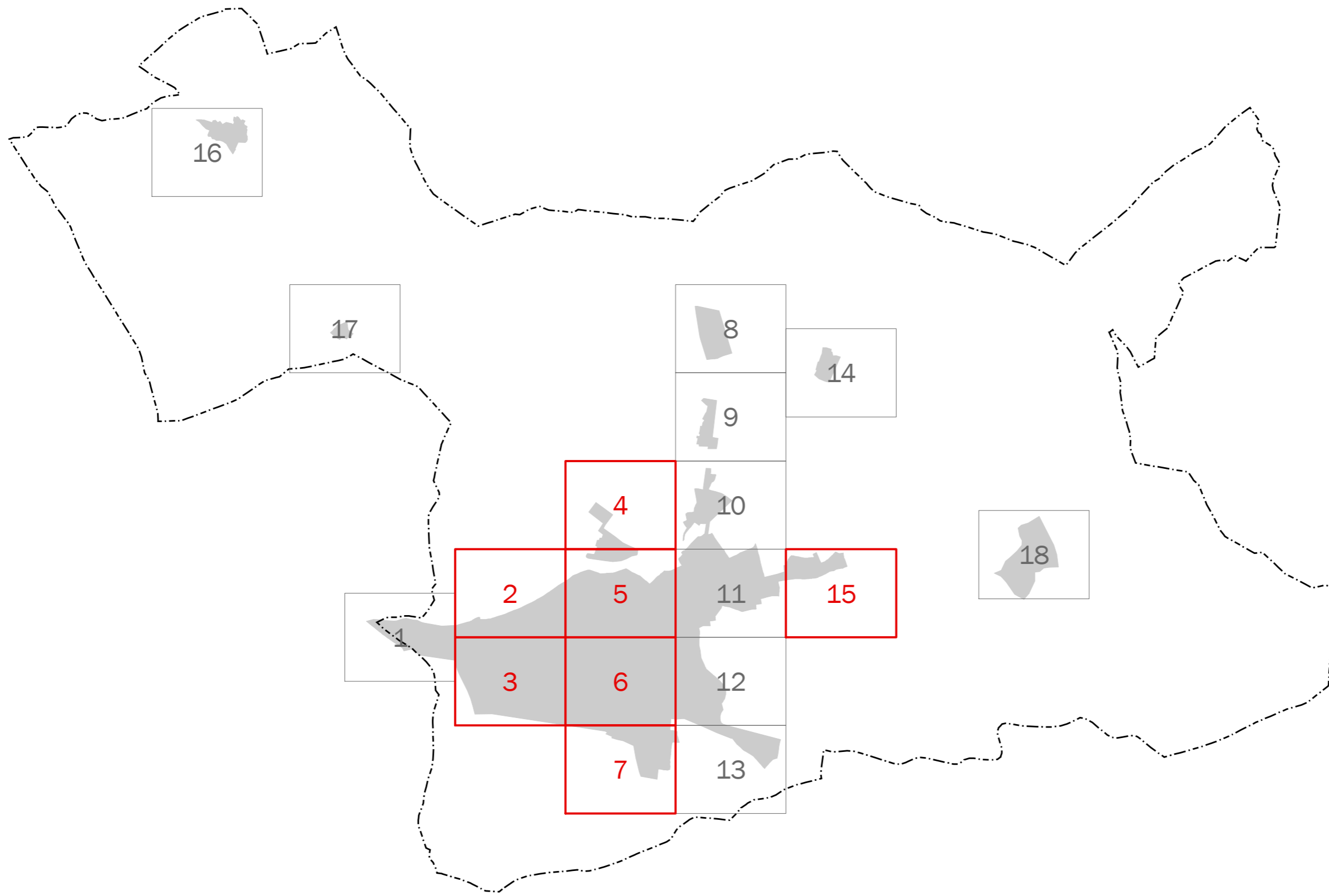

MAPA ESTRATÉGICO  
DE RUIDO DE  
ARANDA DE DUERO

LEYENDA

- MINUTA DE DISTRIBUCIÓN
- Hojas representadas
  - Hojas no representadas

- ELEMENTOS CARTOGRÁFICOS
- Término municipal
  - Área de estudio





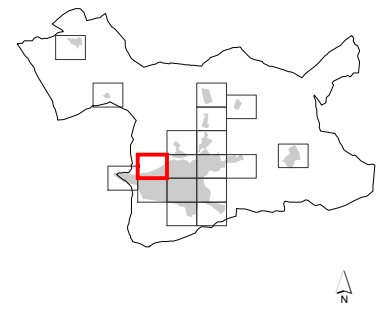
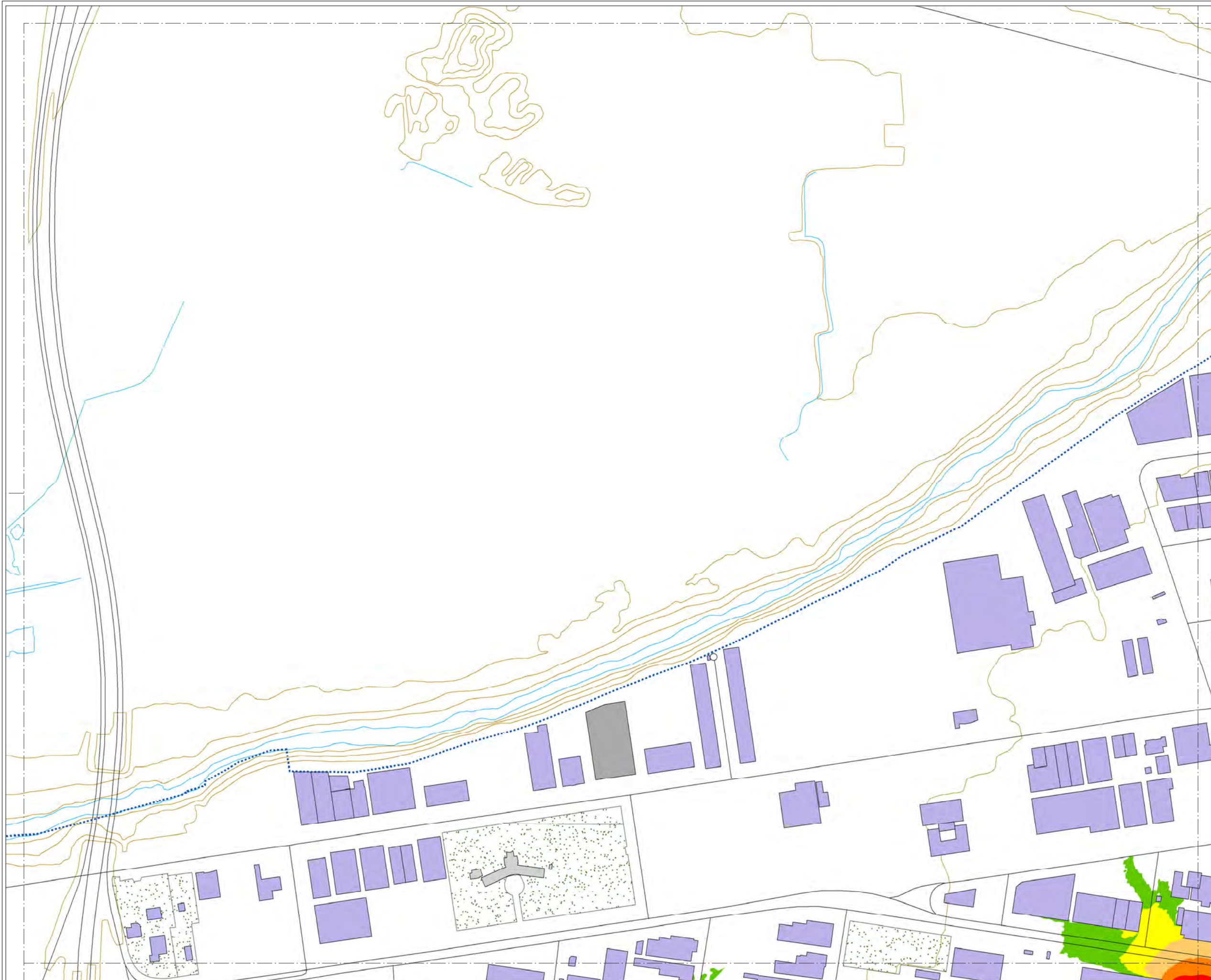

**MAPA ESTRATÉGICO  
DE RUIDO DE  
ARANDA DE DUERO**

**LEYENDA**

**NIVELES SONOROS (dBA)**

< 50	60-65
50-55	65-70
55-60	> 70

**TIPOS DE EDIFICIOS**

[Red box]	Uso sanitario o docente
[Grey box]	Uso residencial
[Dark grey box]	Uso terciario
[Purple box]	Uso industrial
[Dark purple box]	Uso infraestructuras

**ELEMENTOS CARTOGRAFICOS**

[Dashed line]	Término municipal
[Dotted line]	Área de estudio
[Orange line]	Curva de nivel
[Blue line]	Curso fluvial
[Black line]	Carretera
[Cross symbol]	Ferrocarril
[Green stippled area]	Zona verde
[Black line]	Otros elementos

**EXPOSICIÓN AL RUIDO**

Estimación del nº de personas cuyas viviendas están expuestas a cada rango de Ln para ruido por focos industriales en el municipio.

Ln (dBA)	Personas (centenas)
50-55	0
55-60	0
60-65	0
65-70	0
> 70	0

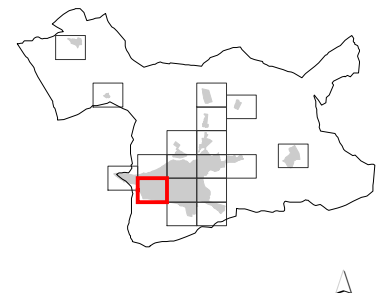

### MAPA ESTRATÉGICO DE RUIDO DE ARANDA DE DUERO

#### LEYENDA

**NIVELES SONOROS (dBA)**

< 50	60-65
50-55	65-70
55-60	> 70

**TIPOS DE EDIFICIOS**

[Color rosa]	Uso sanitario o docente
[Color gris claro]	Uso residencial
[Color gris oscuro]	Uso terciario
[Color púrpura]	Uso industrial
[Color azul oscuro]	Uso infraestructuras

**ELEMENTOS CARTOGRÁFICOS**

[Línea punteada]	Término municipal
[Línea punteada azul]	Área de estudio
[Línea amarilla]	Curva de nivel
[Línea azul]	Curso fluvial
[Línea negra]	Carretera
[Línea negra con cruces]	Ferrocarril
[Zona verde]	Zona verde
[Línea negra]	Otros elementos

#### EXPOSICIÓN AL RUIDO

Estimación del nº de personas cuyas viviendas están expuestas a cada rango de Ln para ruido por focos industriales en el municipio.

Ln (dBA)	Personas (centenas)
50-55	0
55-60	0
60-65	0
65-70	0
> 70	0

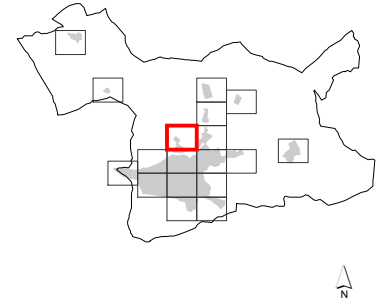
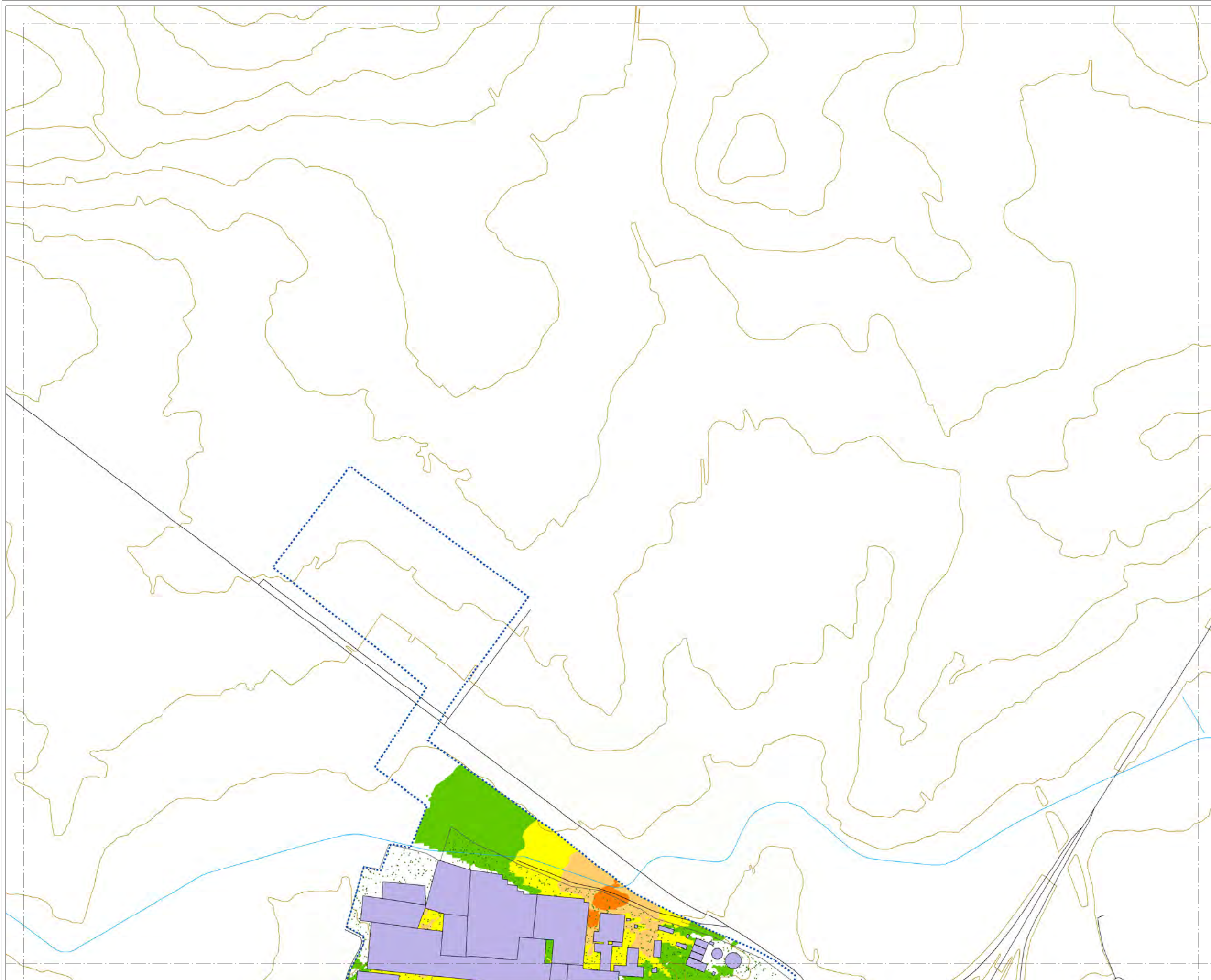

**MAPA ESTRATÉGICO  
DE RUIDO DE  
ARANDA DE DUERO**

**LEYENDA**

**NIVELES SONOROS (dBA)**

< 50	60-65
50-55	65-70
55-60	> 70

**TIPOS DE EDIFICIOS**

Usos sanitarios o docentes
Uso residencial
Uso terciario
Uso industrial
Uso infraestructuras

**ELEMENTOS CARTOGRAFICOS**

Término municipal
Área de estudio
Curva de nivel
Curso fluvial
Carretera
Ferrocarril
Zona verde
Otros elementos

**EXPOSICIÓN AL RUIDO**

Estimación del nº de personas cuyas viviendas están expuestas a cada rango de Ln para ruido por focos industriales en el municipio.

Ln (dBA)	Personas (centenas)
50-55	0
55-60	0
60-65	0
65-70	0
> 70	0

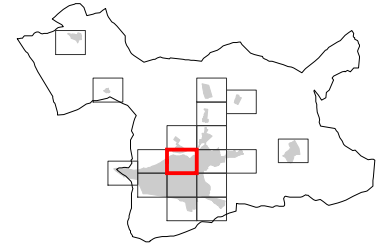
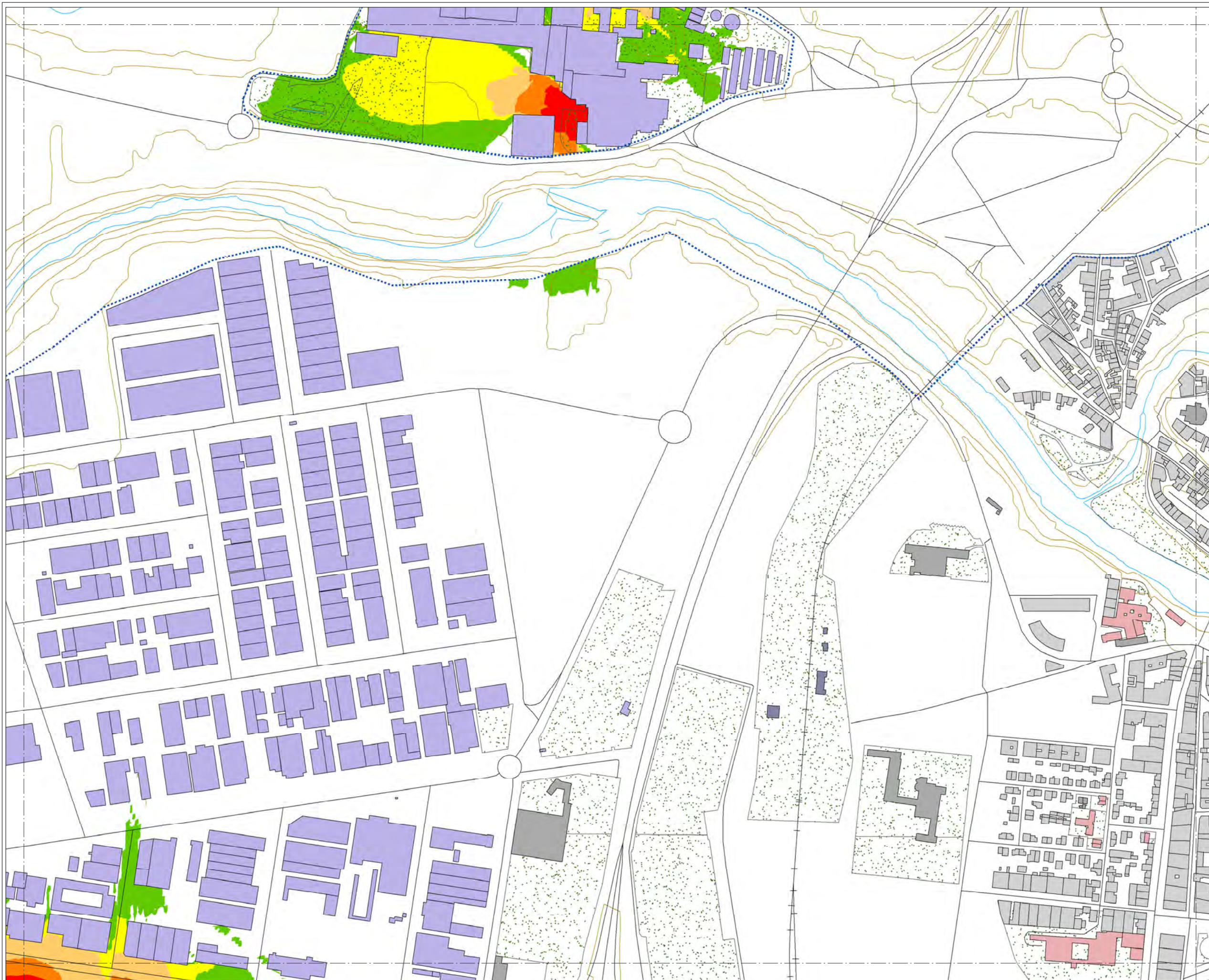

### MAPA ESTRATÉGICO DE RUIDO DE ARANDA DE DUERO

#### LEYENDA

**NIVELES SONOROS (dBA)**

< 50	60-65
50-55	65-70
55-60	> 70

**TIPOS DE EDIFICIOS**

[Red]	Uso sanitario o docente
[Grey]	Uso residencial
[Dark Grey]	Uso terciario
[Purple]	Uso industrial
[Dark Purple]	Uso infraestructuras

**ELEMENTOS CARTOGRÁFICOS**

[Dashed line]	Término municipal
[Dotted line]	Área de estudio
[Orange line]	Curva de nivel
[Blue line]	Curso fluvial
[Black line]	Carretera
[Cross symbol]	Ferrocarril
[Green dots]	Zona verde
[Black line]	Otros elementos

#### EXPOSICIÓN AL RUIDO

Estimación del nº de personas cuyas viviendas están expuestas a cada rango de Ln para ruido por focos industriales en el municipio.

Ln (dBA)	Personas (centenas)
50-55	0
55-60	0
60-65	0
65-70	0
> 70	0

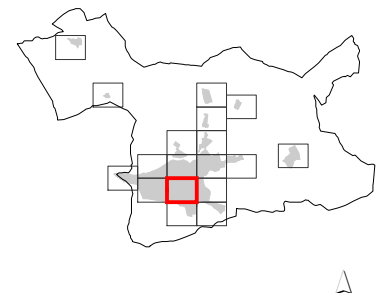
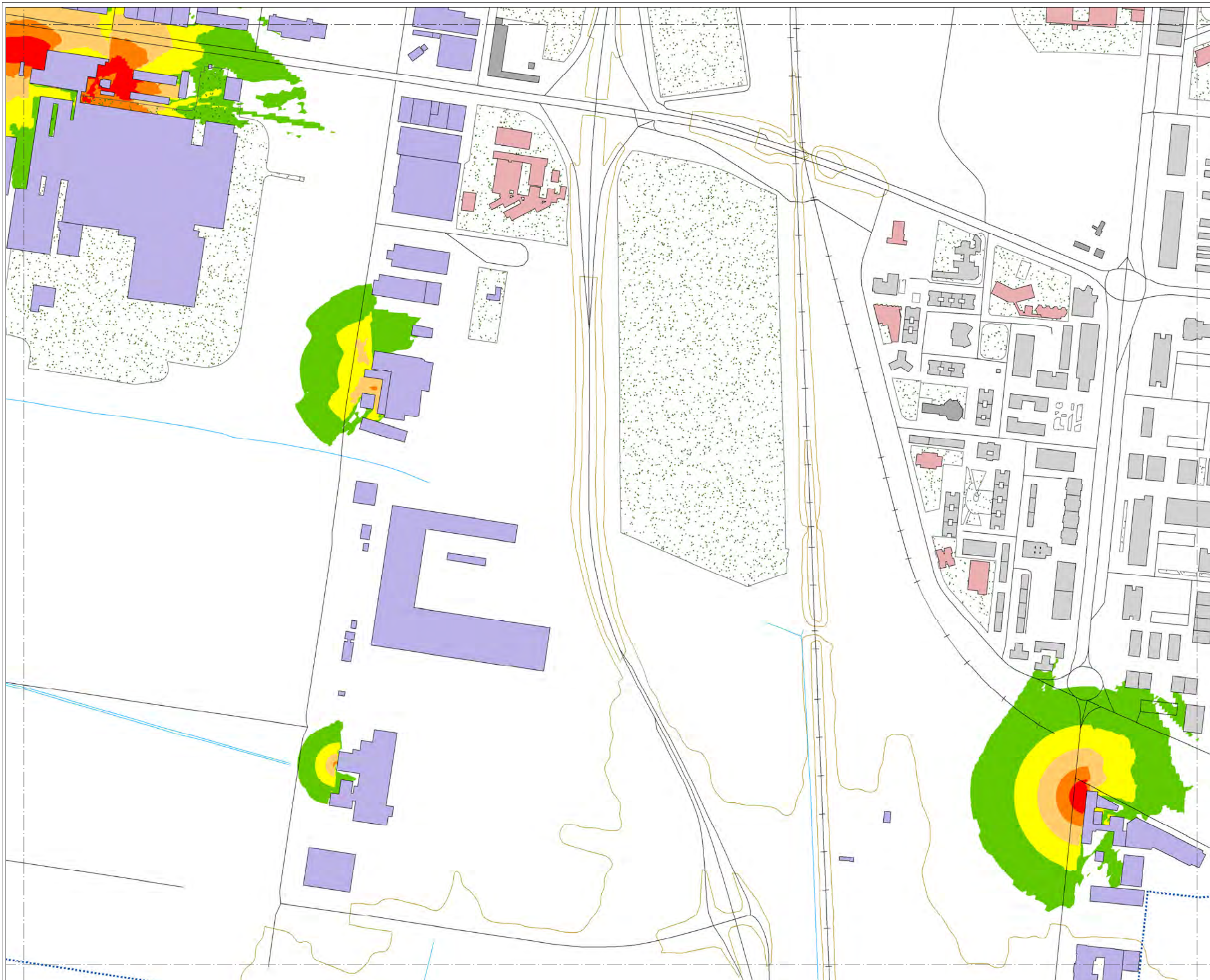

### MAPA ESTRATÉGICO DE RUIDO DE ARANDA DE DUERO

#### LEYENDA

**NIVELES SONOROS (dBA)**

< 50	60-65
50-55	65-70
55-60	> 70

**TIPOS DE EDIFICIOS**

	Uso sanitario o docente
	Uso residencial
	Uso terciario
	Uso industrial
	Uso infraestructuras

**ELEMENTOS CARTOGRAFICOS**

	Término municipal
	Área de estudio
	Curva de nivel
	Curso fluvial
	Carretera
	Ferrocarril
	Zona verde
	Otros elementos

#### EXPOSICIÓN AL RUIDO

Estimación del nº de personas cuyas viviendas están expuestas a cada rango de Ln para ruido por focos industriales en el municipio.

Ln (dBA)	Personas (centenas)
50-55	0
55-60	0
60-65	0
65-70	0
> 70	0

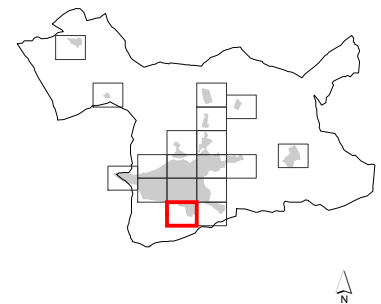
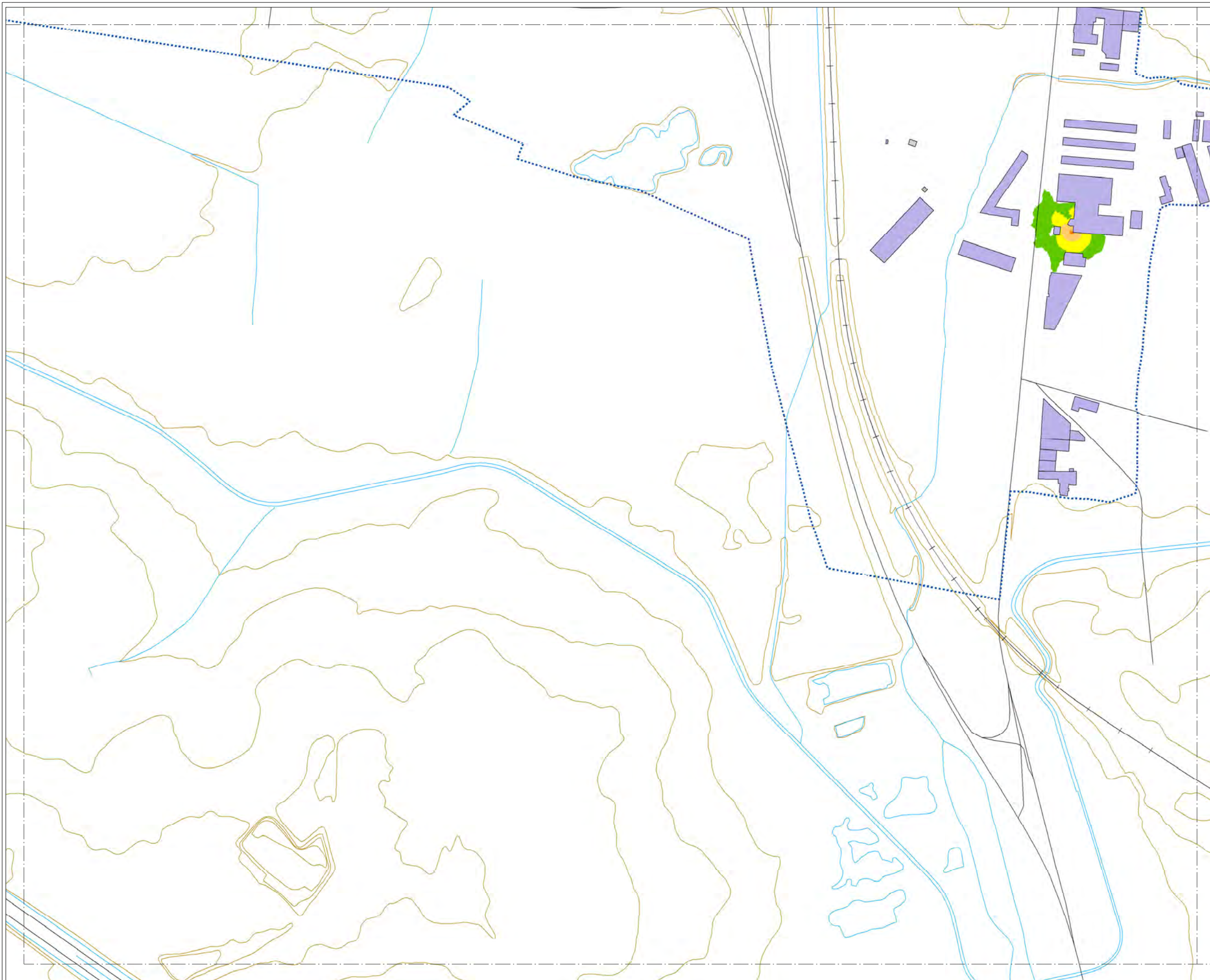

### MAPA ESTRATÉGICO DE RUIDO DE ARANDA DE DUERO

#### LEYENDA

**NIVELES SONOROS (dBA)**

< 50	60-65
50-55	65-70
55-60	> 70

**TIPOS DE EDIFICIOS**

[Red box]	Uso sanitario o docente
[Grey box]	Uso residencial
[Dark grey box]	Uso terciario
[Purple box]	Uso industrial
[Dark purple box]	Uso infraestructuras

**ELEMENTOS CARTOGRAFICOS**

[Dashed line]	Término municipal
[Dotted line]	Área de estudio
[Brown line]	Curva de nivel
[Blue line]	Curso fluvial
[Black line]	Carretera
[Black line with cross-ticks]	Ferrocarril
[Green stippled area]	Zona verde
[Black line]	Otros elementos

#### EXPOSICIÓN AL RUIDO

Estimación del nº de personas cuyas viviendas están expuestas a cada rango de Ln para ruido por focos industriales en el municipio.

Ln (dBA)	Personas (centenas)
50-55	0
55-60	0
60-65	0
65-70	0
> 70	0

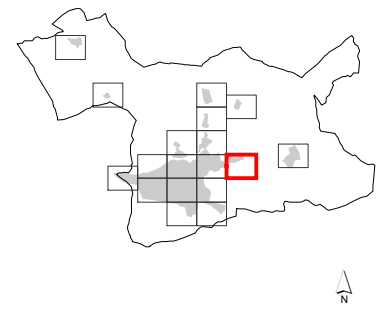
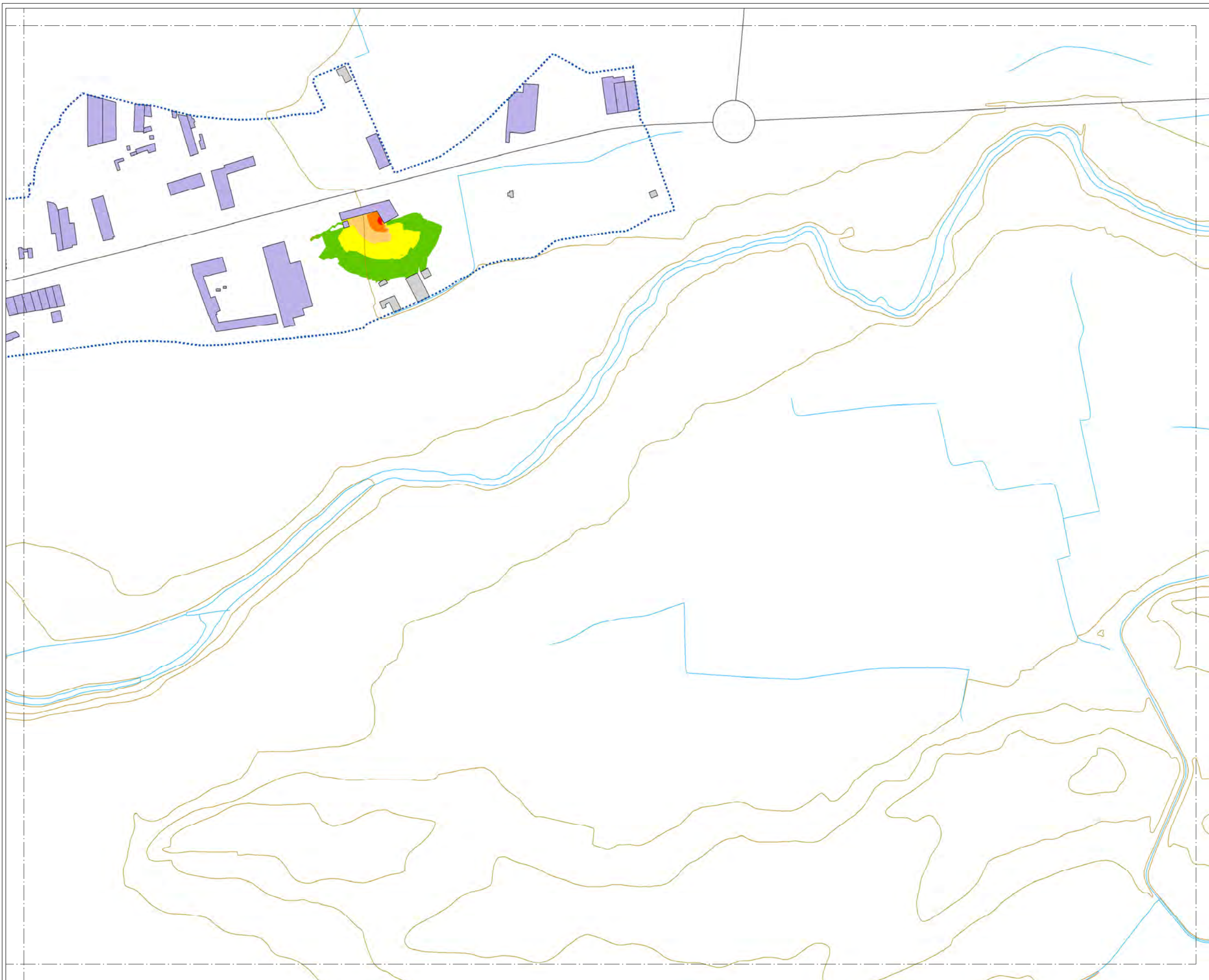

### MAPA ESTRATÉGICO DE RUIDO DE ARANDA DE DUERO

#### LEYENDA

**NIVELES SONOROS (dBA)**

< 50	60-65
50-55	65-70
55-60	> 70

**TIPOS DE EDIFICIOS**

Usos sanitarios o docentes
Uso residencial
Uso terciario
Uso industrial
Uso infraestructuras

**ELEMENTOS CARTOGRAFICOS**

Término municipal
Área de estudio
Curva de nivel
Curso fluvial
Carretera
Ferrocarril
Zona verde
Otros elementos

#### EXPOSICIÓN AL RUIDO

Estimación del nº de personas cuyas viviendas están expuestas a cada rango de Ln para ruido por focos industriales en el municipio.

Ln (dBA)	Personas (centenas)
50-55	0
55-60	0
60-65	0
65-70	0
> 70	0

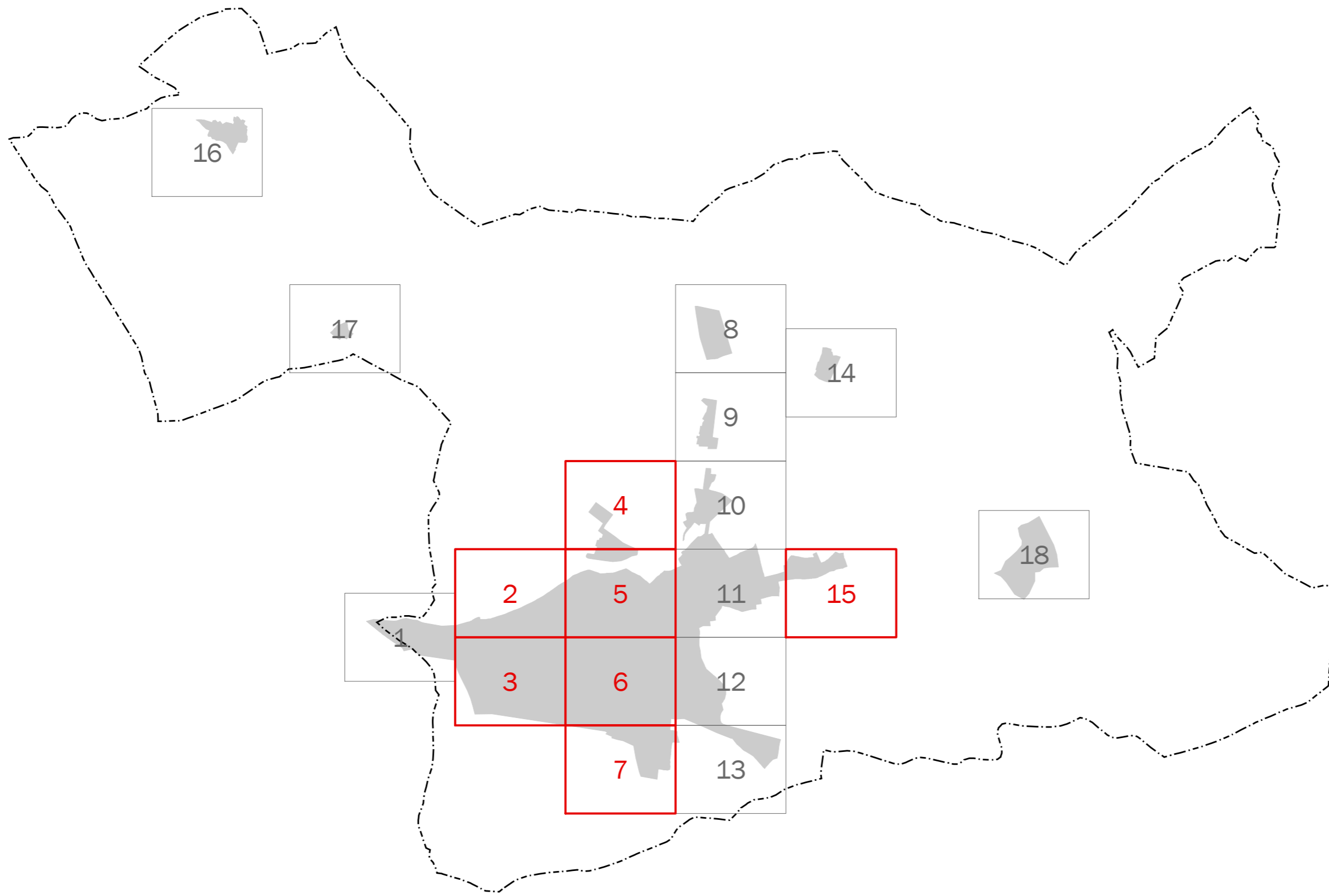

MAPA ESTRATÉGICO  
DE RUIDO DE  
ARANDA DE DUERO

LEYENDA

- MINUTA DE DISTRIBUCIÓN
- Hojas representadas
  - Hojas no representadas

- ELEMENTOS CARTOGRÁFICOS
- Término municipal
  - Área de estudio





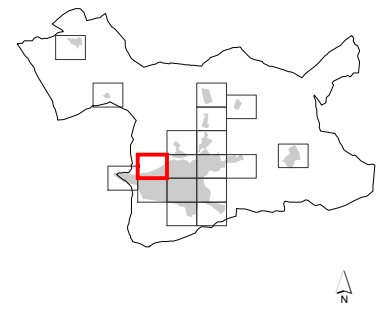
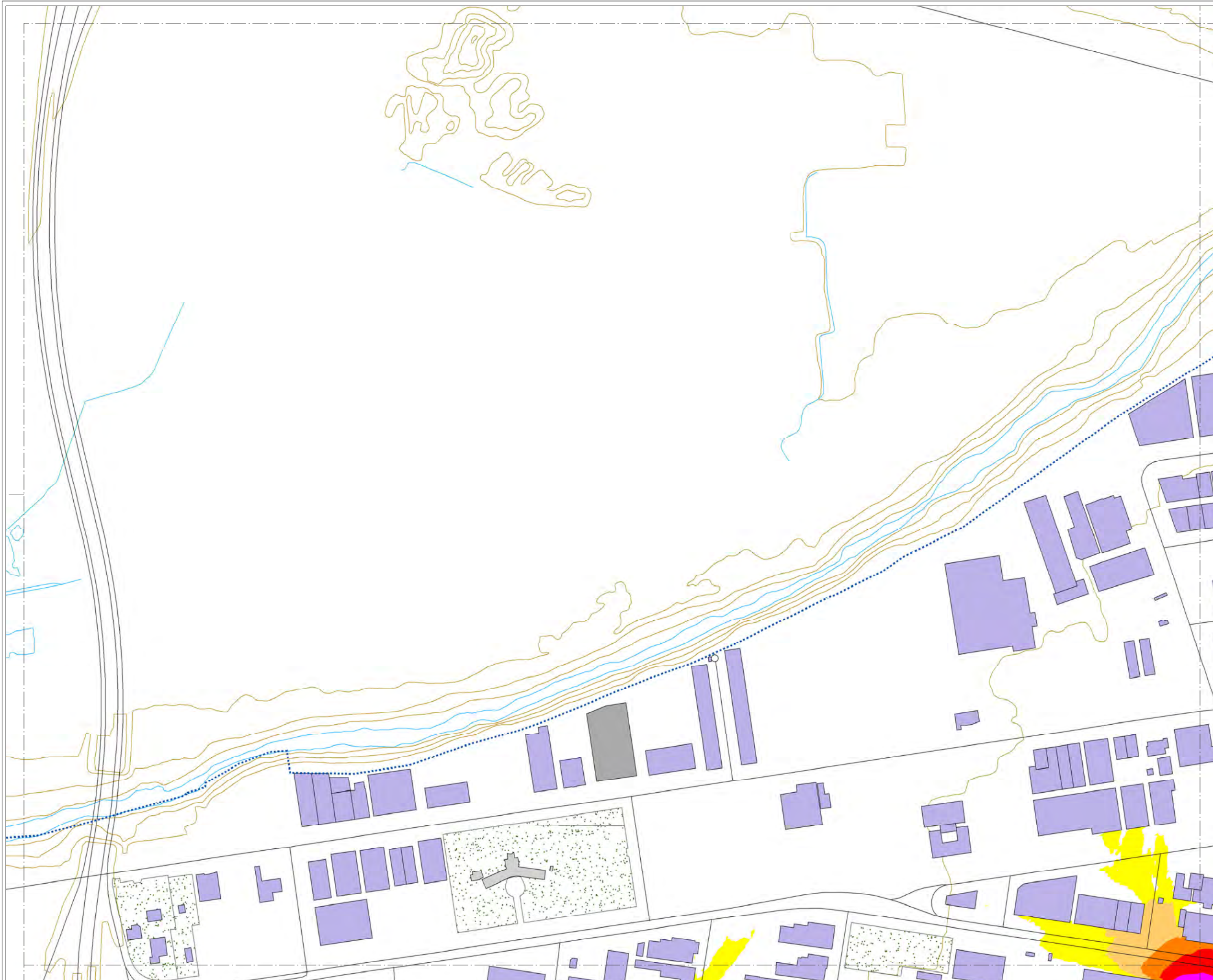

### MAPA ESTRATÉGICO DE RUIDO DE ARANDA DE DUERO

#### LEYENDA

**NIVELES SONOROS (dBA)**

< 55	65-70
55-60	70-75
60-65	> 75

**TIPOS DE EDIFICIOS**

[Red box]	Uso sanitario o docente
[Grey box]	Uso residencial
[Dark grey box]	Uso terciario
[Purple box]	Uso industrial
[Dark purple box]	Uso infraestructuras

**ELEMENTOS CARTOGRAFICOS**

[Dashed line]	Término municipal
[Dotted line]	Área de estudio
[Yellow line]	Curva de nivel
[Blue line]	Curso fluvial
[Black line]	Carretera
[Cross symbol]	Ferrocarril
[Green dots]	Zona verde
[Grey line]	Otros elementos

#### EXPOSICIÓN AL RUIDO

Estimación del nº de personas cuyas viviendas están expuestas a cada rango de Lden para ruido por focos industriales en el municipio.

Lden (dBA)	Personas (centenas)
55-60	0
60-65	0
65-70	0
70-75	0
> 75	0

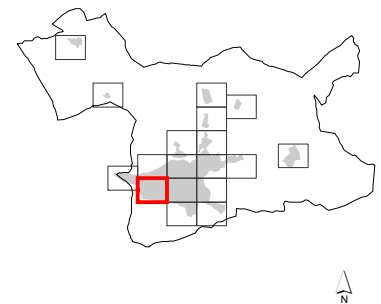

**MAPA ESTRATÉGICO DE RUIDO DE ARANDA DE DUERO**

**LEYENDA**

**NIVELES SONOROS (dBA)**

< 55	65-70
55-60	70-75
60-65	> 75

**TIPOS DE EDIFICIOS**

	Uso sanitario o docente
	Uso residencial
	Uso terciario
	Uso industrial
	Uso infraestructuras

**ELEMENTOS CARTOGRAFICOS**

	Término municipal
	Área de estudio
	Curva de nivel
	Curso fluvial
	Carretera
	Ferrocarril
	Zona verde
	Otros elementos

**EXPOSICIÓN AL RUIDO**

Estimación del nº de personas cuyas viviendas están expuestas a cada rango de Lden para ruido por focos industriales en el municipio.

Lden (dBA)	Personas (centenas)
55-60	0
60-65	0
65-70	0
70-75	0
> 75	0

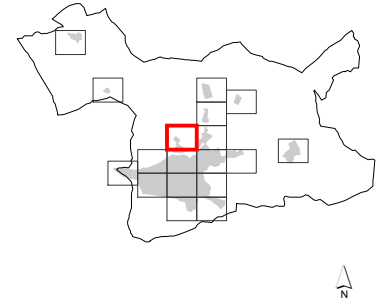
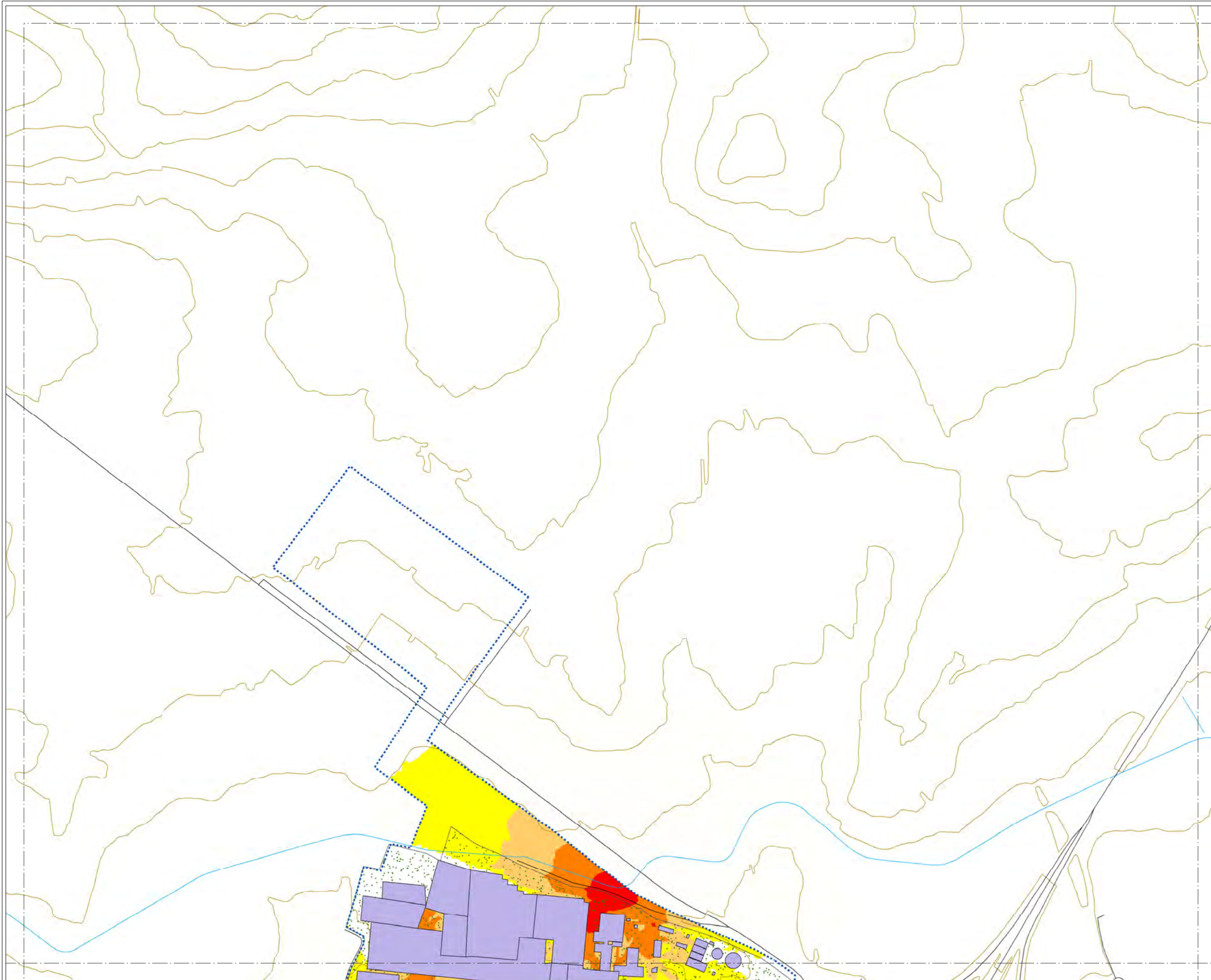

**MAPA ESTRATÉGICO  
DE RUIDO DE  
ARANDA DE DUERO**

**LEYENDA**

**NIVELES SONOROS (dBA)**

< 55	65-70
55-60	70-75
60-65	> 75

**TIPOS DE EDIFICIOS**

Usos sanitarios o docentes
Uso residencial
Uso terciario
Uso industrial
Uso infraestructuras

**ELEMENTOS CARTOGRAFICOS**

Término municipal
Área de estudio
Curva de nivel
Curso fluvial
Carretera
Ferrocarril
Zona verde
Otros elementos

**EXPOSICIÓN AL RUIDO**

Estimación del nº de personas cuyas viviendas están expuestas a cada rango de Lden para ruido por focos industriales en el municipio.

Lden (dBA)	Personas (centenas)
55-60	0
60-65	0
65-70	0
70-75	0
> 75	0

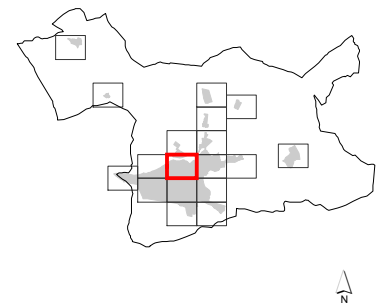
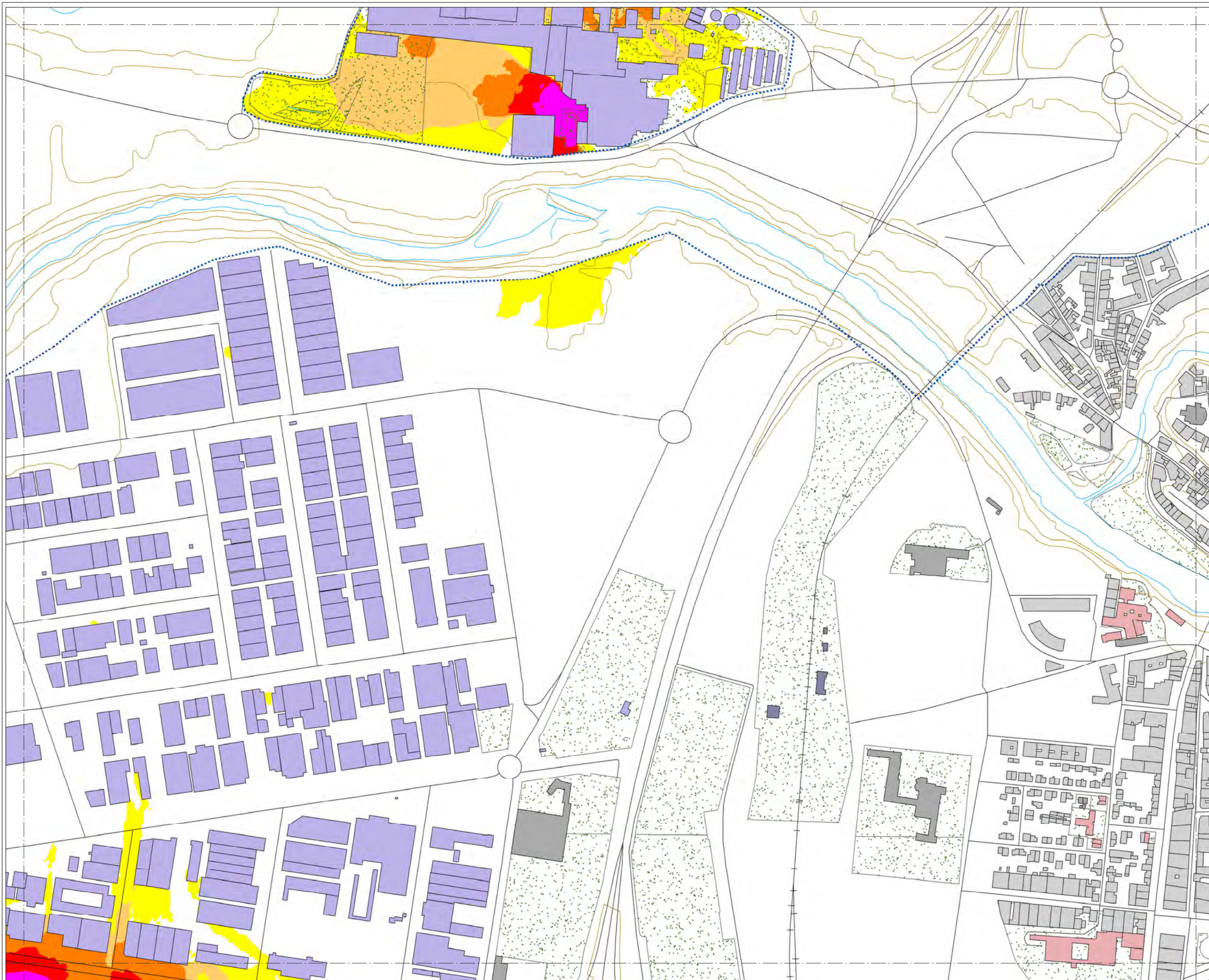

### MAPA ESTRATÉGICO DE RUIDO DE ARANDA DE DUERO

#### LEYENDA

**NIVELES SONOROS (dBA)**

< 55	65-70
55-60	70-75
60-65	> 75

**TIPOS DE EDIFICIOS**

[Red]	Uso sanitario o docente
[Grey]	Uso residencial
[Dark Grey]	Uso terciario
[Purple]	Uso industrial
[Dark Purple]	Uso infraestructuras

**ELEMENTOS CARTOGRAFICOS**

[Dashed line]	Término municipal
[Dotted line]	Área de estudio
[Brown line]	Curva de nivel
[Blue line]	Curso fluvial
[Black line]	Carretera
[Cross symbol]	Ferrocarril
[Green dots]	Zona verde
[Black line]	Otros elementos

#### EXPOSICIÓN AL RUIDO

Estimación del nº de personas cuyas viviendas están expuestas a cada rango de Lden para ruido por focos industriales en el municipio.

Lden (dBA)	Personas (centenas)
55-60	0
60-65	0
65-70	0
70-75	0
> 75	0

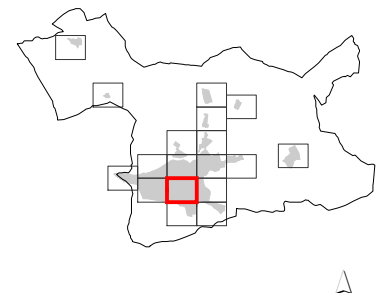
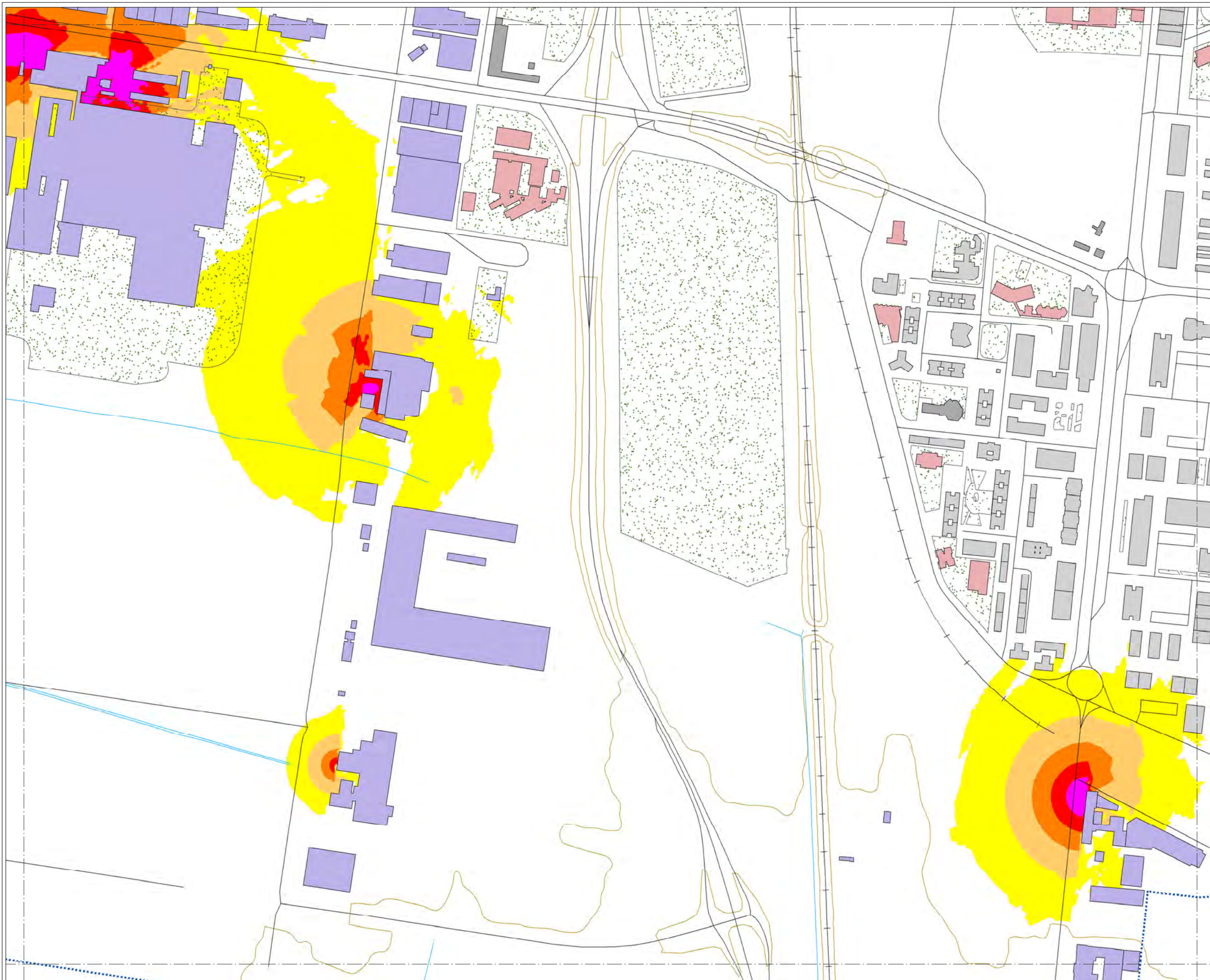

**MAPA ESTRATÉGICO DE RUIDO DE ARANDA DE DUERO**

**LEYENDA**

**NIVELES SONOROS (dBA)**

< 55	65-70
55-60	70-75
60-65	> 75

**TIPOS DE EDIFICIOS**

[Red]	Uso sanitario o docente
[Grey]	Uso residencial
[Dark Grey]	Uso terciario
[Purple]	Uso industrial
[Dark Blue]	Uso infraestructuras

**ELEMENTOS CARTOGRÁFICOS**

[Dashed line]	Término municipal
[Dotted line]	Área de estudio
[Orange line]	Curva de nivel
[Blue line]	Curso fluvial
[Black line]	Carretera
[Crossed line]	Ferrocarril
[Green stippled]	Zona verde
[Thin black line]	Otros elementos

**EXPOSICIÓN AL RUIDO**

Estimación del nº de personas cuyas viviendas están expuestas a cada rango de Lden para ruido por focos industriales en el municipio.

Lden (dBA)	Personas (centenas)
55-60	0
60-65	0
65-70	0
70-75	0
> 75	0

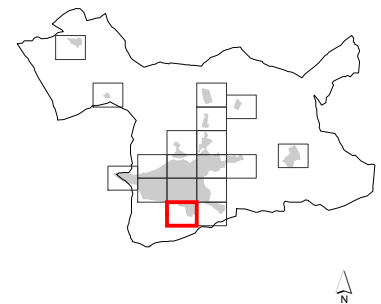
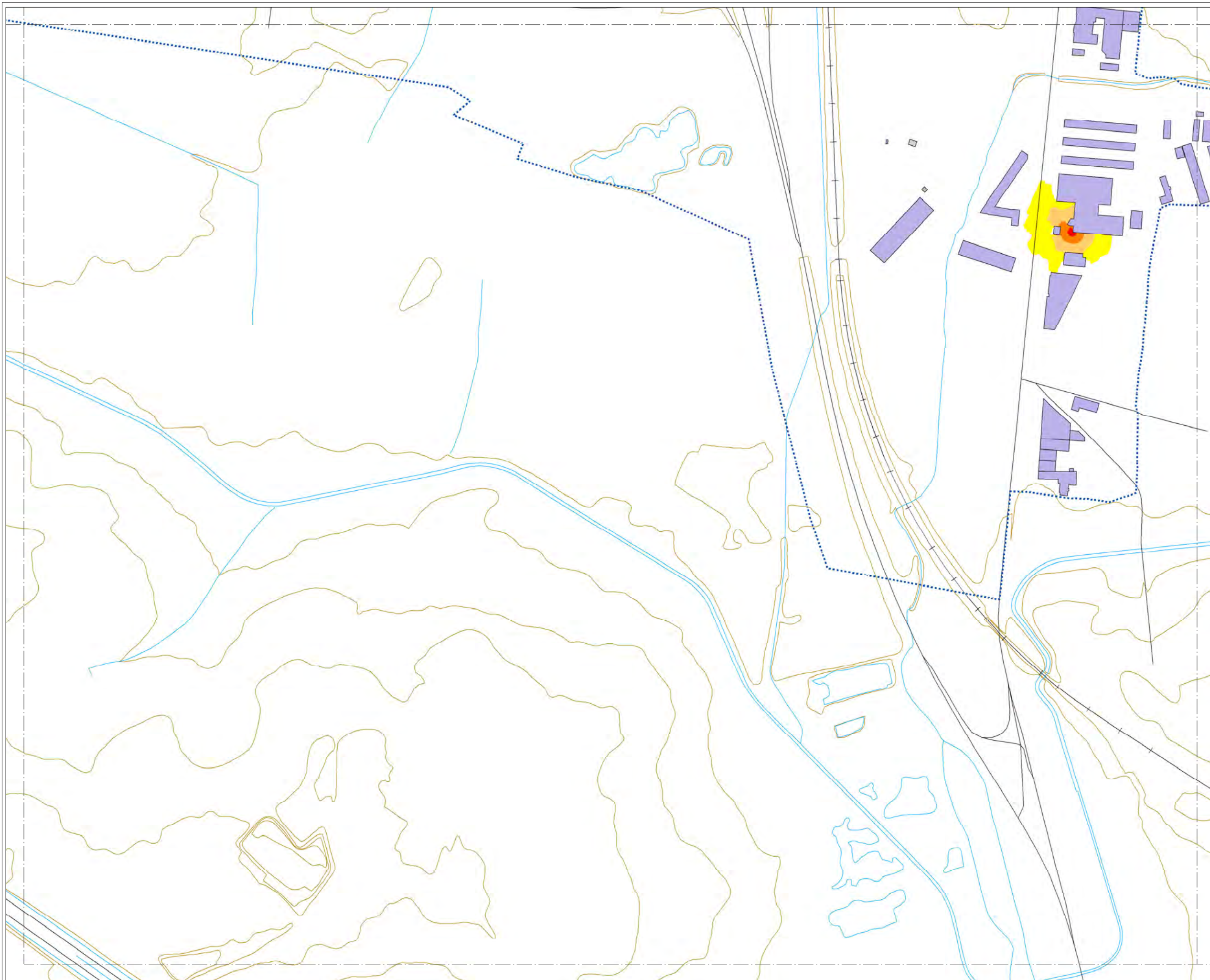

**MAPA ESTRATÉGICO  
DE RUIDO DE  
ARANDA DE DUERO**

**LEYENDA**

**NIVELES SONOROS (dBA)**

< 55	65-70
55-60	70-75
60-65	> 75

**TIPOS DE EDIFICIOS**

[Red box]	Uso sanitario o docente
[Grey box]	Uso residencial
[Dark grey box]	Uso terciario
[Purple box]	Uso industrial
[Dark purple box]	Uso infraestructuras

**ELEMENTOS CARTOGRAFICOS**

[Dashed line]	Término municipal
[Dotted line]	Área de estudio
[Brown line]	Curva de nivel
[Blue line]	Curso fluvial
[Black line]	Carretera
[Black line with cross-ticks]	Ferrocarril
[Green hatched area]	Zona verde
[Black line]	Otros elementos

**EXPOSICIÓN AL RUIDO**

Estimación del nº de personas cuyas viviendas están expuestas a cada rango de Lden para ruido por focos industriales en el municipio.

Lden (dBA)	Personas (centenas)
55-60	0
60-65	0
65-70	0
70-75	0
> 75	0

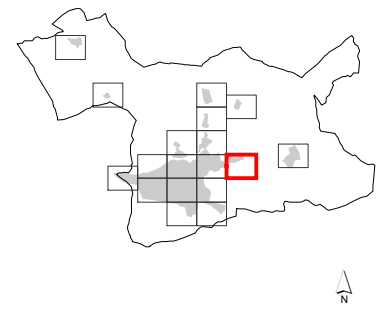
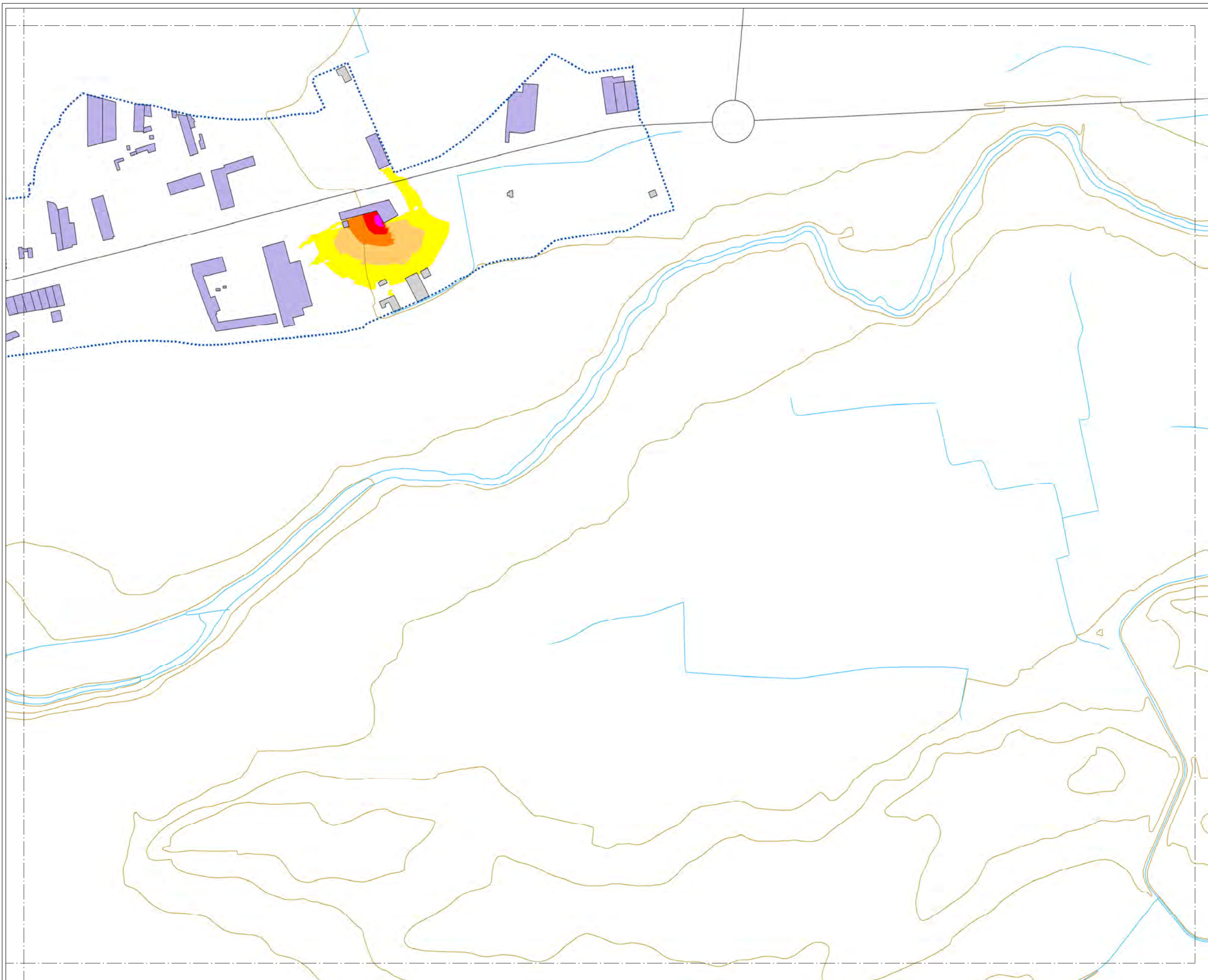

### MAPA ESTRATÉGICO DE RUIDO DE ARANDA DE DUERO

#### LEYENDA

**NIVELES SONOROS (dBA)**

< 55	65-70
55-60	70-75
60-65	> 75

**TIPOS DE EDIFICIOS**

[Red square]	Uso sanitario o docente
[Grey square]	Uso residencial
[Dark grey square]	Uso terciario
[Purple square]	Uso industrial
[Dark purple square]	Uso infraestructuras

**ELEMENTOS CARTOGRAFICOS**

[Dashed line]	Término municipal
[Dotted line]	Área de estudio
[Brown line]	Curva de nivel
[Blue line]	Curso fluvial
[Black line]	Carretera
[Cross symbol]	Ferrocarril
[Green pattern]	Zona verde
[Grey line]	Otros elementos

#### EXPOSICIÓN AL RUIDO

Estimación del nº de personas cuyas viviendas están expuestas a cada rango de Lden para ruido por focos industriales en el municipio.

Lden (dBA)	Personas (centenas)
55-60	0
60-65	0
65-70	0
70-75	0
> 75	0