

MAPA ESTRATÉGICO DE RUIDO DE ARANDA DE DUERO 2012

MAPAS II

MAPAS DE NIVELES SONOROS (VOL. I) RUIDO DE TRÁFICO RODADO

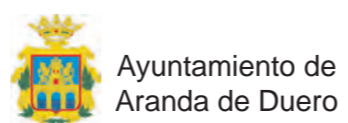

U.T.E.



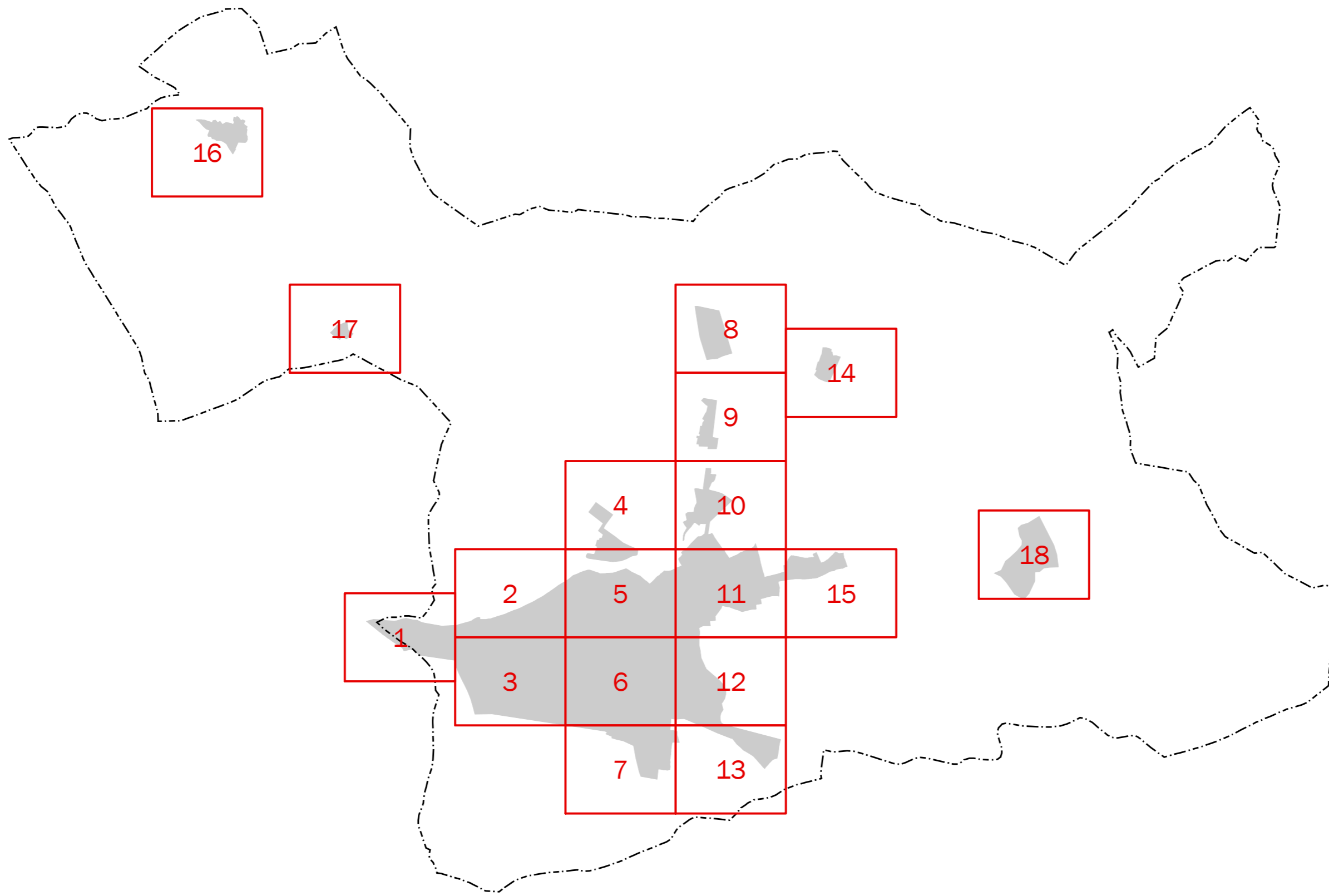

MAPA ESTRATÉGICO
DE RUIDO DE
ARANDA DE DUERO

LEYENDA

- MINUTA DE DISTRIBUCIÓN
- Hojas representadas
 - Hojas no representadas

- ELEMENTOS CARTOGRÁFICOS
- Término municipal
 - Área de estudio



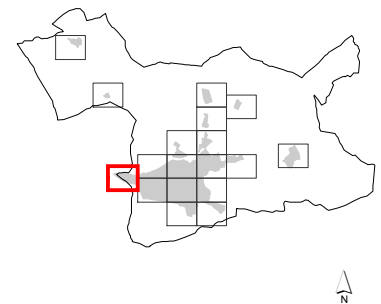

MAPA ESTRATÉGICO DE RUIDO DE ARANDA DE DUERO

LEYENDA

NIVELES SONOROS (dBA)

< 55	65-70
55-60	70-75
60-65	> 75

TIPOS DE EDIFICIOS

[Red square]	Uso sanitario o docente
[Grey square]	Uso residencial
[Dark grey square]	Uso terciario
[Purple square]	Uso industrial
[Dark purple square]	Uso infraestructuras

ELEMENTOS CARTOGRAFICOS

[Dashed line]	Término municipal
[Dotted line]	Área de estudio
[Brown line]	Curva de nivel
[Blue line]	Curso fluvial
[Black line]	Carretera
[Crossed line]	Ferrocarril
[Green stippled area]	Zona verde
[Other symbols]	Otros elementos

EXPOSICIÓN AL RUIDO

Estimación del nº de personas cuyas viviendas están expuestas a cada rango de Ld para ruido por tráfico rodado en el municipio.

Ld (dBA)	Personas (centenas)
55-60	66
60-65	54
65-70	32
70-75	0
> 75	0

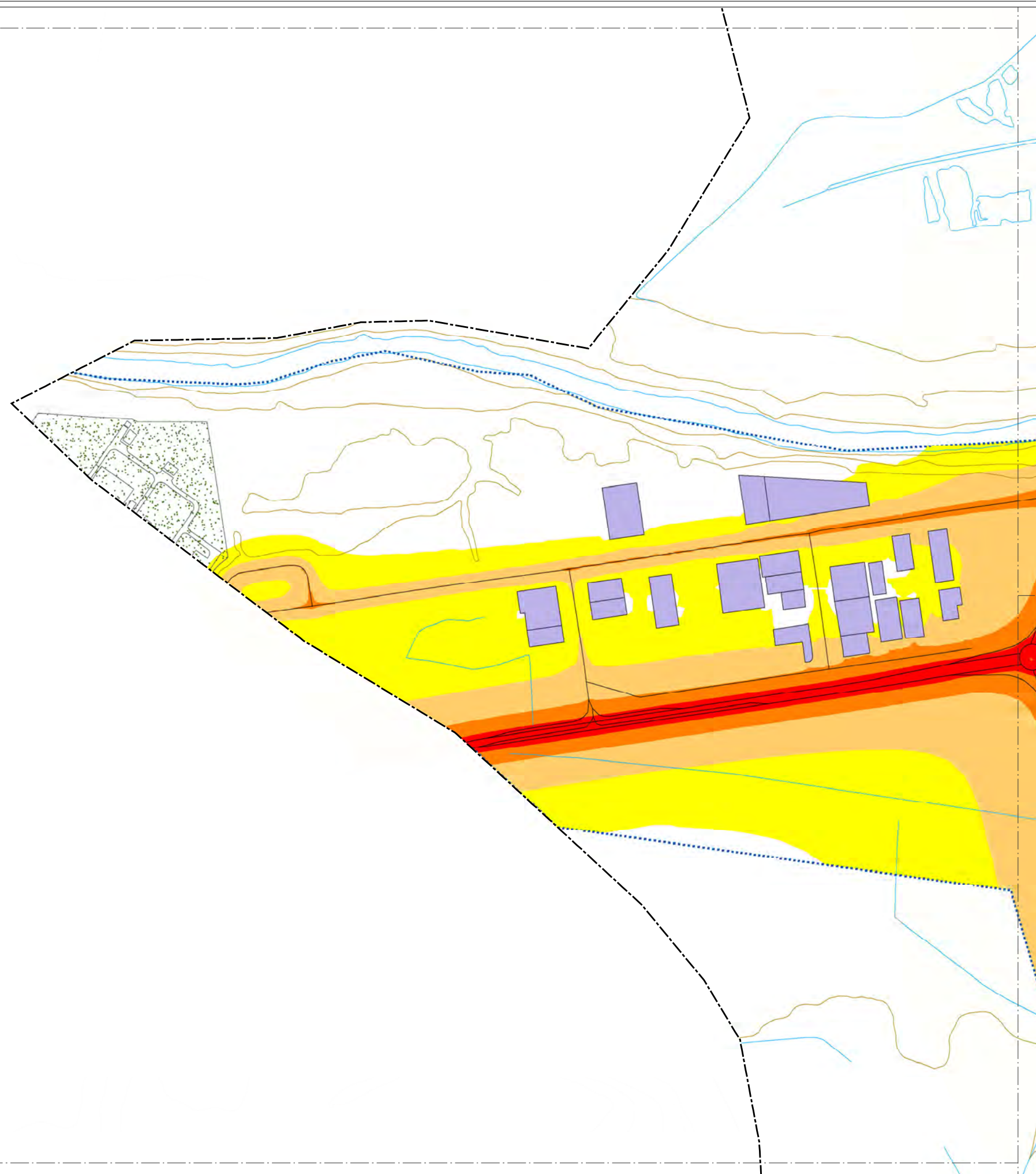

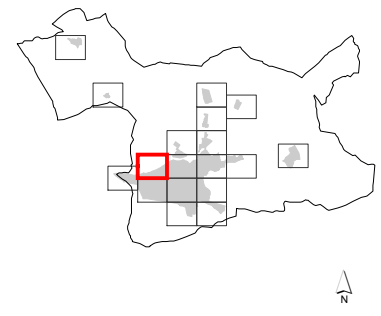

MAPA ESTRATÉGICO DE RUIDO DE ARANDA DE DUERO

LEYENDA

NIVELES SONOROS (dBA)

< 55	65-70
55-60	70-75
60-65	> 75

TIPOS DE EDIFICIOS

Usos sanitarios o docentes
Uso residencial
Uso terciario
Uso industrial
Uso infraestructuras

ELEMENTOS CARTOGRAFICOS

Término municipal
Área de estudio
Curva de nivel
Curso fluvial
Carretera
Ferrocarril
Zona verde
Otros elementos

EXPOSICIÓN AL RUIDO

Estimación del nº de personas cuyas viviendas están expuestas a cada rango de Ld para ruido por tráfico rodado en el municipio.

Ld (dBA)	Personas (centenas)
55-60	66
60-65	54
65-70	32
70-75	0
> 75	0

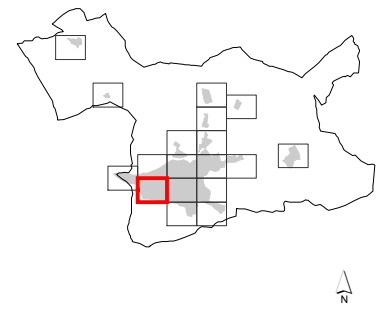

MAPA ESTRATÉGICO DE RUIDO DE ARANDA DE DUERO

LEYENDA

NIVELES SONOROS (dBA)

< 55	65-70
55-60	70-75
60-65	> 75

TIPOS DE EDIFICIOS

[Red box]	Uso sanitario o docente
[Grey box]	Uso residencial
[Dark grey box]	Uso terciario
[Purple box]	Uso industrial
[Dark purple box]	Uso infraestructuras

ELEMENTOS CARTOGRÁFICOS

[Dashed line]	Término municipal
[Dotted line]	Área de estudio
[Brown line]	Curva de nivel
[Blue line]	Curso fluvial
[Black line]	Carretera
[Black line with cross-ticks]	Ferrocarril
[Green stippled area]	Zona verde
[Black line]	Otros elementos

EXPOSICIÓN AL RUIDO

Estimación del nº de personas cuyas viviendas están expuestas a cada rango de Ld para ruido por tráfico rodado en el municipio.

Ld (dBA)	Personas (centenas)
55-60	66
60-65	54
65-70	32
70-75	0
> 75	0

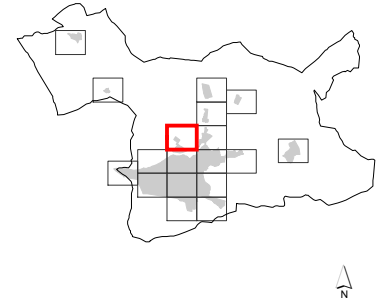
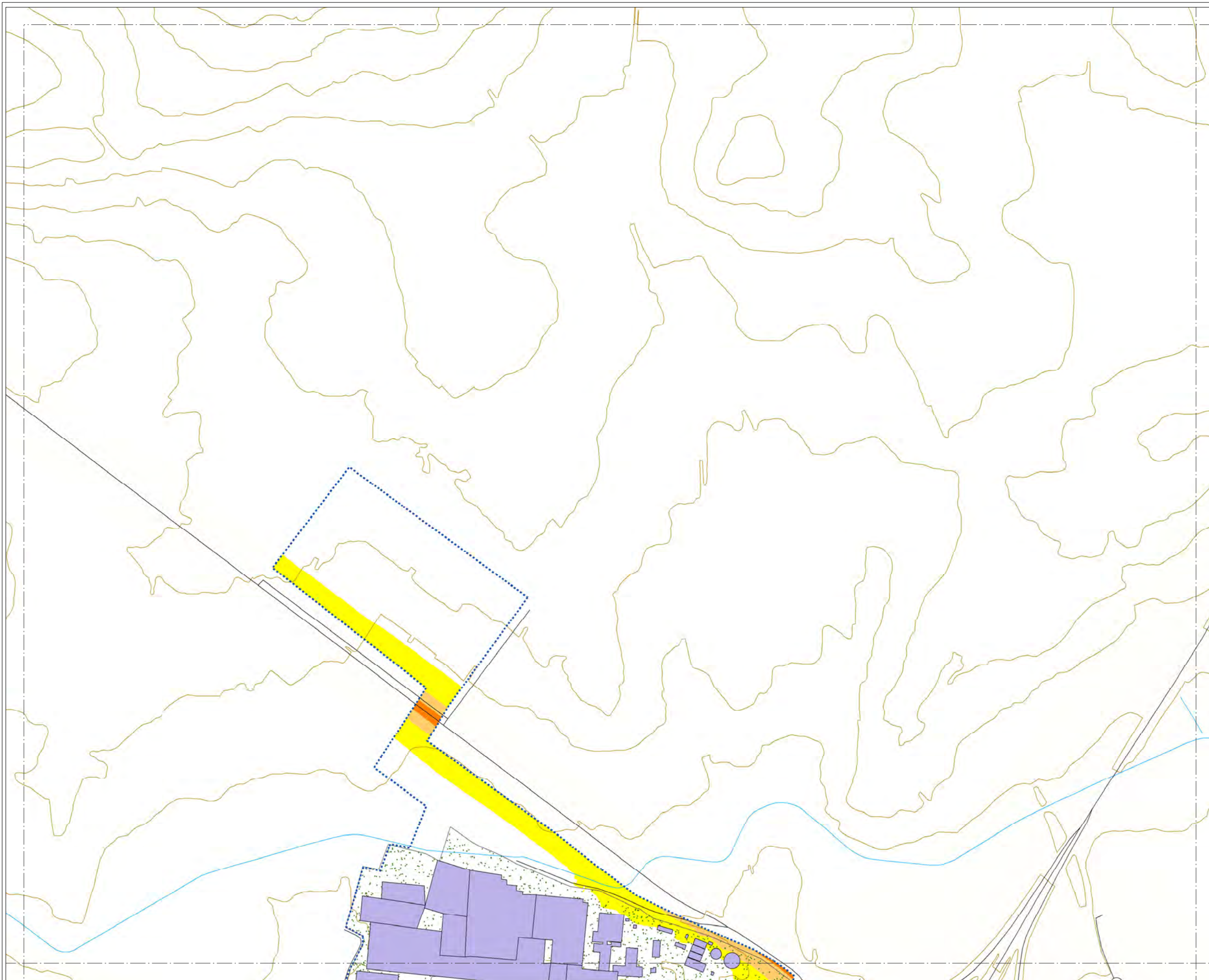

**MAPA ESTRATÉGICO
DE RUIDO DE
ARANDA DE DUERO**

LEYENDA

NIVELES SONOROS (dBA)

< 55	65-70
55-60	70-75
60-65	> 75

TIPOS DE EDIFICIOS

[Red box]	Uso sanitario o docente
[Grey box]	Uso residencial
[Dark grey box]	Uso terciario
[Purple box]	Uso industrial
[Dark purple box]	Uso infraestructuras

ELEMENTOS CARTOGRÁFICOS

[Dashed line]	Término municipal
[Dotted line]	Área de estudio
[Brown line]	Curva de nivel
[Blue line]	Curso fluvial
[Black line]	Carretera
[Crossed line]	Ferrocarril
[Green pattern]	Zona verde
[Grey line]	Otros elementos

EXPOSICIÓN AL RUIDO

Estimación del nº de personas cuyas viviendas están expuestas a cada rango de Ld para ruido por tráfico rodado en el municipio.

Ld (dBA)	Personas (centenas)
55-60	66
60-65	54
65-70	32
70-75	0
> 75	0

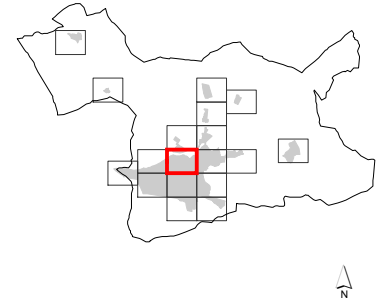
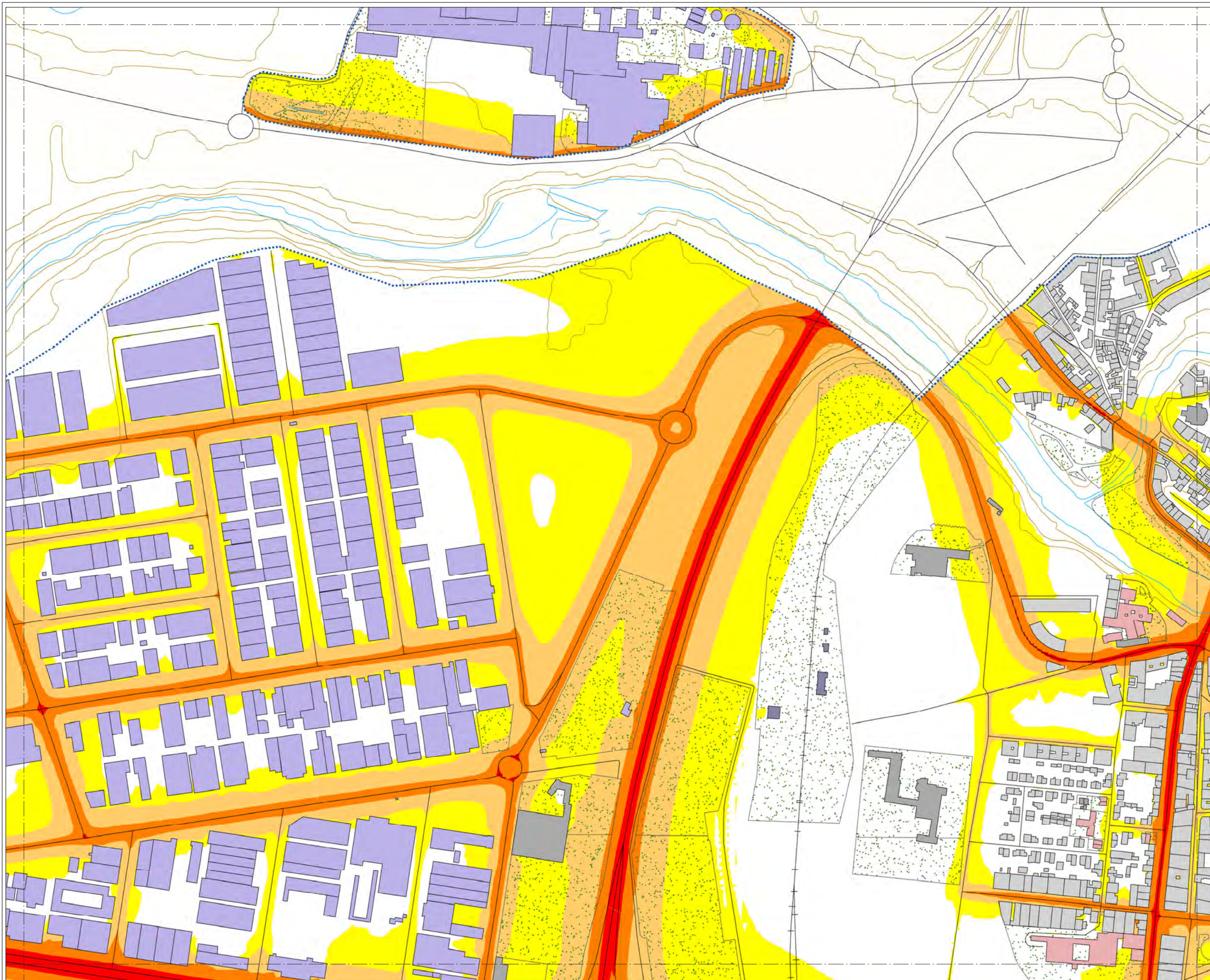

MAPA ESTRATÉGICO DE RUIDO DE ARANDA DE DUERO

LEYENDA

NIVELES SONOROS (dBA)

< 55	65-70
55-60	70-75
60-65	> 75

TIPOS DE EDIFICIOS

Useo sanitario o docente
Useo residencial
Useo terciario
Useo industrial
Useo infraestructuras

ELEMENTOS CARTOGRAFICOS

Término municipal
Área de estudio
Curva de nivel
Curso fluvial
Carretera
Ferrocarril
Zona verde
Otros elementos

EXPOSICIÓN AL RUIDO

Estimación del nº de personas cuyas viviendas están expuestas a cada rango de Ld para ruido por tráfico rodado en el municipio.

Ld (dBA)	Personas (centenas)
55-60	66
60-65	54
65-70	32
70-75	0
> 75	0

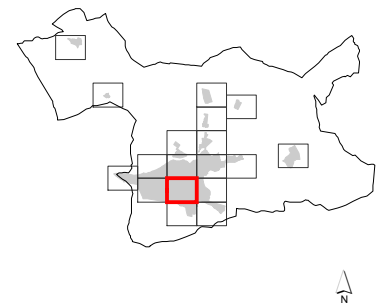
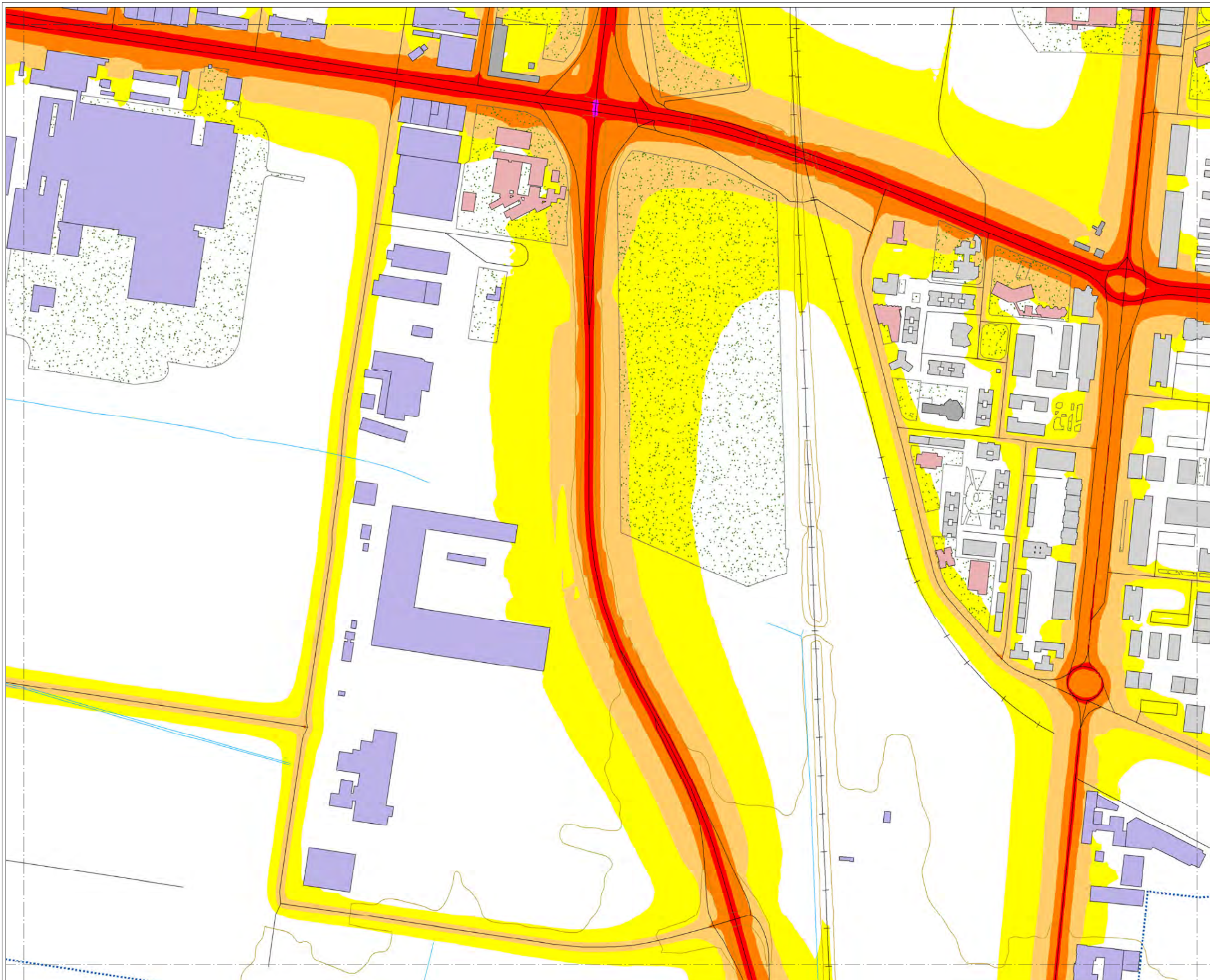

MAPA ESTRATÉGICO DE RUIDO DE ARANDA DE DUERO

LEYENDA

NIVELES SONOROS (dBA)

< 55	65-70
55-60	70-75
60-65	> 75

TIPOS DE EDIFICIOS

[Color rosa]	Uso sanitario o docente
[Color gris claro]	Uso residencial
[Color gris oscuro]	Uso terciario
[Color azul claro]	Uso industrial
[Color azul oscuro]	Uso infraestructuras

ELEMENTOS CARTOGRAFICOS

[Línea punteada]	Término municipal
[Línea azul punteada]	Área de estudio
[Línea naranja]	Curva de nivel
[Línea azul]	Curso fluvial
[Línea negra]	Carretera
[Línea con cruces]	Ferrocarril
[Zona verde]	Zona verde
[Línea negra]	Otros elementos

EXPOSICIÓN AL RUIDO

Estimación del nº de personas cuyas viviendas están expuestas a cada rango de Ld para ruido por tráfico rodado en el municipio.

Ld (dBA)	Personas (centenas)
55-60	66
60-65	54
65-70	32
70-75	0
> 75	0

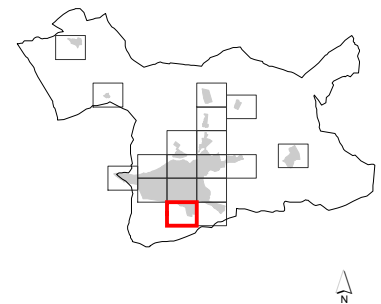
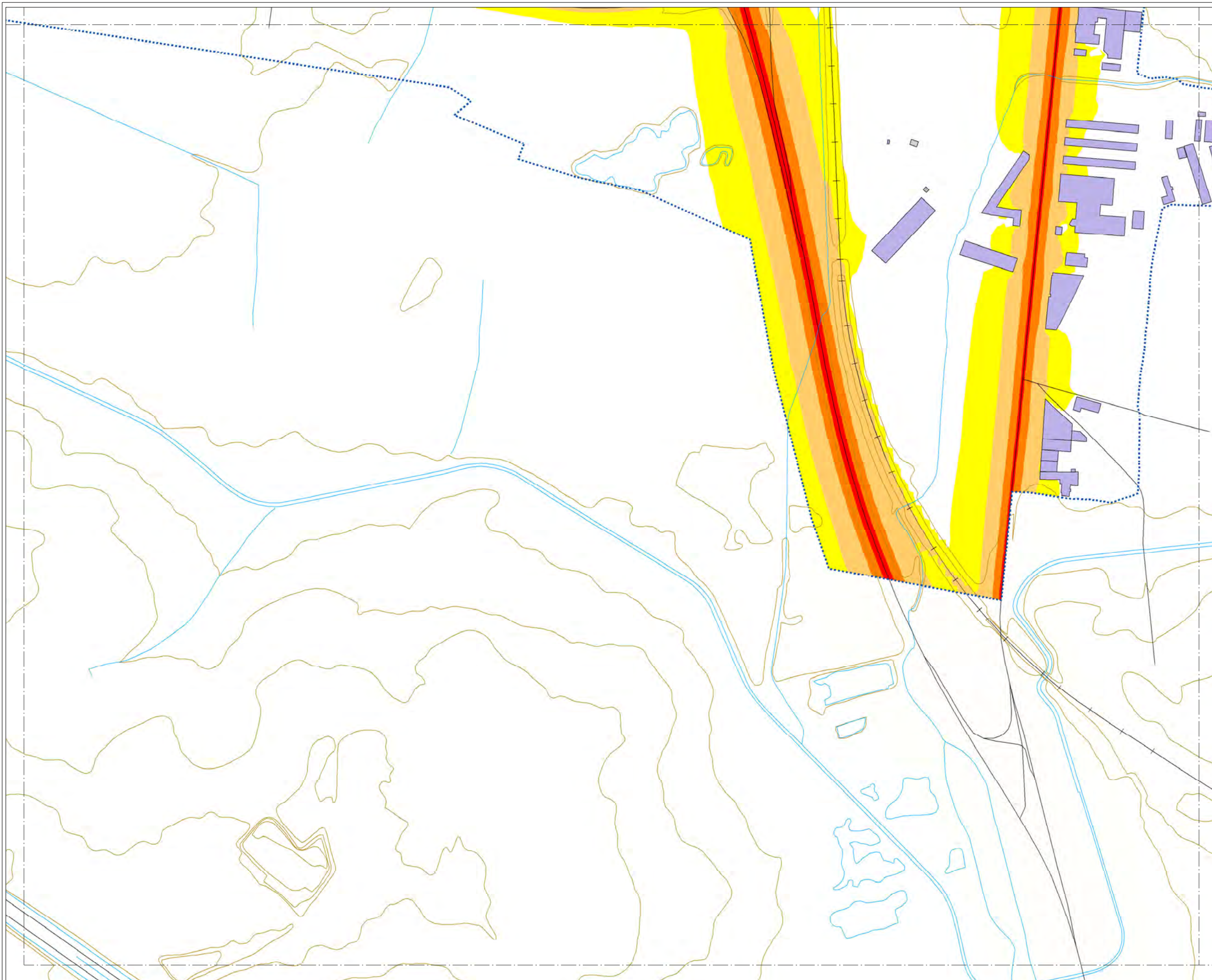

MAPA ESTRATÉGICO DE RUIDO DE ARANDA DE DUERO

LEYENDA

NIVELES SONOROS (dBA)

< 55	65-70
55-60	70-75
60-65	> 75

TIPOS DE EDIFICIOS

[Pink box]	Uso sanitario o docente
[Grey box]	Uso residencial
[Dark grey box]	Uso terciario
[Purple box]	Uso industrial
[Dark blue box]	Uso infraestructuras

ELEMENTOS CARTOGRAFICOS

[Dashed line]	Término municipal
[Dotted line]	Área de estudio
[Brown line]	Curva de nivel
[Blue line]	Curso fluvial
[Black line]	Carretera
[Black line with cross-ticks]	Ferrocarril
[Green stippled area]	Zona verde
[Black line]	Otros elementos

EXPOSICIÓN AL RUIDO

Estimación del nº de personas cuyas viviendas están expuestas a cada rango de Ld para ruido por tráfico rodado en el municipio.

Ld (dBA)	Personas (centenas)
55-60	66
60-65	54
65-70	32
70-75	0
> 75	0

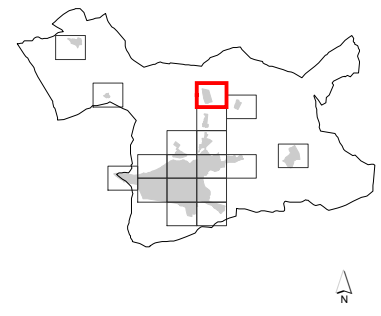
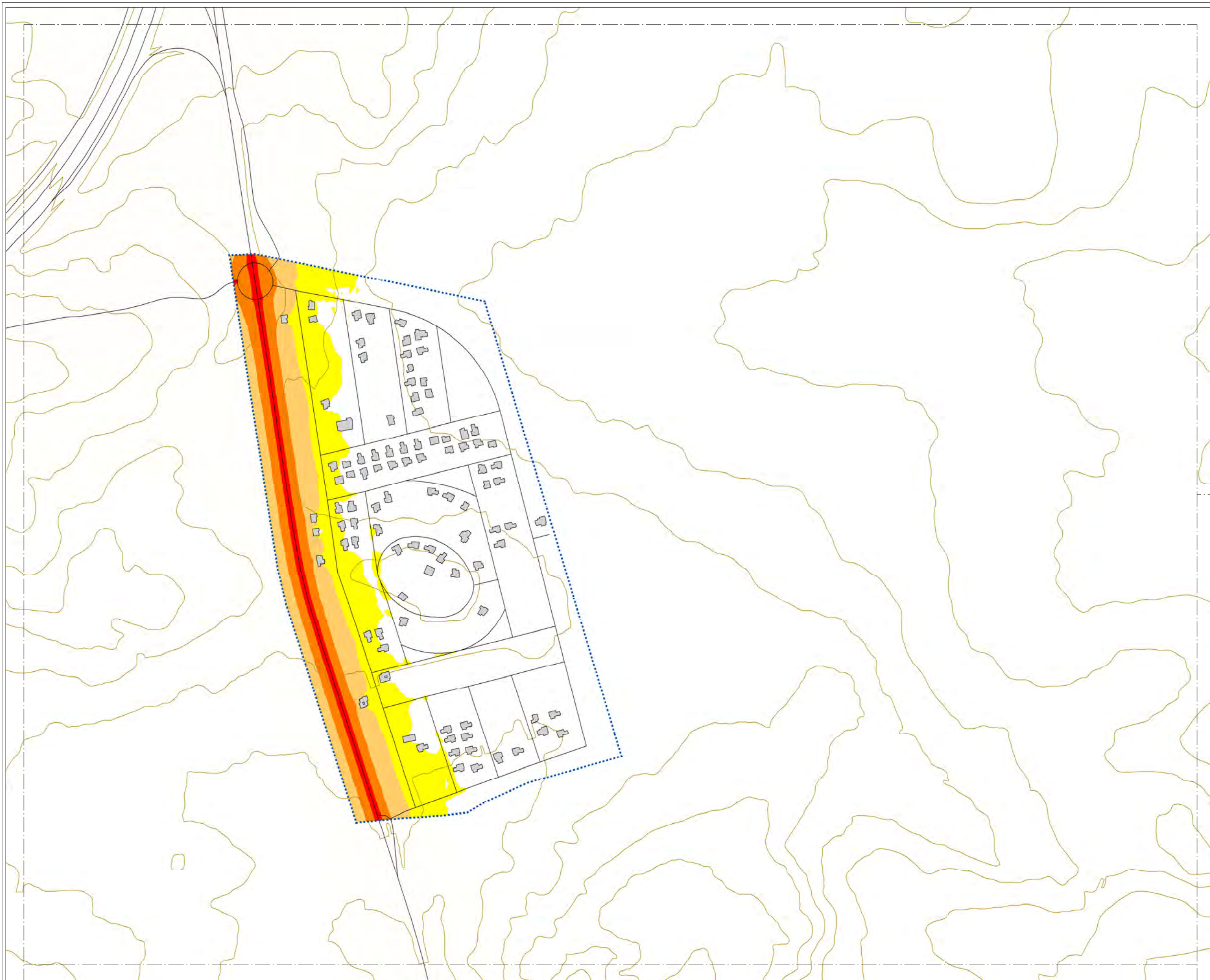

**MAPA ESTRATÉGICO
DE RUIDO DE
ARANDA DE DUERO**

LEYENDA

NIVELES SONOROS (dBA)

< 55	65-70
55-60	70-75
60-65	> 75

TIPOS DE EDIFICIOS

Useo sanitario o docente
Useo residencial
Useo terciario
Useo industrial
Useo infraestructuras

ELEMENTOS CARTOGRAFICOS

Término municipal
Área de estudio
Curva de nivel
Curso fluvial
Carretera
Ferrocarril
Zona verde
Otros elementos

EXPOSICIÓN AL RUIDO

Estimación del nº de personas cuyas viviendas están expuestas a cada rango de Ld para ruido por tráfico rodado en el municipio.

Ld (dBA)	Personas (centenas)
55-60	66
60-65	54
65-70	32
70-75	0
> 75	0

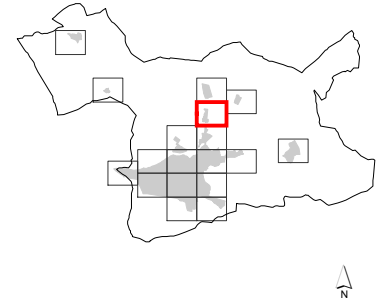
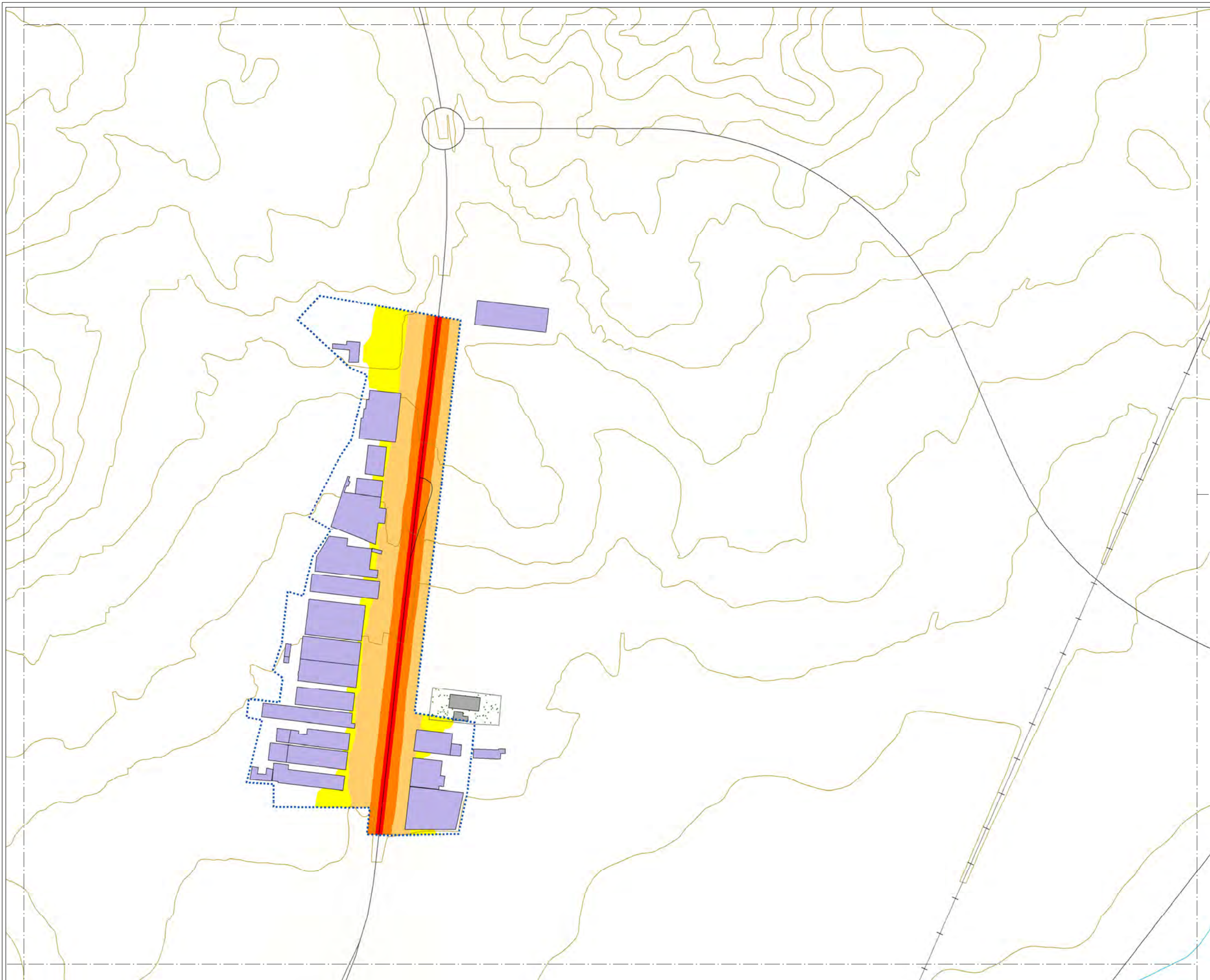

**MAPA ESTRATÉGICO
DE RUIDO DE
ARANDA DE DUERO**

LEYENDA

NIVELES SONOROS (dBA)

< 55	65-70
55-60	70-75
60-65	> 75

TIPOS DE EDIFICIOS

[Red square]	Uso sanitario o docente
[Grey square]	Uso residencial
[Dark grey square]	Uso terciario
[Purple square]	Uso industrial
[Dark purple square]	Uso infraestructuras

ELEMENTOS CARTOGRAFICOS

[Dashed line]	Término municipal
[Dotted line]	Área de estudio
[Brown line]	Curva de nivel
[Blue line]	Curso fluvial
[Black line]	Carretera
[Black line with cross-ticks]	Ferrocarril
[Green stippled area]	Zona verde
[Black line]	Otros elementos

EXPOSICIÓN AL RUIDO

Estimación del nº de personas cuyas viviendas están expuestas a cada rango de Ld para ruido por tráfico rodado en el municipio.

Ld (dBA)	Personas (centenas)
55-60	66
60-65	54
65-70	32
70-75	0
> 75	0

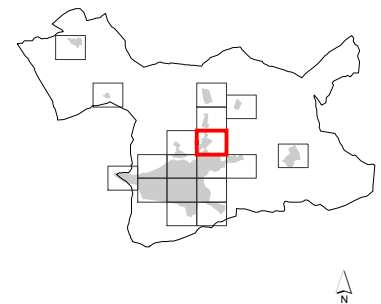
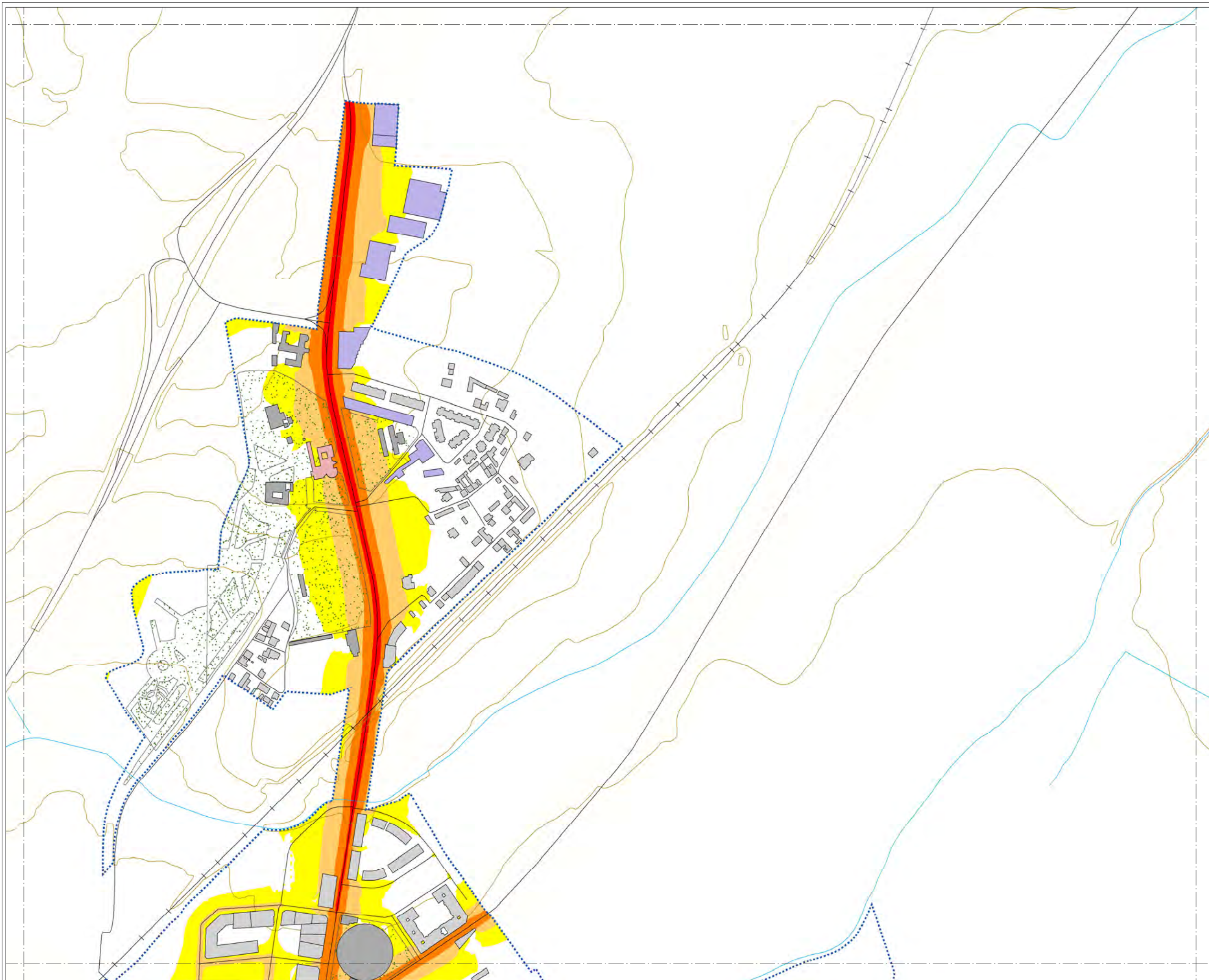

MAPA ESTRATÉGICO DE RUIDO DE ARANDA DE DUERO

LEYENDA

NIVELES SONOROS (dBA)

< 55	65-70
55-60	70-75
60-65	> 75

TIPOS DE EDIFICIOS

[Color rojo]	Uso sanitario o docente
[Color gris]	Uso residencial
[Color gris oscuro]	Uso terciario
[Color púrpura]	Uso industrial
[Color púrpura oscuro]	Uso infraestructuras

ELEMENTOS CARTOGRÁFICOS

[Línea punteada]	Término municipal
[Línea azul punteada]	Área de estudio
[Línea amarilla]	Curva de nivel
[Línea azul]	Curso fluvial
[Línea negra]	Carretera
[Línea con cruces]	Ferrocarril
[Zona verde]	Zona verde
[Línea negra]	Otros elementos

EXPOSICIÓN AL RUIDO

Estimación del nº de personas cuyas viviendas están expuestas a cada rango de Ld para ruido por tráfico rodado en el municipio.

Ld (dBA)	Personas (centenas)
55-60	66
60-65	54
65-70	32
70-75	0
> 75	0

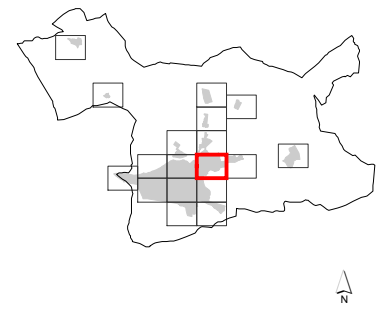
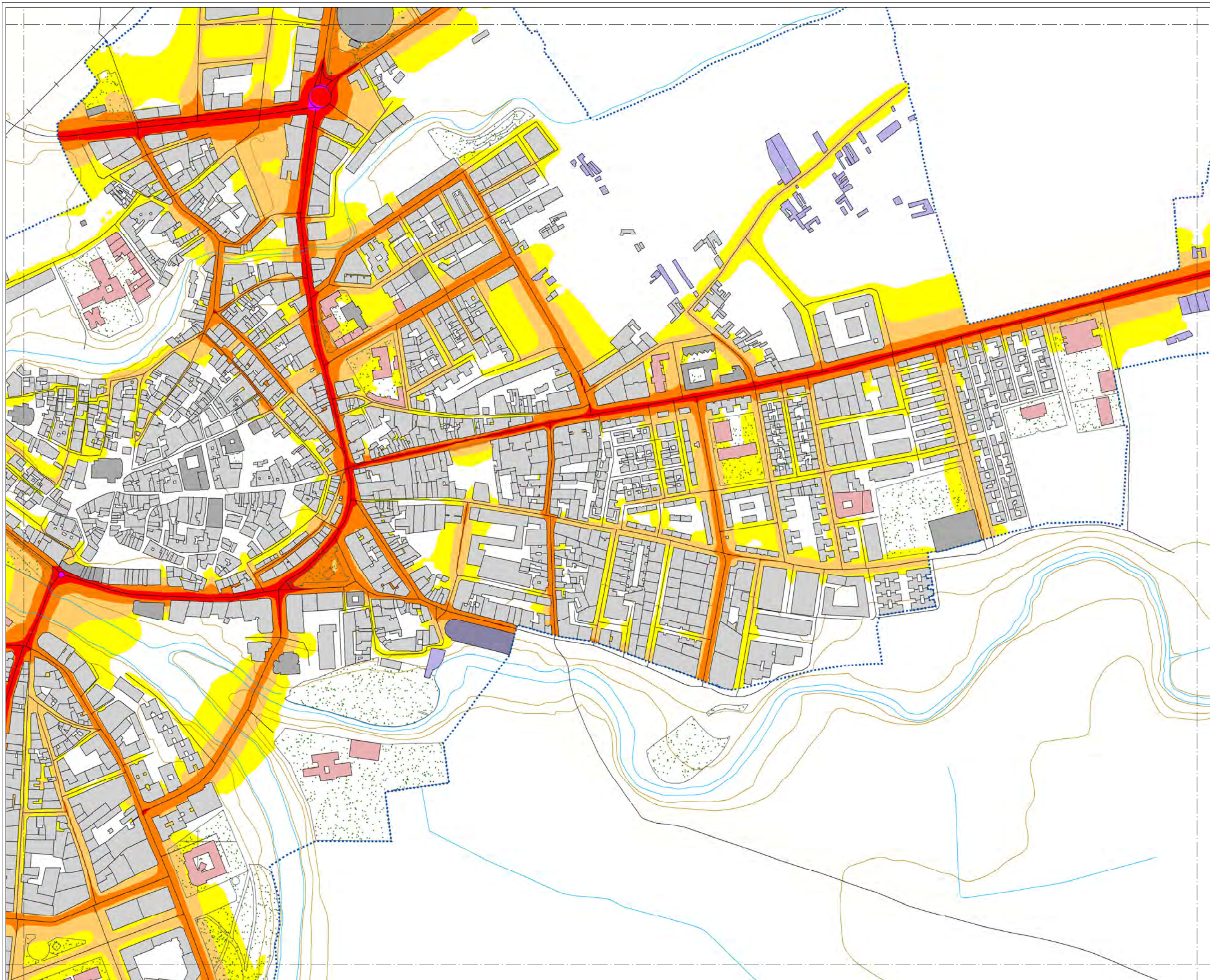

MAPA ESTRATÉGICO DE RUIDO DE ARANDA DE DUERO

LEYENDA

NIVELES SONOROS (dBA)

< 55	65-70
55-60	70-75
60-65	> 75

TIPOS DE EDIFICIOS

	Uso sanitario o docente
	Uso residencial
	Uso terciario
	Uso industrial
	Uso infraestructuras

ELEMENTOS CARTOGRAFICOS

	Término municipal
	Área de estudio
	Curva de nivel
	Curso fluvial
	Carretera
	Ferrocarril
	Zona verde
	Otros elementos

EXPOSICIÓN AL RUIDO

Estimación del nº de personas cuyas viviendas están expuestas a cada rango de Ld para ruido por tráfico rodado en el municipio.

Ld (dBA)	Personas (centenas)
55-60	66
60-65	54
65-70	32
70-75	0
> 75	0

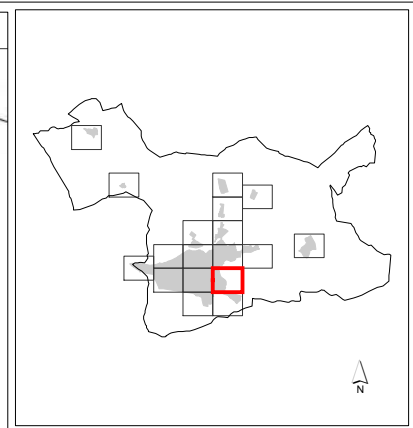

MAPA ESTRATÉGICO DE RUIDO DE ARANDA DE DUERO

LEYENDA

NIVELES SONOROS (dBA)

< 55	65-70
55-60	70-75
60-65	> 75

TIPOS DE EDIFICIOS

- Uso sanitario o docente
- Uso residencial
- Uso terciario
- Uso industrial
- Uso infraestructuras

ELEMENTOS CARTOGRAFICOS

- Término municipal
- Área de estudio
- Curva de nivel
- Curso fluvial
- Carretera
- Ferrocarril
- Zona verde
- Otros elementos

EXPOSICIÓN AL RUIDO

Estimación del nº de personas cuyas viviendas están expuestas a cada rango de Ld para ruido por tráfico rodado en el municipio.

Ld (dBA)	Personas (centenas)
55-60	66
60-65	54
65-70	32
70-75	0
> 75	0

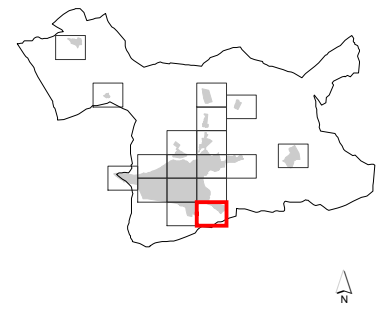
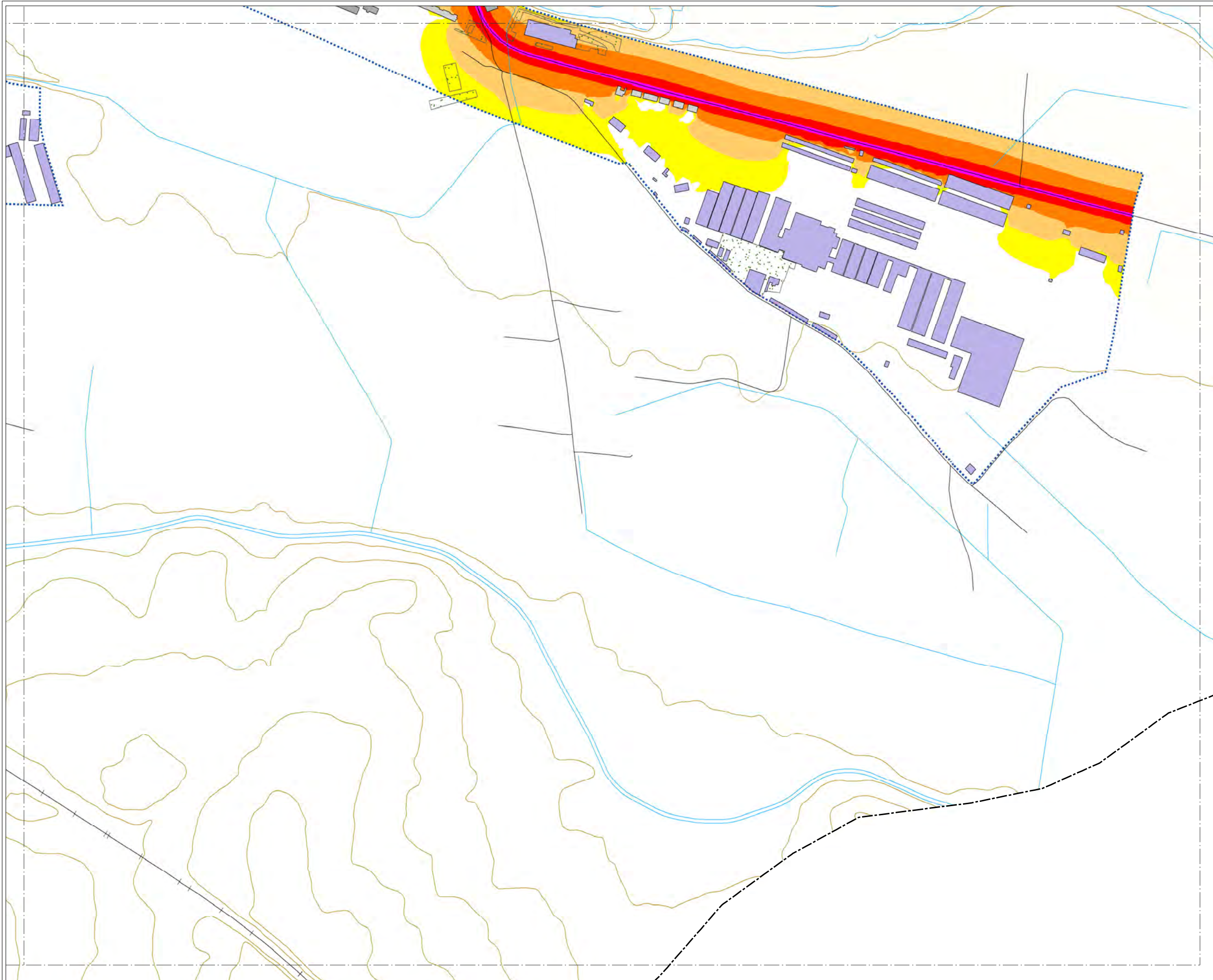

MAPA ESTRATÉGICO DE RUIDO DE ARANDA DE DUERO

LEYENDA

NIVELES SONOROS (dBA)

< 55	65-70
55-60	70-75
60-65	> 75

TIPOS DE EDIFICIOS

[Color rojo]	Uso sanitario o docente
[Color gris]	Uso residencial
[Color gris oscuro]	Uso terciario
[Color púrpura]	Uso industrial
[Color azul oscuro]	Uso infraestructuras

ELEMENTOS CARTOGRÁFICOS

[Línea punteada]	Término municipal
[Línea de puntos]	Área de estudio
[Línea amarilla]	Curva de nivel
[Línea azul]	Curso fluvial
[Línea negra]	Carretera
[Línea con cruces]	Ferrocarril
[Zona verde]	Zona verde
[Línea negra]	Otros elementos

EXPOSICIÓN AL RUIDO

Estimación del nº de personas cuyas viviendas están expuestas a cada rango de Ld para ruido por tráfico rodado en el municipio.

Ld (dBA)	Personas (centenas)
55-60	66
60-65	54
65-70	32
70-75	0
> 75	0

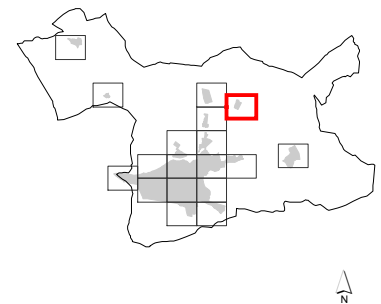
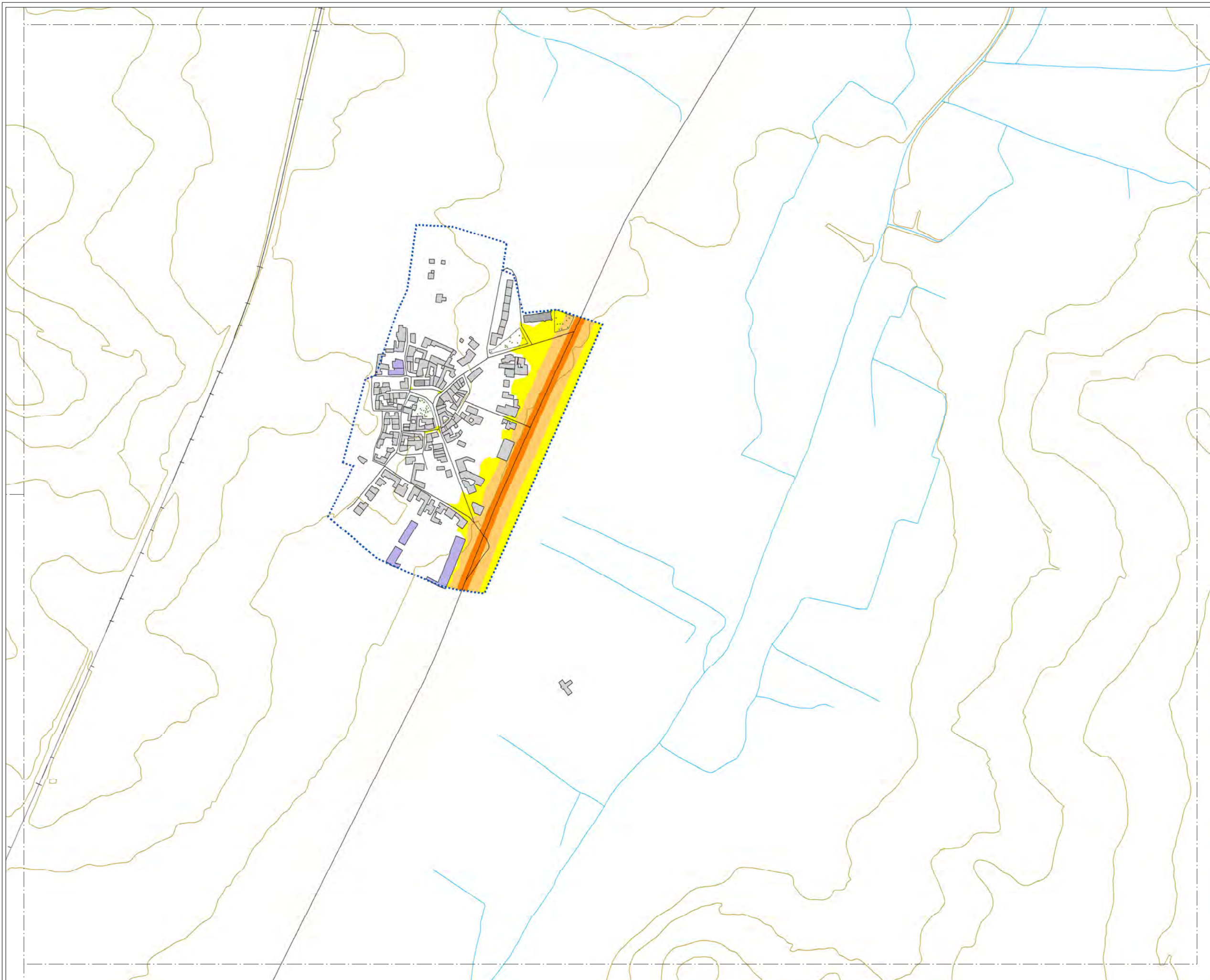

MAPA ESTRATÉGICO DE RUIDO DE ARANDA DE DUERO

LEYENDA

NIVELES SONOROS (dBA)

< 55	65-70
55-60	70-75
60-65	> 75

TIPOS DE EDIFICIOS

[Red square]	Uso sanitario o docente
[Grey square]	Uso residencial
[Dark grey square]	Uso terciario
[Purple square]	Uso industrial
[Dark purple square]	Uso infraestructuras

ELEMENTOS CARTOGRAFICOS

[Dashed line]	Término municipal
[Dotted line]	Área de estudio
[Brown line]	Curva de nivel
[Blue line]	Curso fluvial
[Black line]	Carretera
[Cross symbol]	Ferrocarril
[Green stippled area]	Zona verde
[Grey line]	Otros elementos

EXPOSICIÓN AL RUIDO

Estimación del nº de personas cuyas viviendas están expuestas a cada rango de Ld para ruido por tráfico rodado en el municipio.

Ld (dBA)	Personas (centenas)
55-60	66
60-65	54
65-70	32
70-75	0
> 75	0

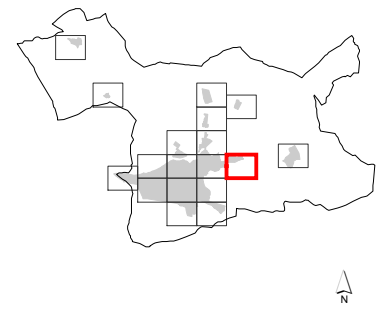
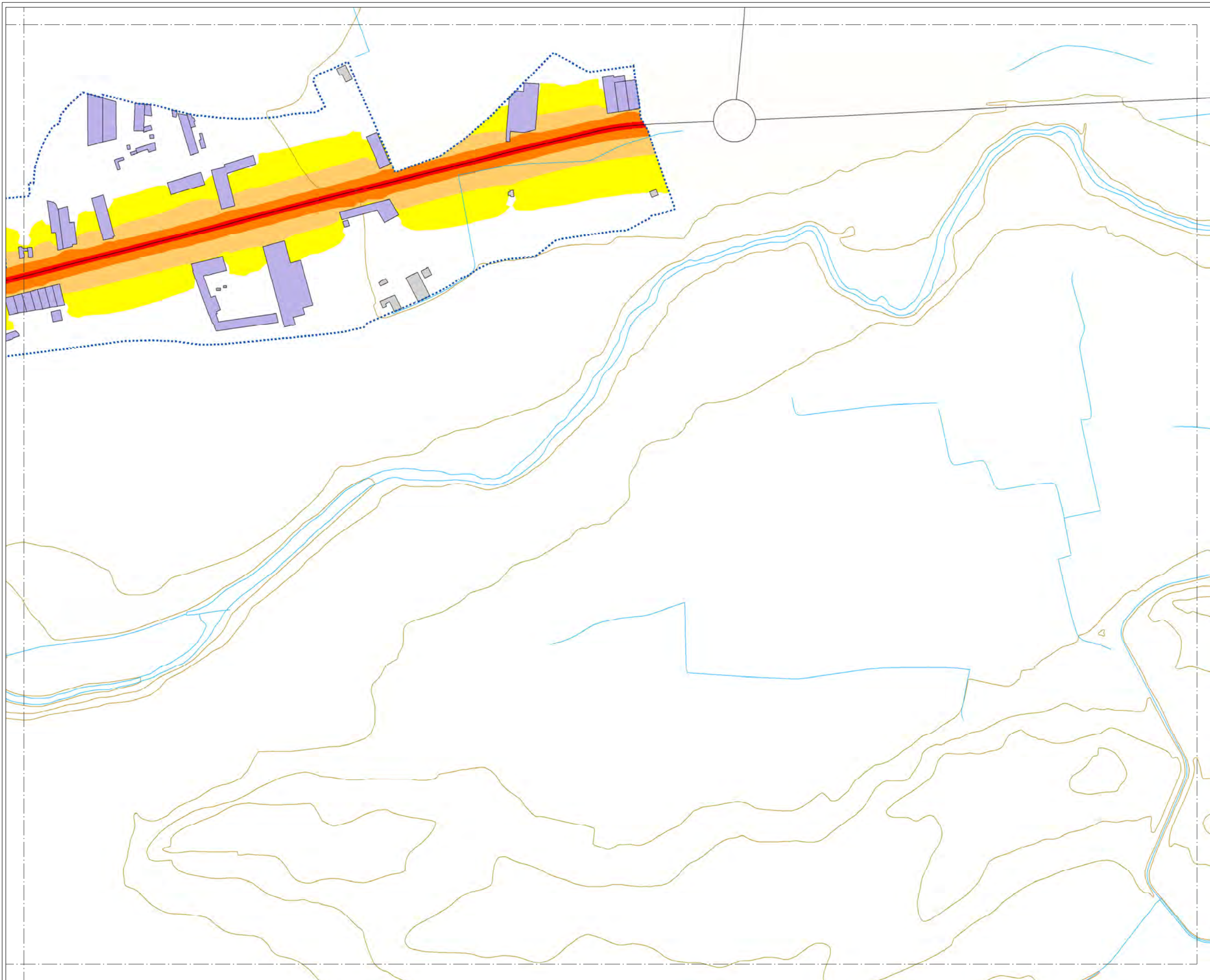

**MAPA ESTRATÉGICO
DE RUIDO DE
ARANDA DE DUERO**

LEYENDA

NIVELES SONOROS (dBA)

< 55	65-70
55-60	70-75
60-65	> 75

TIPOS DE EDIFICIOS

Useo sanitario o docente
Useo residencial
Useo terciario
Useo industrial
Useo infraestructuras

ELEMENTOS CARTOGRAFICOS

Término municipal
Área de estudio
Curva de nivel
Curso fluvial
Carretera
Ferrocarril
Zona verde
Otros elementos

EXPOSICIÓN AL RUIDO

Estimación del nº de personas cuyas viviendas están expuestas a cada rango de Ld para ruido por tráfico rodado en el municipio.

Ld (dBA)	Personas (centenas)
55-60	66
60-65	54
65-70	32
70-75	0
> 75	0

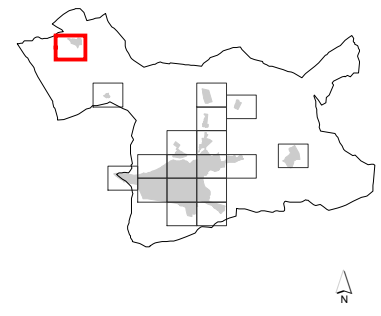
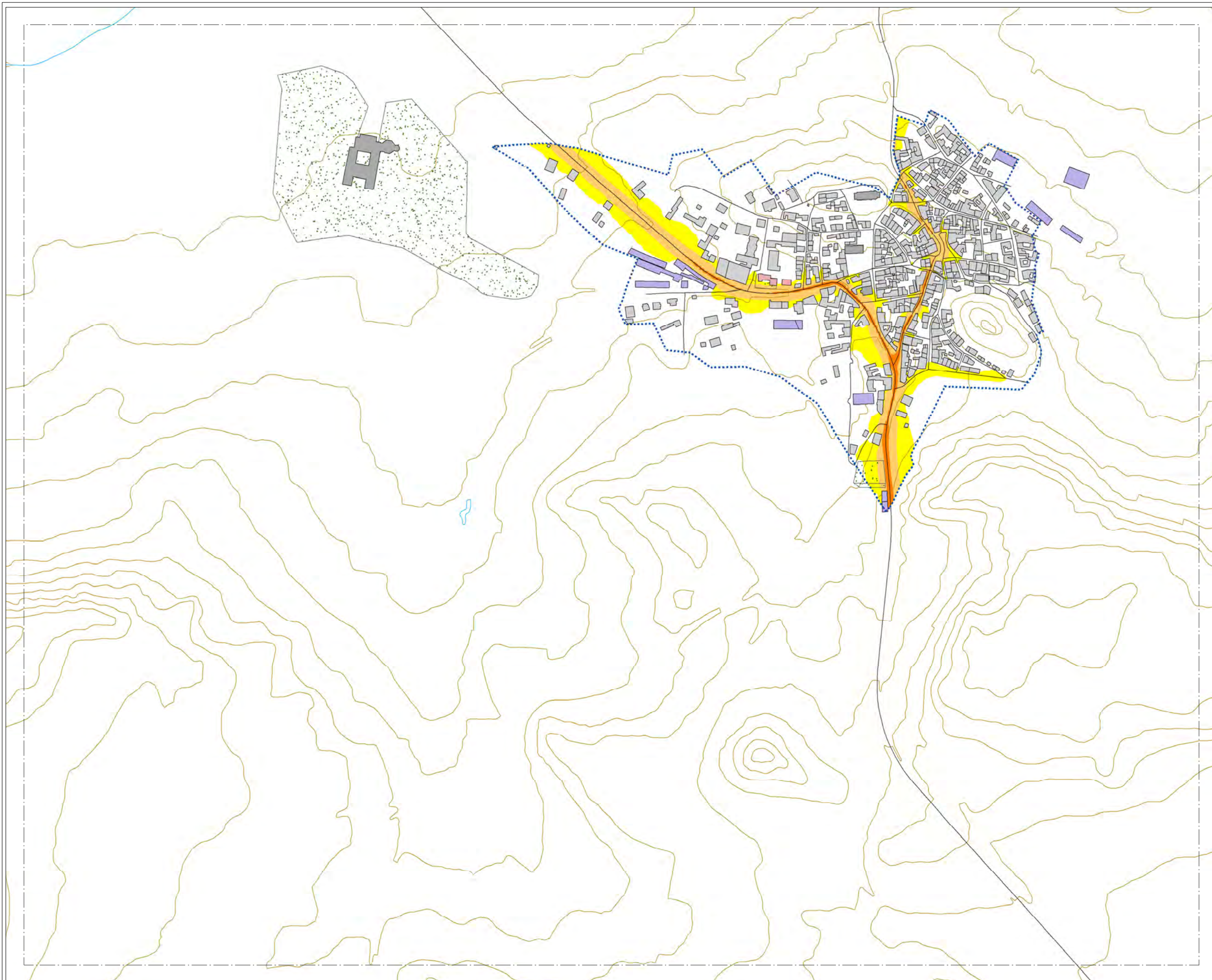

MAPA ESTRATÉGICO DE RUIDO DE ARANDA DE DUERO

LEYENDA

NIVELES SONOROS (dBA)

< 55	65-70
55-60	70-75
60-65	> 75

TIPOS DE EDIFICIOS

	Uso sanitario o docente
	Uso residencial
	Uso terciario
	Uso industrial
	Uso infraestructuras

ELEMENTOS CARTOGRÁFICOS

	Término municipal
	Área de estudio
	Curva de nivel
	Curso fluvial
	Carretera
	Ferrocarril
	Zona verde
	Otros elementos

EXPOSICIÓN AL RUIDO

Estimación del nº de personas cuyas viviendas están expuestas a cada rango de Ld para ruido por tráfico rodado en el municipio.

Ld (dBA)	Personas (centenas)
55-60	66
60-65	54
65-70	32
70-75	0
> 75	0

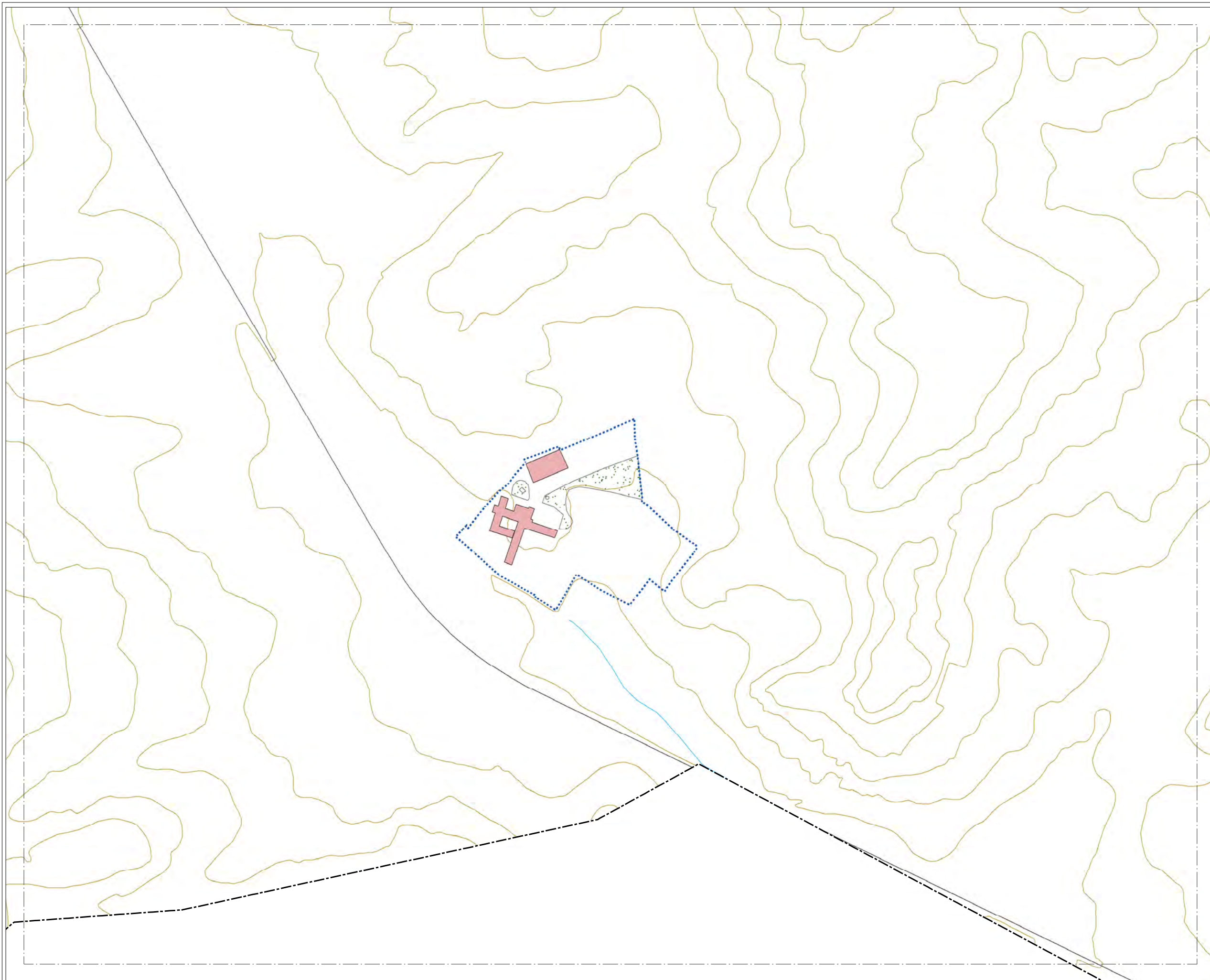

**MAPA ESTRATÉGICO
DE RUIDO DE
ARANDA DE DUERO**

LEYENDA

NIVELES SONOROS (dBA)

< 55	65-70
55-60	70-75
60-65	> 75

TIPOS DE EDIFICIOS

Usos sanitarios o docentes
Uso residencial
Uso terciario
Uso industrial
Uso infraestructuras

ELEMENTOS CARTOGRAFICOS

Término municipal
Área de estudio
Curva de nivel
Curso fluvial
Carretera
Ferrocarril
Zona verde
Otros elementos

EXPOSICIÓN AL RUIDO

Estimación del nº de personas cuyas viviendas están expuestas a cada rango de Ld para ruido por tráfico rodado en el municipio.

Ld (dBA)	Personas (centenas)
55-60	66
60-65	54
65-70	32
70-75	0
> 75	0

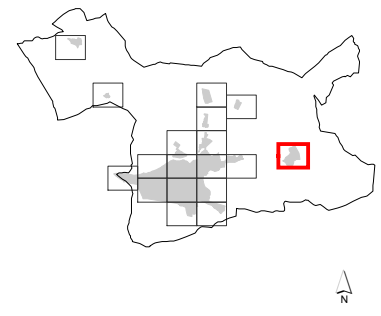
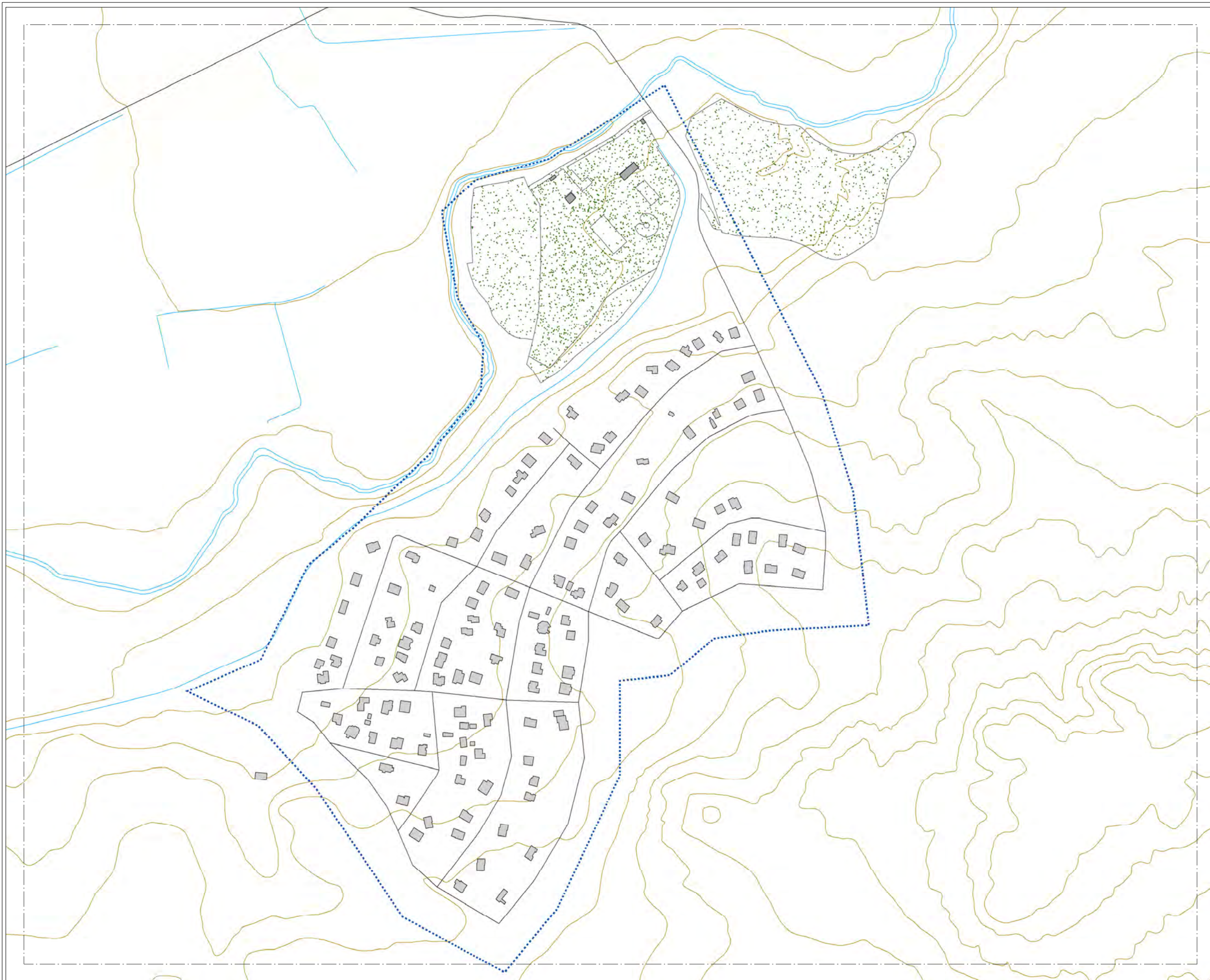

MAPA ESTRATÉGICO DE RUIDO DE ARANDA DE DUERO

LEYENDA

NIVELES SONOROS (dBA)

< 55	65-70
55-60	70-75
60-65	> 75

TIPOS DE EDIFICIOS

Usos sanitarios o docentes
Uso residencial
Uso terciario
Uso industrial
Uso infraestructuras

ELEMENTOS CARTOGRAFICOS

Término municipal
Área de estudio
Curva de nivel
Curso fluvial
Carretera
Ferrocarril
Zona verde
Otros elementos

EXPOSICIÓN AL RUIDO

Estimación del nº de personas cuyas viviendas están expuestas a cada rango de Ld para ruido por tráfico rodado en el municipio.

Ld (dBA)	Personas (centenas)
55-60	66
60-65	54
65-70	32
70-75	0
> 75	0

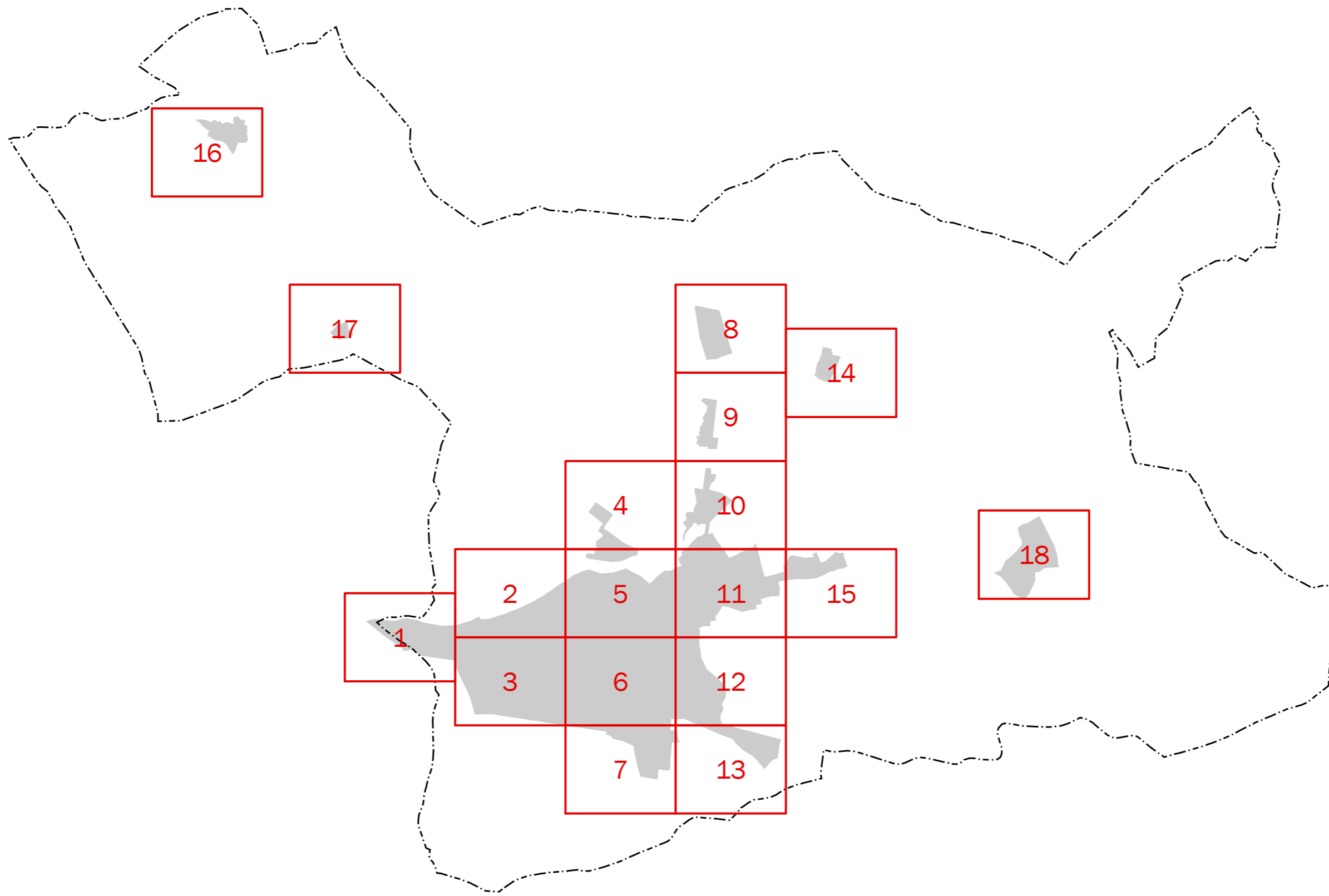

MAPA ESTRATÉGICO
DE RUIDO DE
ARANDA DE DUERO

LEYENDA

- MINUTA DE DISTRIBUCIÓN
- Hojas representadas
 - Hojas no representadas

- ELEMENTOS CARTOGRÁFICOS
- Término municipal
 - Área de estudio



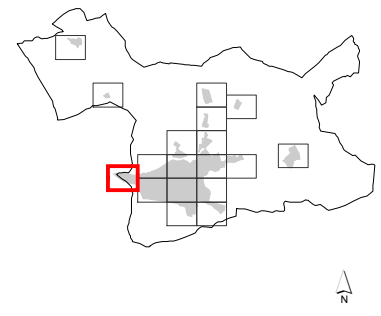
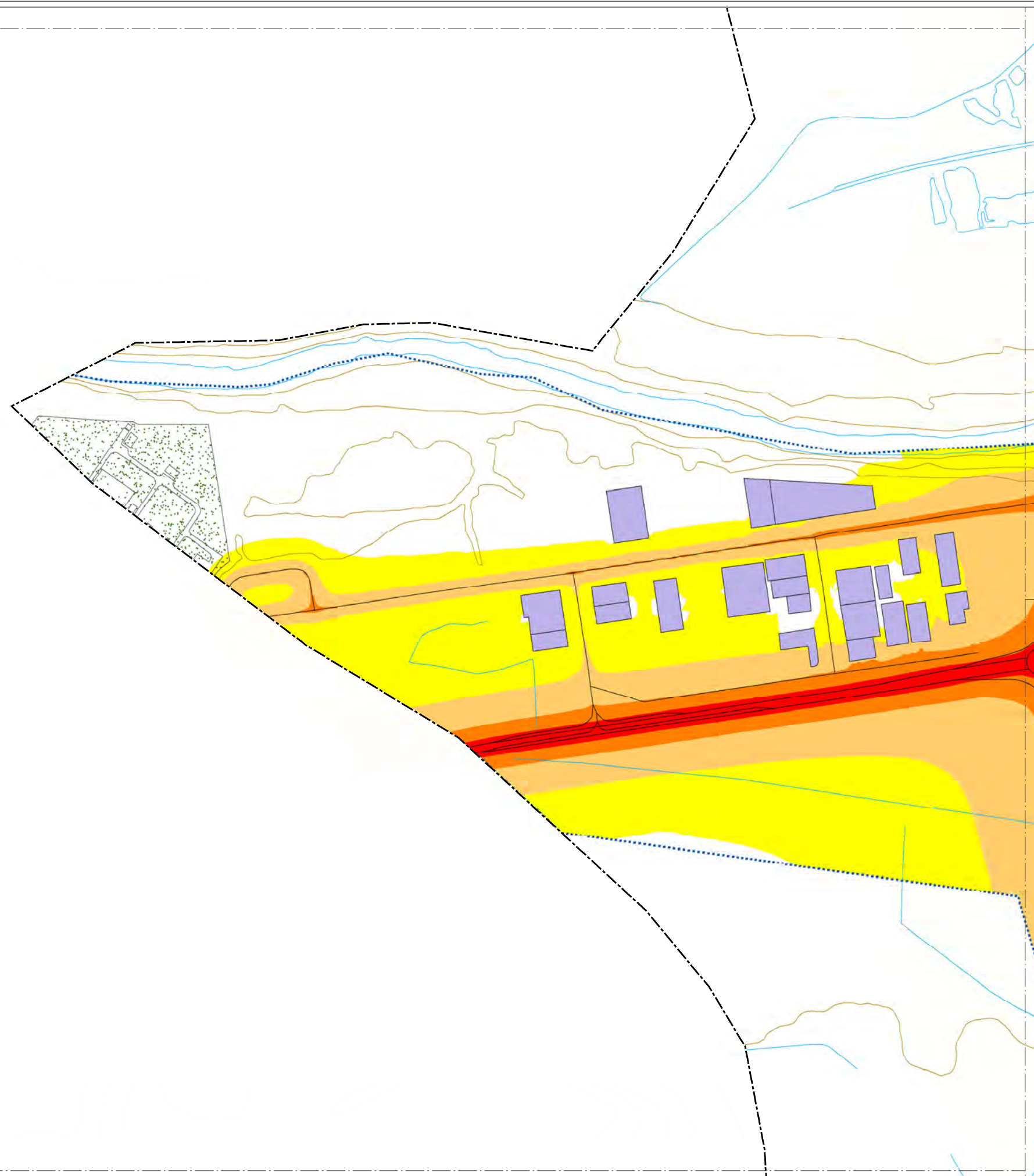

**MAPA ESTRATÉGICO
DE RUIDO DE
ARANDA DE DUERO**

LEYENDA

NIVELES SONOROS (dBA)

< 55	65-70
55-60	70-75
60-65	> 75

TIPOS DE EDIFICIOS

[Red square]	Uso sanitario o docente
[Grey square]	Uso residencial
[Dark grey square]	Uso terciario
[Purple square]	Uso industrial
[Dark purple square]	Uso infraestructuras

ELEMENTOS CARTOGRAFICOS

[Dashed line]	Término municipal
[Dotted line]	Área de estudio
[Brown line]	Curva de nivel
[Blue line]	Curso fluvial
[Black line]	Carretera
[Crossed line]	Ferrocarril
[Green dotted area]	Zona verde
[Grey line]	Otros elementos

EXPOSICIÓN AL RUIDO

Estimación del nº de personas cuyas viviendas están expuestas a cada rango de Le para ruido por tráfico rodado en el municipio.

Le (dBA)	Personas (centenas)
55-60	67
60-65	53
65-70	31
70-75	0
> 75	0

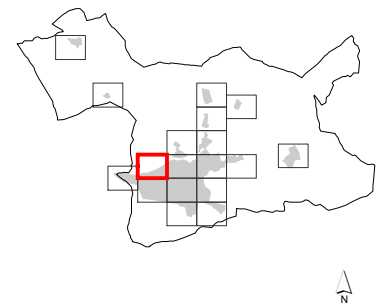
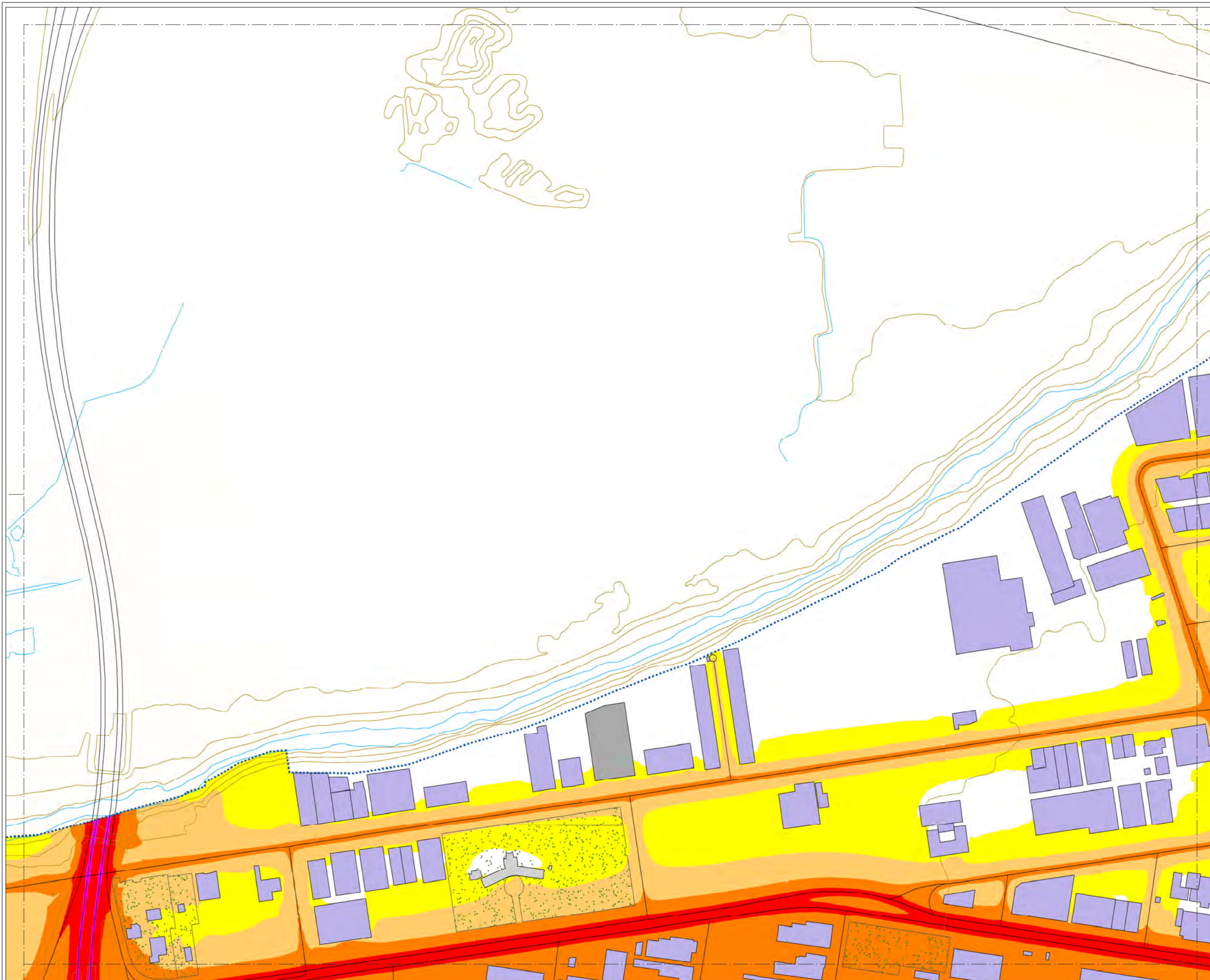

**MAPA ESTRATÉGICO
DE RUIDO DE
ARANDA DE DUERO**

LEYENDA

NIVELES SONOROS (dBA)

< 55	65-70
55-60	70-75
60-65	> 75

TIPOS DE EDIFICIOS

Usos sanitarios o docentes
Uso residencial
Uso terciario
Uso industrial
Uso infraestructuras

ELEMENTOS CARTOGRAFICOS

Término municipal
Área de estudio
Curva de nivel
Curso fluvial
Carretera
Ferrocarril
Zona verde
Otros elementos

EXPOSICIÓN AL RUIDO

Estimación del nº de personas cuyas viviendas están expuestas a cada rango de Le para ruido por tráfico rodado en el municipio.

Le (dBA)	Personas (centenas)
55-60	67
60-65	53
65-70	31
70-75	0
> 75	0

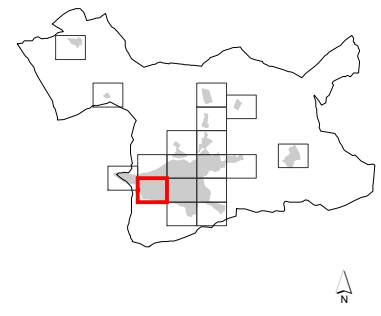
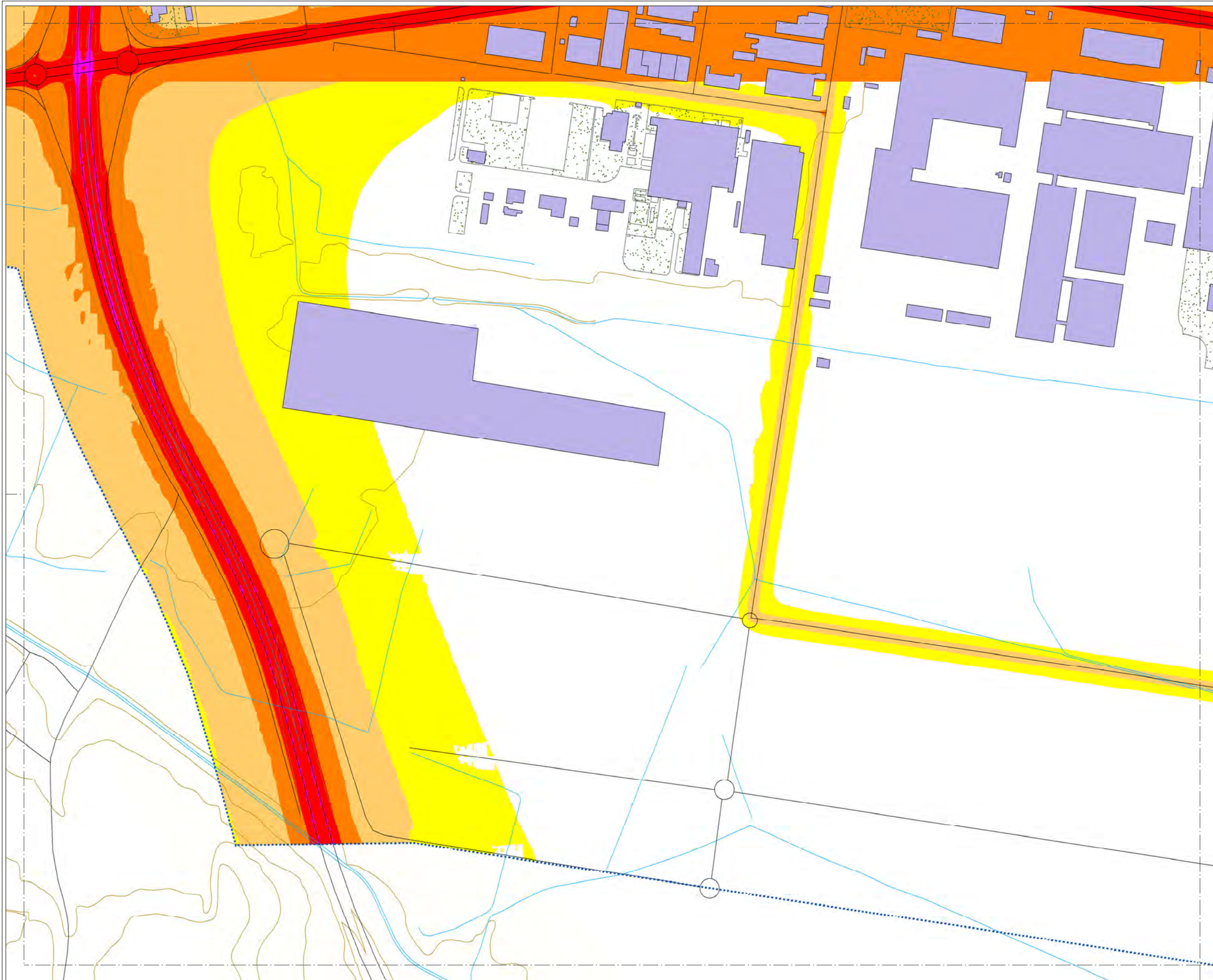

MAPA ESTRATÉGICO DE RUIDO DE ARANDA DE DUERO

LEYENDA

NIVELES SONOROS (dBA)

< 55	65-70
55-60	70-75
60-65	> 75

TIPOS DE EDIFICIOS

Useo sanitario o docente
Useo residencial
Useo terciario
Useo industrial
Useo infraestructuras

ELEMENTOS CARTOGRÁFICOS

Término municipal
Área de estudio
Curva de nivel
Curso fluvial
Carretera
Ferrocarril
Zona verde
Otros elementos

EXPOSICIÓN AL RUIDO

Estimación del nº de personas cuyas viviendas están expuestas a cada rango de Le para ruido por tráfico rodado en el municipio.

Le (dBA)	Personas (centenas)
55-60	67
60-65	53
65-70	31
70-75	0
> 75	0

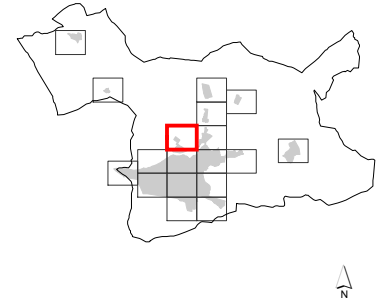
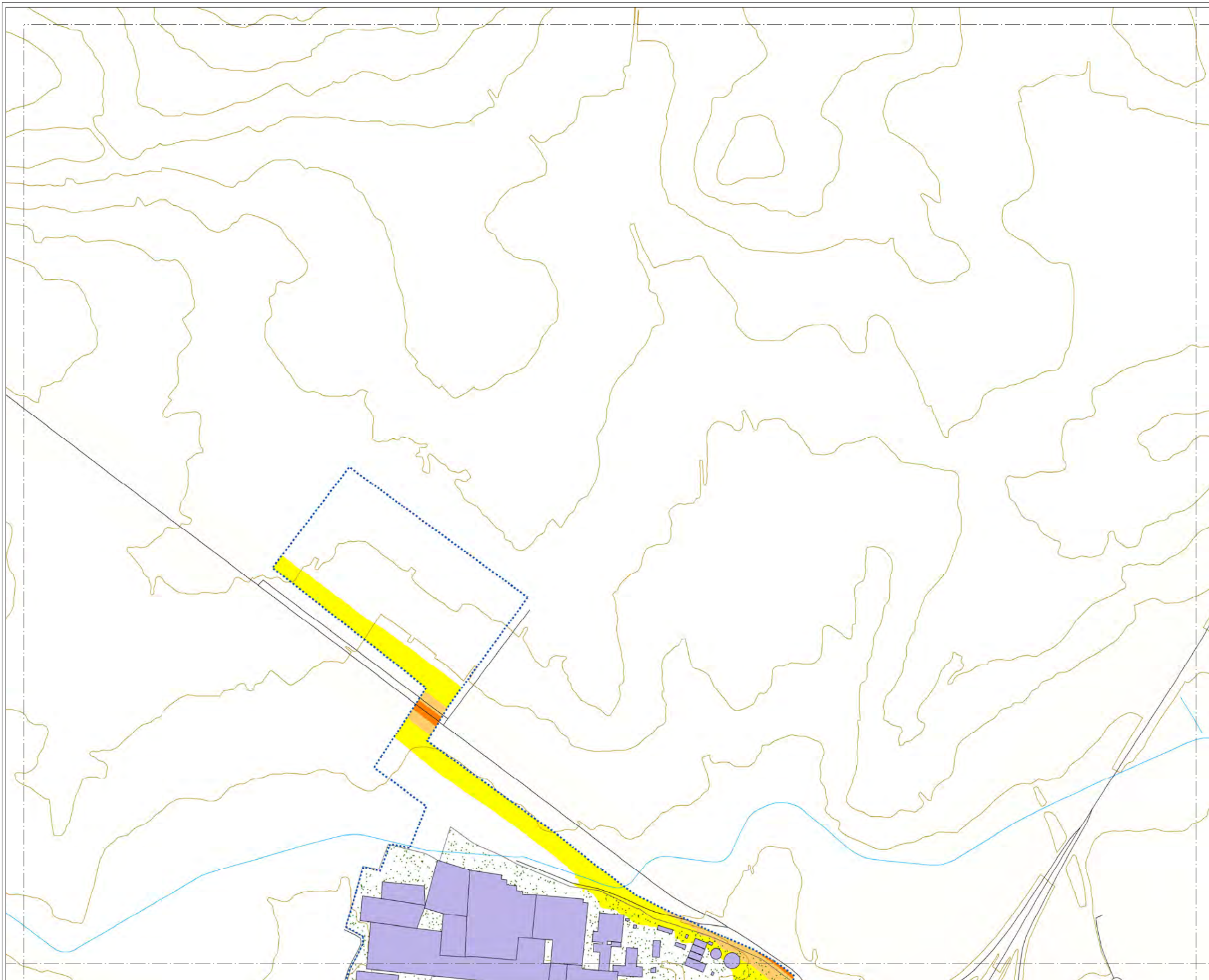

**MAPA ESTRATÉGICO
DE RUIDO DE
ARANDA DE DUERO**

LEYENDA

NIVELES SONOROS (dBA)

< 55	65-70
55-60	70-75
60-65	> 75

TIPOS DE EDIFICIOS

[Red box]	Uso sanitario o docente
[Grey box]	Uso residencial
[Dark grey box]	Uso terciario
[Purple box]	Uso industrial
[Dark purple box]	Uso infraestructuras

ELEMENTOS CARTOGRAFICOS

[Dashed line]	Término municipal
[Dotted line]	Área de estudio
[Brown line]	Curva de nivel
[Blue line]	Curso fluvial
[Black line]	Carretera
[Crossed line]	Ferrocarril
[Green stippled area]	Zona verde
[Black line]	Otros elementos

EXPOSICIÓN AL RUIDO

Estimación del nº de personas cuyas viviendas están expuestas a cada rango de Le para ruido por tráfico rodado en el municipio.

Le (dBA)	Personas (centenas)
55-60	67
60-65	53
65-70	31
70-75	0
> 75	0

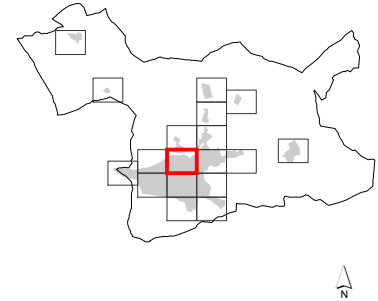
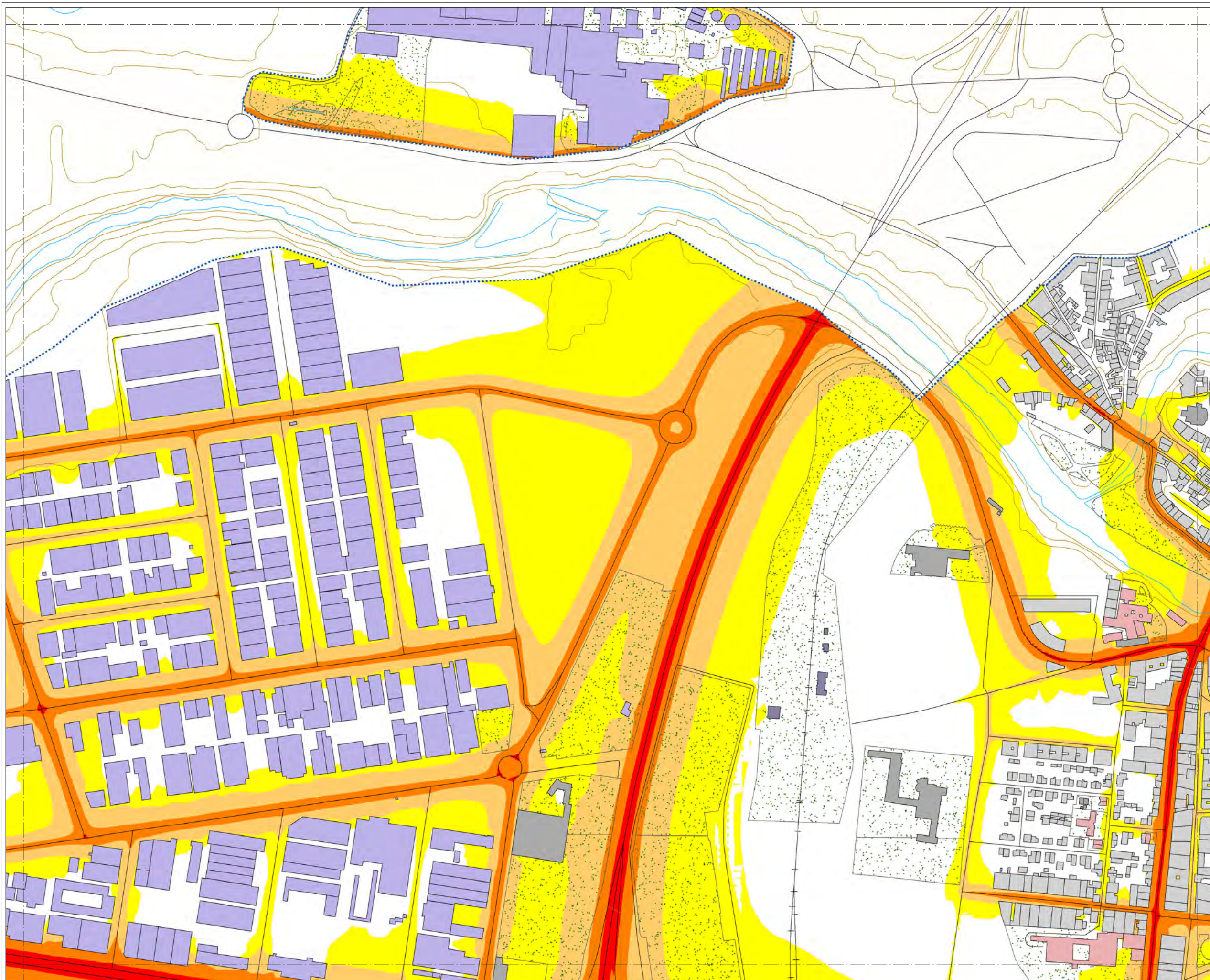

MAPA ESTRATÉGICO DE RUIDO DE ARANDA DE DUERO

LEYENDA

NIVELES SONOROS (dBA)

< 55	65-70
55-60	70-75
60-65	> 75

TIPOS DE EDIFICIOS

	Uso sanitario o docente
	Uso residencial
	Uso terciario
	Uso industrial
	Uso infraestructuras

ELEMENTOS CARTOGRAFICOS

	Término municipal
	Área de estudio
	Curva de nivel
	Curso fluvial
	Carretera
	Ferrocarril
	Zona verde
	Otros elementos

EXPOSICIÓN AL RUIDO

Estimación del nº de personas cuyas viviendas están expuestas a cada rango de Le para ruido por tráfico rodado en el municipio.

Le (dBA)	Personas (centenas)
55-60	67
60-65	53
65-70	31
70-75	0
> 75	0

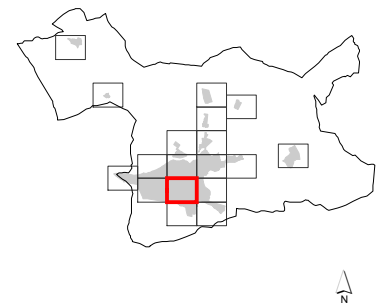
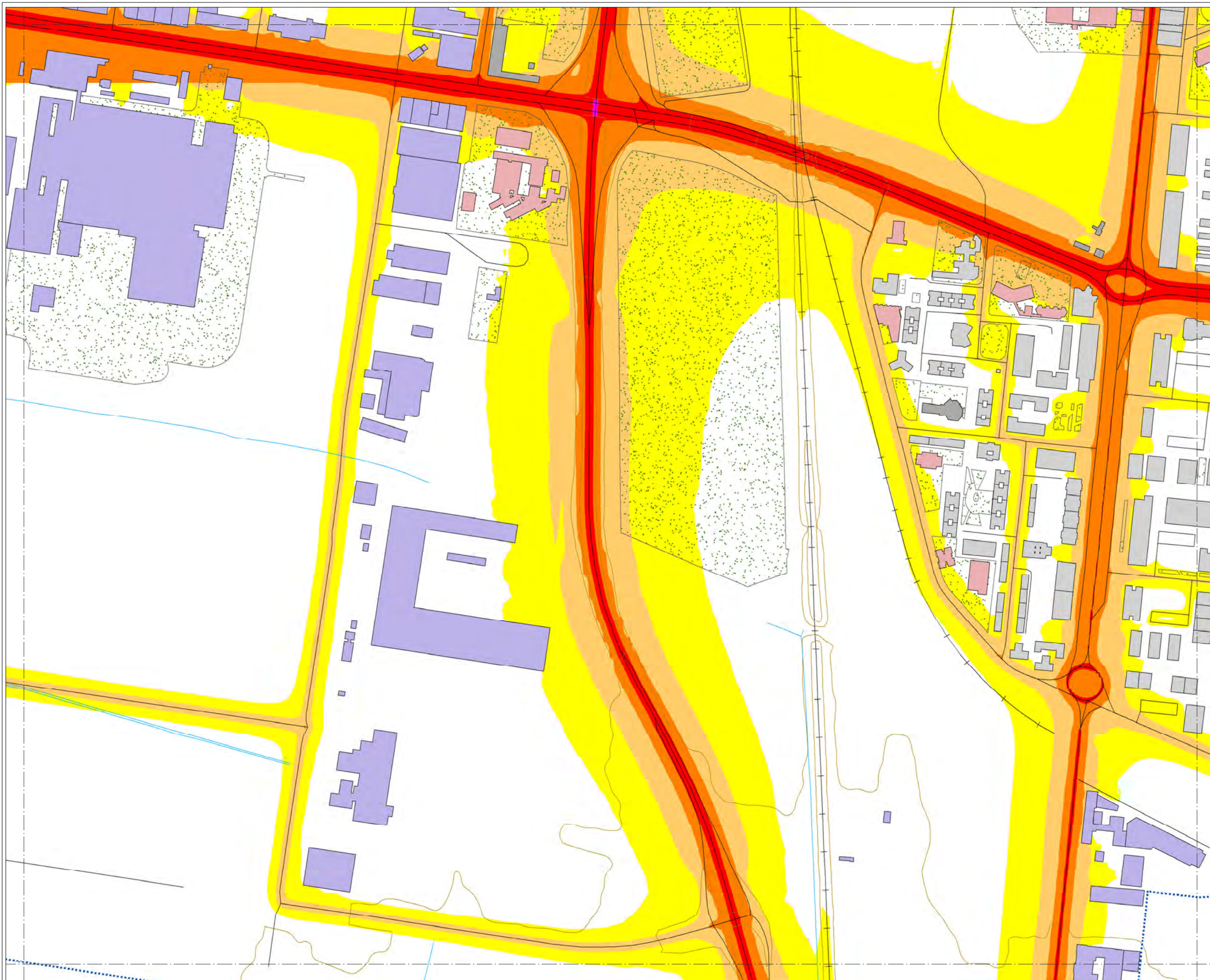

MAPA ESTRATÉGICO DE RUIDO DE ARANDA DE DUERO

LEYENDA

NIVELES SONOROS (dBA)

< 55	65-70
55-60	70-75
60-65	> 75

TIPOS DE EDIFICIOS

	Uso sanitario o docente
	Uso residencial
	Uso terciario
	Uso industrial
	Uso infraestructuras

ELEMENTOS CARTOGRAFICOS

	Término municipal
	Área de estudio
	Curva de nivel
	Curso fluvial
	Carretera
	Ferrocarril
	Zona verde
	Otros elementos

EXPOSICIÓN AL RUIDO

Estimación del nº de personas cuyas viviendas están expuestas a cada rango de Le para ruido por tráfico rodado en el municipio.

Le (dBA)	Personas (centenas)
55-60	67
60-65	53
65-70	31
70-75	0
> 75	0

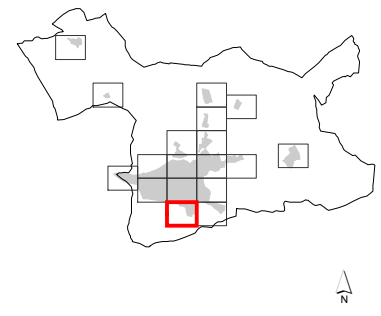
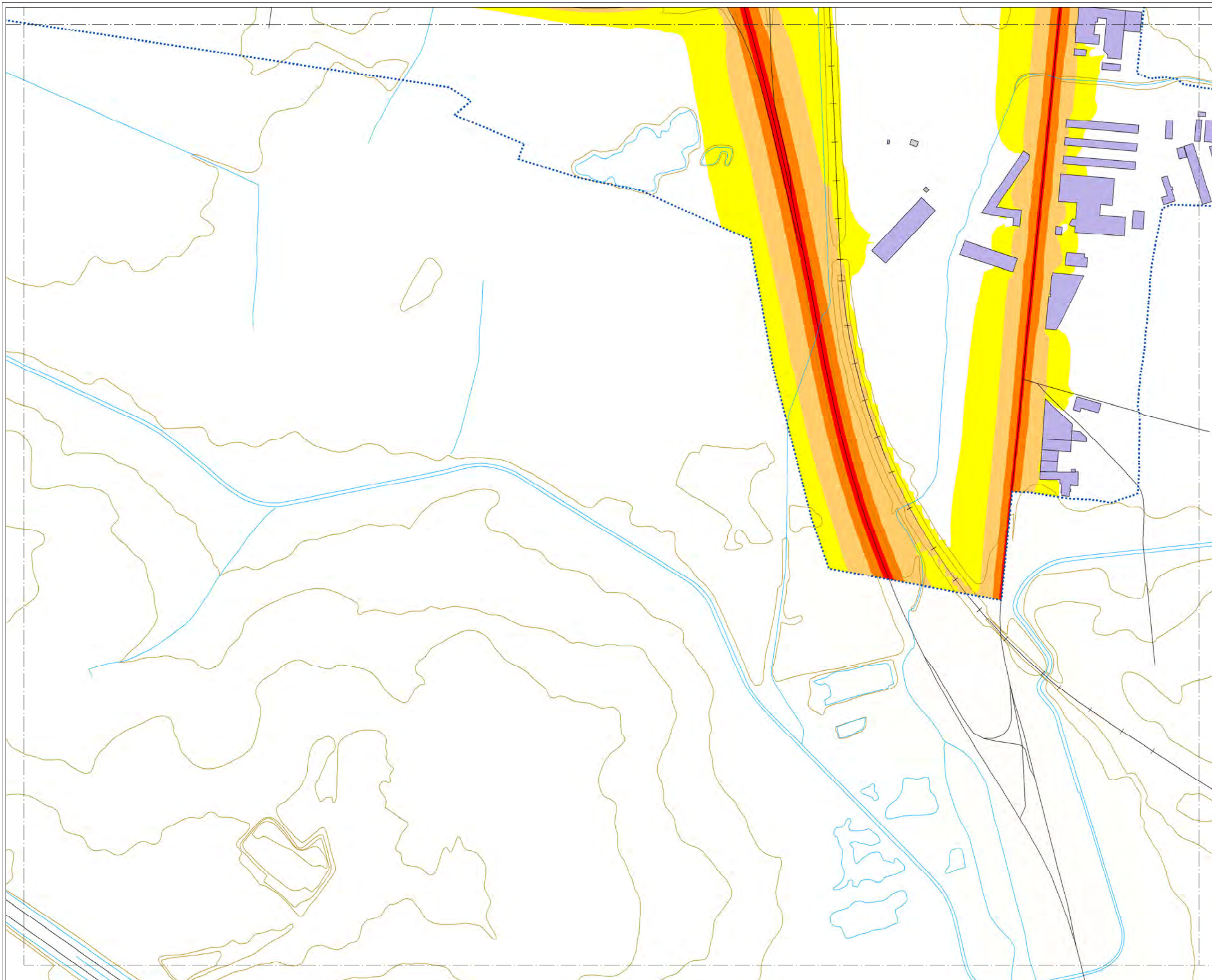

**MAPA ESTRATÉGICO
DE RUIDO DE
ARANDA DE DUERO**

LEYENDA

NIVELES SONOROS (dBA)

< 55	65-70
55-60	70-75
60-65	> 75

TIPOS DE EDIFICIOS

[Red box]	Uso sanitario o docente
[Grey box]	Uso residencial
[Dark grey box]	Uso terciario
[Purple box]	Uso industrial
[Dark purple box]	Uso infraestructuras

ELEMENTOS CARTOGRAFICOS

[Dashed line]	Término municipal
[Dotted line]	Área de estudio
[Brown line]	Curva de nivel
[Blue line]	Curso fluvial
[Black line]	Carretera
[Black line with cross-ticks]	Ferrocarril
[Green stippled area]	Zona verde
[Black line]	Otros elementos

EXPOSICIÓN AL RUIDO

Estimación del nº de personas cuyas viviendas están expuestas a cada rango de Le para ruido por tráfico rodado en el municipio.

Le (dBA)	Personas (centenas)
55-60	67
60-65	53
65-70	31
70-75	0
> 75	0

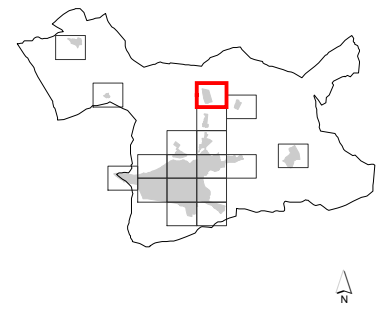
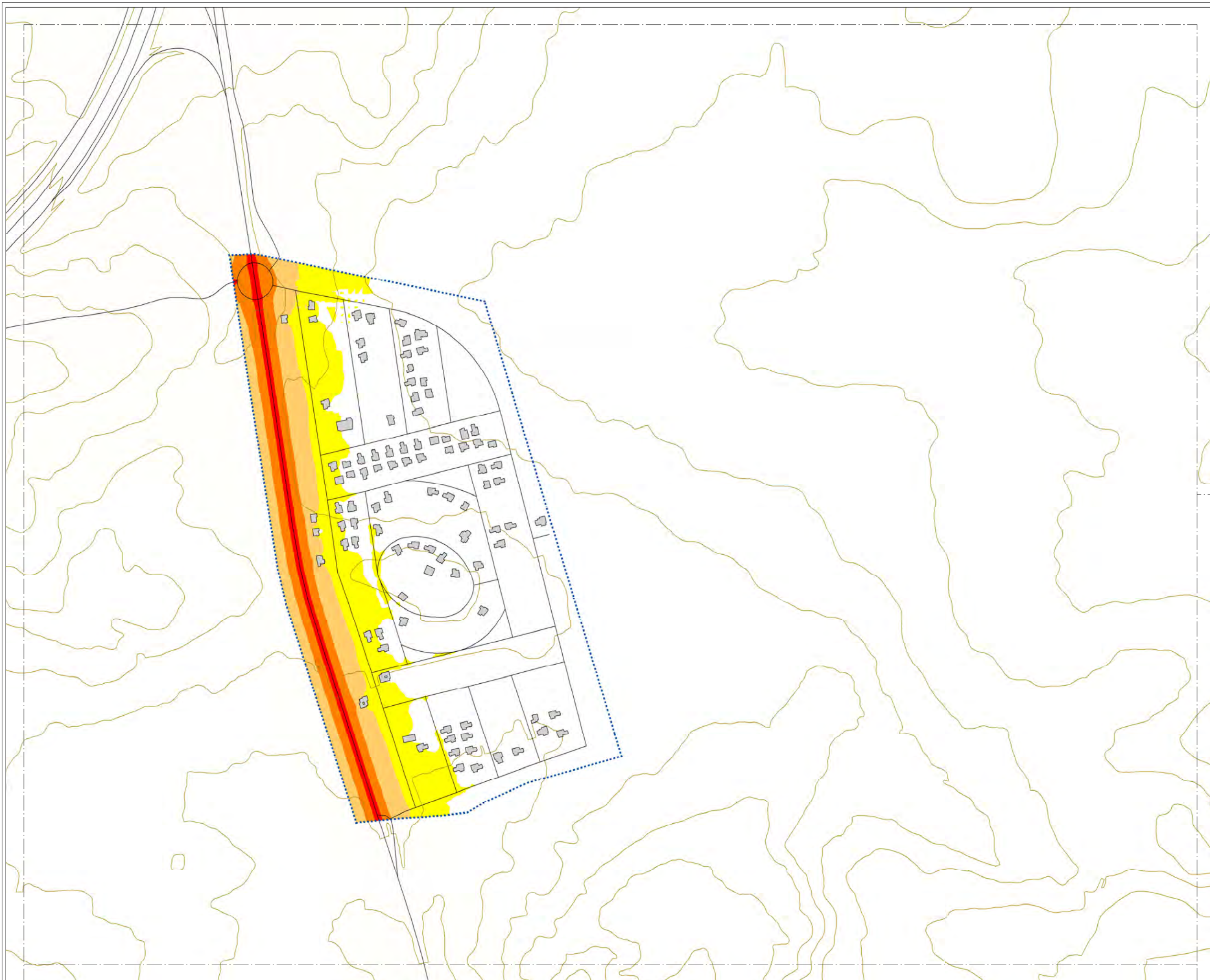

MAPA ESTRATÉGICO DE RUIDO DE ARANDA DE DUERO

LEYENDA

NIVELES SONOROS (dBA)

< 55	65-70
55-60	70-75
60-65	> 75

TIPOS DE EDIFICIOS

[Red square]	Uso sanitario o docente
[Grey square]	Uso residencial
[Dark grey square]	Uso terciario
[Purple square]	Uso industrial
[Dark blue square]	Uso infraestructuras

ELEMENTOS CARTOGRAFICOS

[Dashed line]	Término municipal
[Dotted line]	Área de estudio
[Brown line]	Curva de nivel
[Blue line]	Curso fluvial
[Black line]	Carretera
[Crossed line]	Ferrocarril
[Green pattern]	Zona verde
[Grey line]	Otros elementos

EXPOSICIÓN AL RUIDO

Estimación del nº de personas cuyas viviendas están expuestas a cada rango de Le para ruido por tráfico rodado en el municipio.

Le (dBA)	Personas (centenas)
55-60	67
60-65	53
65-70	31
70-75	0
> 75	0

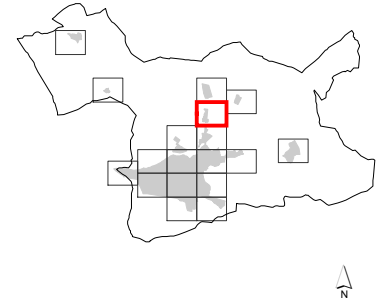
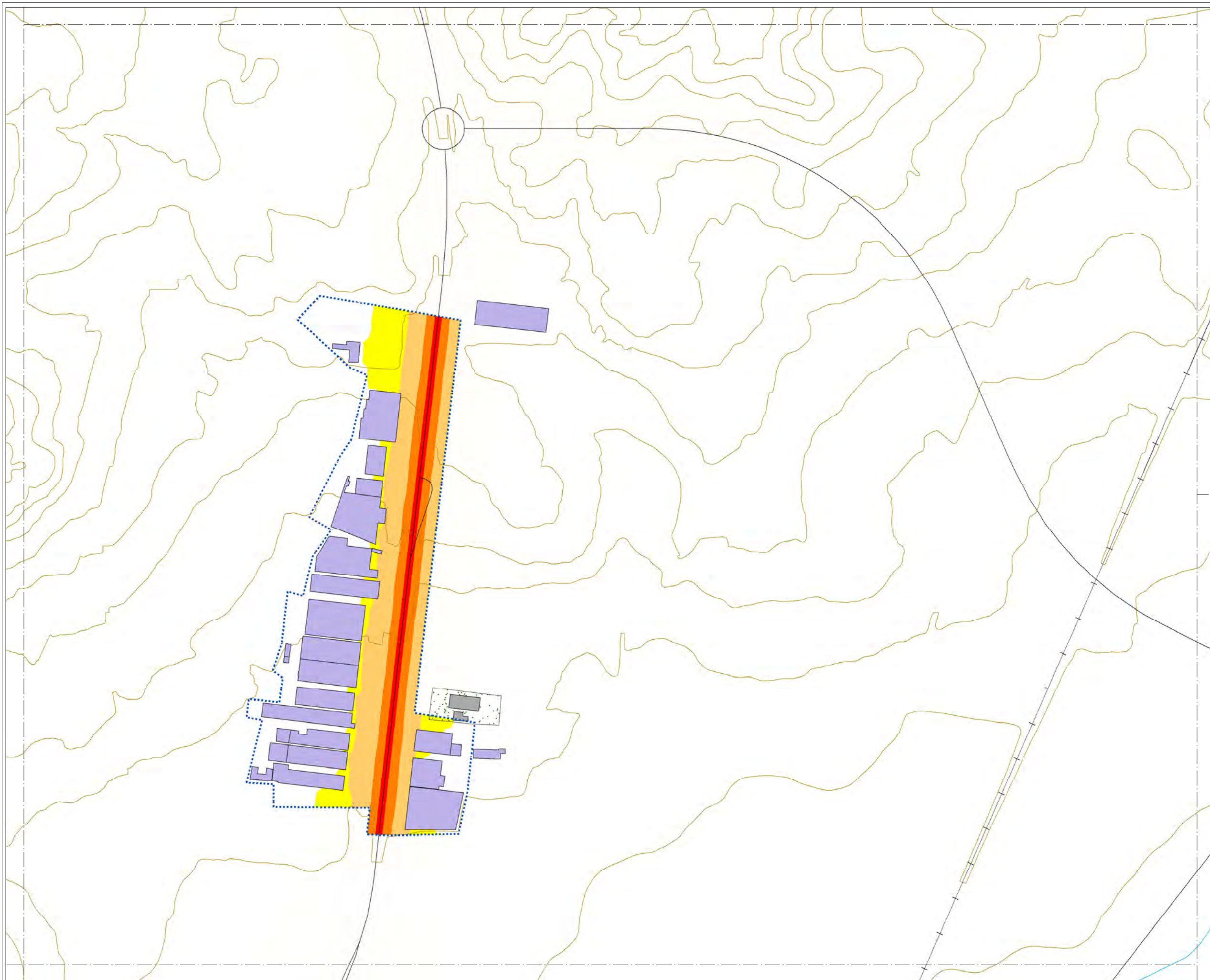

MAPA ESTRATÉGICO DE RUIDO DE ARANDA DE DUERO

LEYENDA

NIVELES SONOROS (dBA)

< 55	65-70
55-60	70-75
60-65	> 75

TIPOS DE EDIFICIOS

[Red box]	Uso sanitario o docente
[Grey box]	Uso residencial
[Dark grey box]	Uso terciario
[Purple box]	Uso industrial
[Dark purple box]	Uso infraestructuras

ELEMENTOS CARTOGRAFICOS

[Dashed line]	Término municipal
[Dotted line]	Área de estudio
[Brown line]	Curva de nivel
[Blue line]	Curso fluvial
[Black line]	Carretera
[Black line with cross-ticks]	Ferrocarril
[Green stippled area]	Zona verde
[Black line]	Otros elementos

EXPOSICIÓN AL RUIDO

Estimación del nº de personas cuyas viviendas están expuestas a cada rango de Le para ruido por tráfico rodado en el municipio.

Le (dBA)	Personas (centenas)
55-60	67
60-65	53
65-70	31
70-75	0
> 75	0

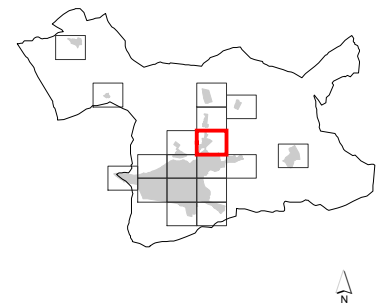
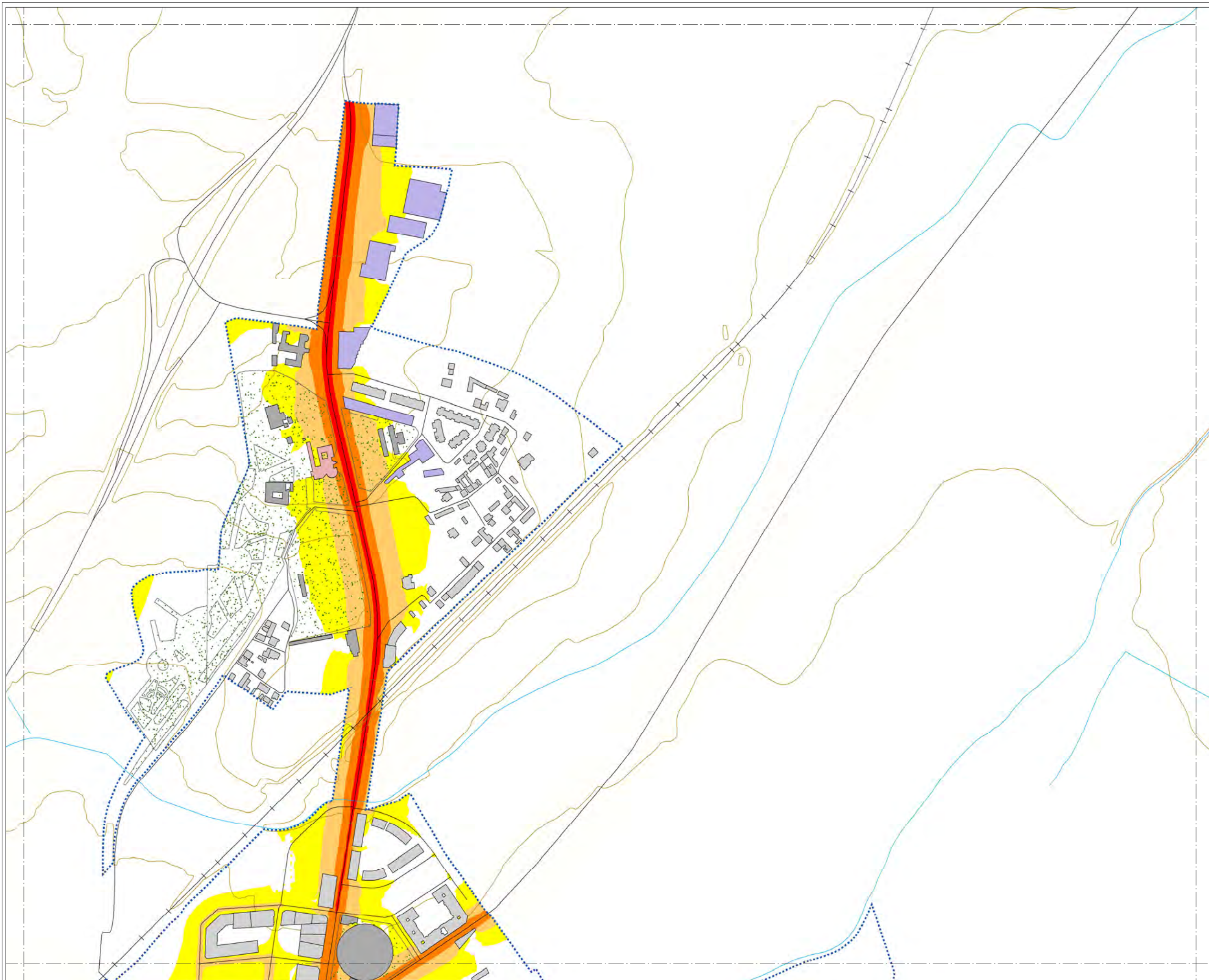

MAPA ESTRATÉGICO DE RUIDO DE ARANDA DE DUERO

LEYENDA

NIVELES SONOROS (dBA)

< 55	65-70
55-60	70-75
60-65	> 75

TIPOS DE EDIFICIOS

[Red square]	Uso sanitario o docente
[Grey square]	Uso residencial
[Dark grey square]	Uso terciario
[Purple square]	Uso industrial
[Dark purple square]	Uso infraestructuras

ELEMENTOS CARTOGRAFICOS

[Dashed line]	Término municipal
[Dotted line]	Área de estudio
[Brown line]	Curva de nivel
[Blue line]	Curso fluvial
[Black line]	Carretera
[Crossed line]	Ferrocarril
[Green dotted area]	Zona verde
[Black line]	Otros elementos

EXPOSICIÓN AL RUIDO

Estimación del nº de personas cuyas viviendas están expuestas a cada rango de Le para ruido por tráfico rodado en el municipio.

Le (dBA)	Personas (centenas)
55-60	67
60-65	53
65-70	31
70-75	0
> 75	0

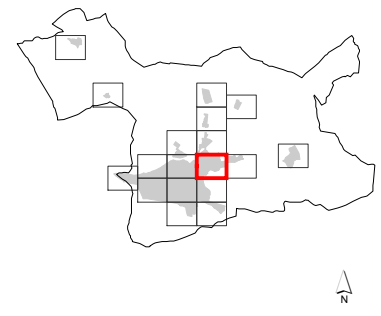
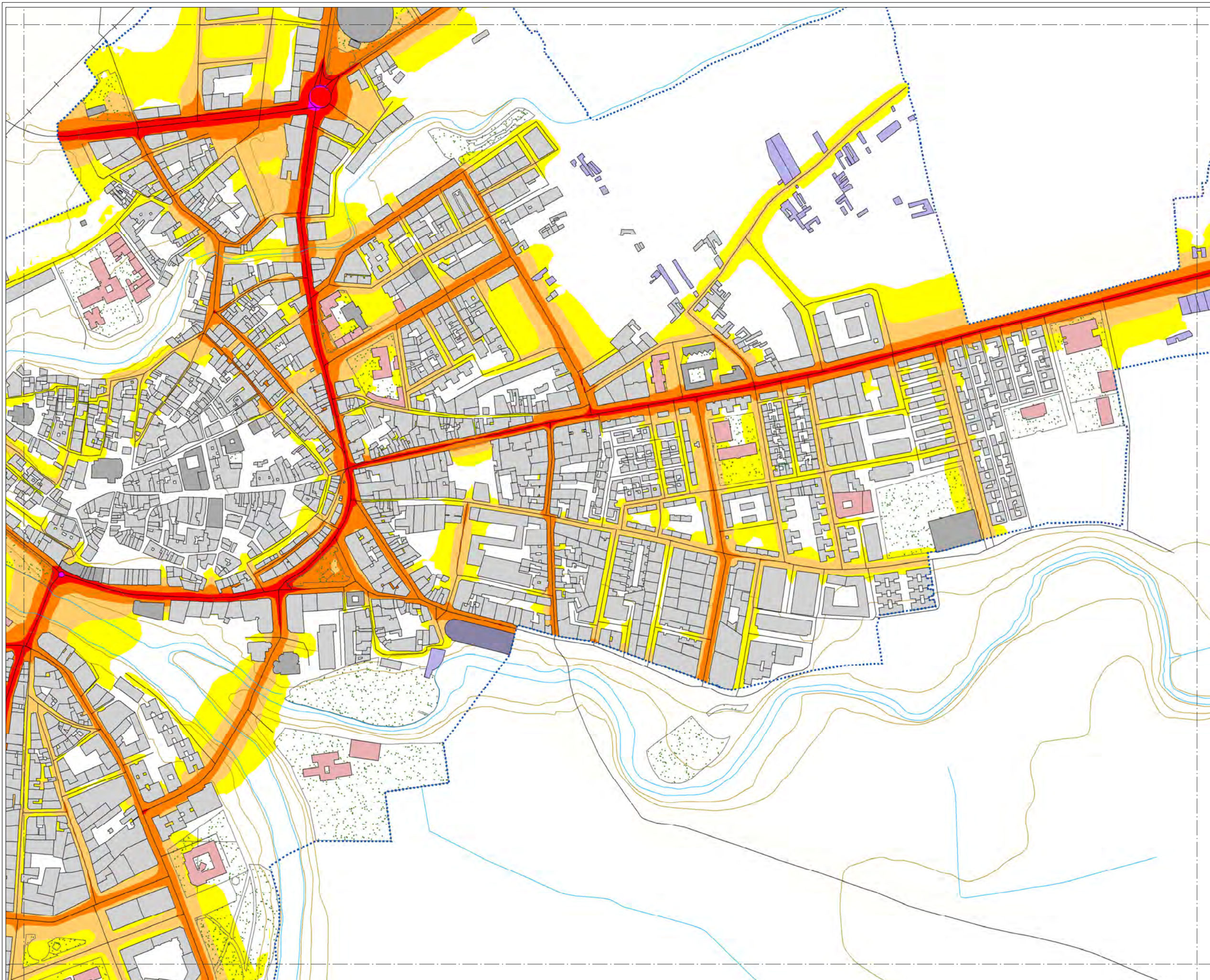

MAPA ESTRATÉGICO DE RUIDO DE ARANDA DE DUERO

LEYENDA

NIVELES SONOROS (dBA)

< 55	65-70
55-60	70-75
60-65	> 75

TIPOS DE EDIFICIOS

	Uso sanitario o docente
	Uso residencial
	Uso terciario
	Uso industrial
	Uso infraestructuras

ELEMENTOS CARTOGRAFICOS

	Término municipal
	Área de estudio
	Curva de nivel
	Curso fluvial
	Carretera
	Ferrocarril
	Zona verde
	Otros elementos

EXPOSICIÓN AL RUIDO

Estimación del nº de personas cuyas viviendas están expuestas a cada rango de Le para ruido por tráfico rodado en el municipio.

Le (dBA)	Personas (centenas)
55-60	67
60-65	53
65-70	31
70-75	0
> 75	0

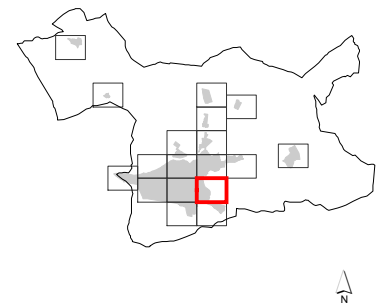

MAPA ESTRATÉGICO DE RUIDO DE ARANDA DE DUERO

LEYENDA

NIVELES SONOROS (dBA)

< 55	65-70
55-60	70-75
60-65	> 75

TIPOS DE EDIFICIOS

[Red square]	Uso sanitario o docente
[Grey square]	Uso residencial
[Dark grey square]	Uso terciario
[Purple square]	Uso industrial
[Dark blue square]	Uso infraestructuras

ELEMENTOS CARTOGRAFICOS

[Dashed line]	Término municipal
[Dotted line]	Área de estudio
[Brown line]	Curva de nivel
[Blue line]	Curso fluvial
[Black line]	Carretera
[Crossed line]	Ferrocarril
[Green dotted area]	Zona verde
[Black line]	Otros elementos

EXPOSICIÓN AL RUIDO

Estimación del nº de personas cuyas viviendas están expuestas a cada rango de Le para ruido por tráfico rodado en el municipio.

Le (dBA)	Personas (centenas)
55-60	67
60-65	53
65-70	31
70-75	0
> 75	0

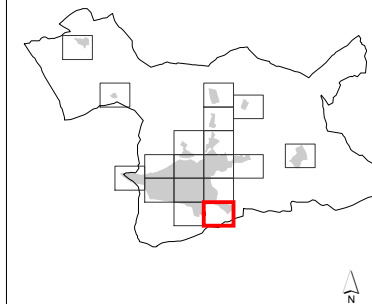
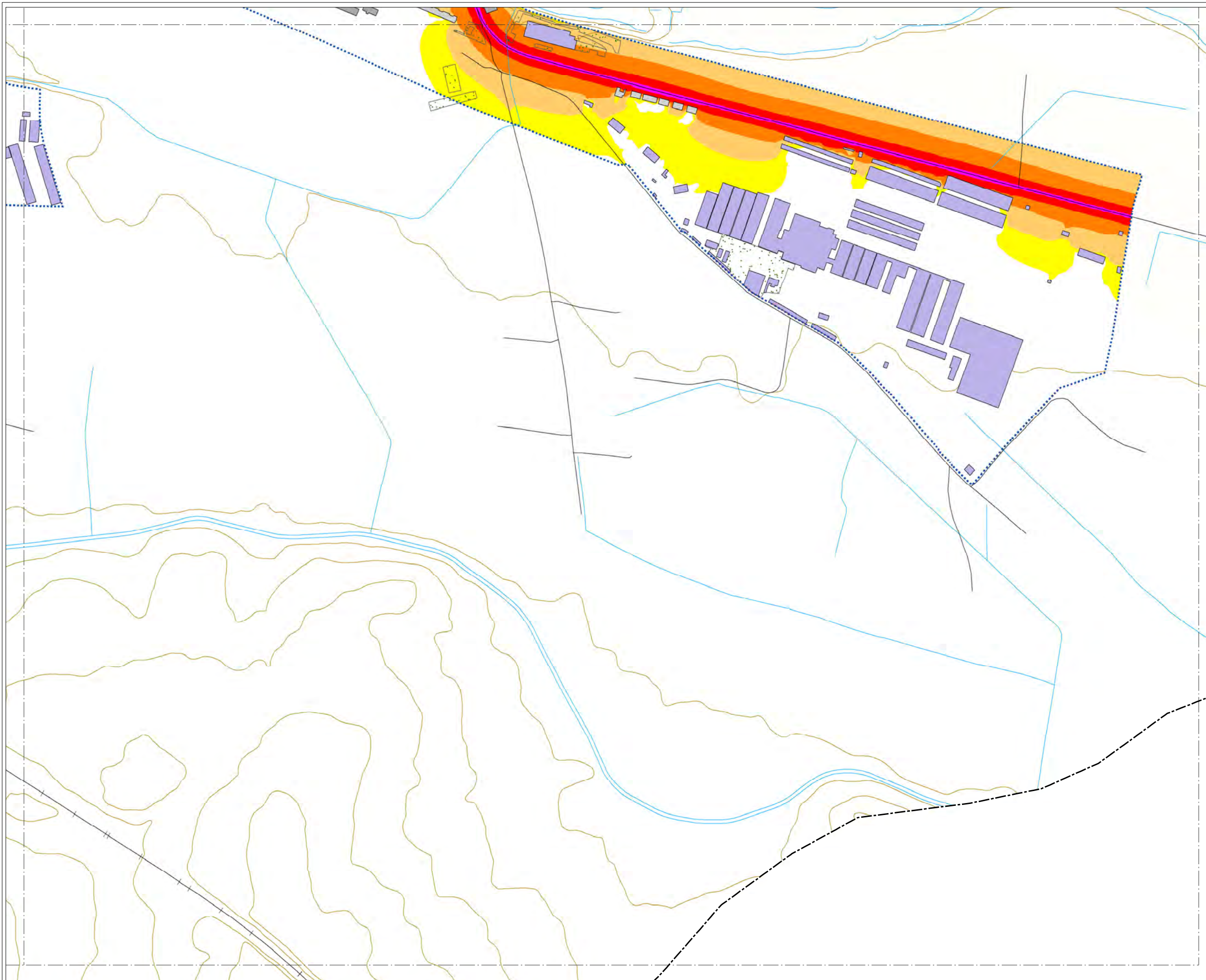

MAPA ESTRATÉGICO DE RUIDO DE ARANDA DE DUERO

LEYENDA

NIVELES SONOROS (dBA)

< 55	65-70
55-60	70-75
60-65	> 75

TIPOS DE EDIFICIOS

[Red square]	Uso sanitario o docente
[Grey square]	Uso residencial
[Dark grey square]	Uso terciario
[Purple square]	Uso industrial
[Dark purple square]	Uso infraestructuras

ELEMENTOS CARTOGRÁFICOS

[Dashed line]	Término municipal
[Dotted line]	Área de estudio
[Brown line]	Curva de nivel
[Blue line]	Curso fluvial
[Black line]	Carretera
[Black line with cross-ticks]	Ferrocarril
[Green stippled area]	Zona verde
[Black line]	Otros elementos

EXPOSICIÓN AL RUIDO

Estimación del nº de personas cuyas viviendas están expuestas a cada rango de Le para ruido por tráfico rodado en el municipio.

Le (dBA)	Personas (centenas)
55-60	67
60-65	53
65-70	31
70-75	0
> 75	0

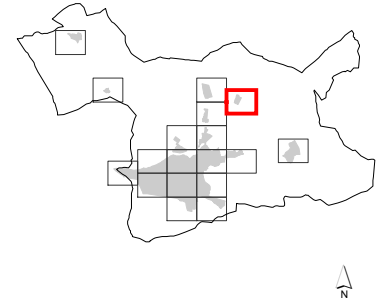
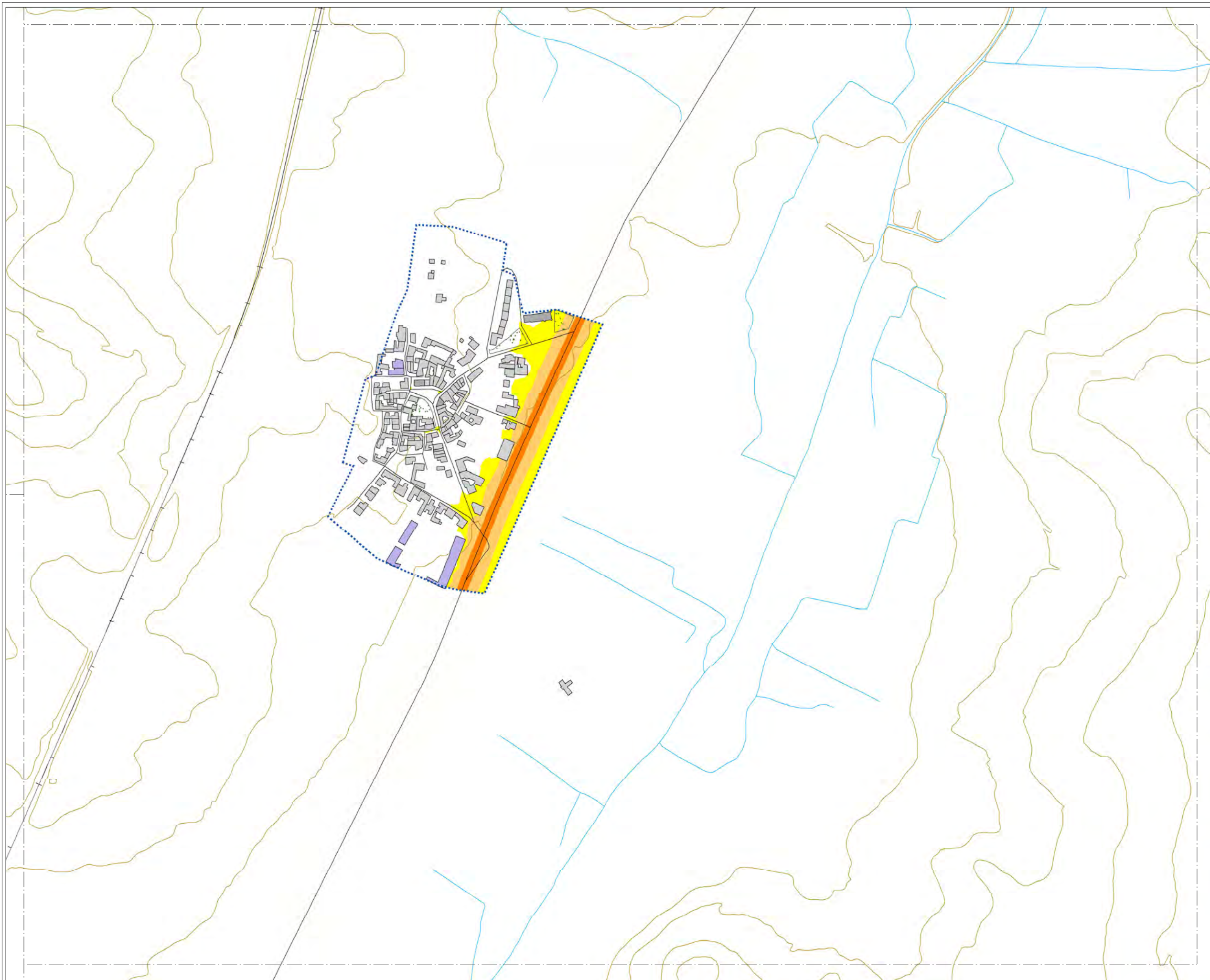

MAPA ESTRATÉGICO DE RUIDO DE ARANDA DE DUERO

LEYENDA

NIVELES SONOROS (dBA)

< 55	65-70
55-60	70-75
60-65	> 75

TIPOS DE EDIFICIOS

[Red square]	Uso sanitario o docente
[Grey square]	Uso residencial
[Dark grey square]	Uso terciario
[Purple square]	Uso industrial
[Dark blue square]	Uso infraestructuras

ELEMENTOS CARTOGRAFICOS

[Dashed line]	Término municipal
[Dotted line]	Área de estudio
[Brown line]	Curva de nivel
[Blue line]	Curso fluvial
[Black line]	Carretera
[Cross symbol]	Ferrocarril
[Green stippled area]	Zona verde
[Grey line]	Otros elementos

EXPOSICIÓN AL RUIDO

Estimación del nº de personas cuyas viviendas están expuestas a cada rango de Le para ruido por tráfico rodado en el municipio.

Le (dBA)	Personas (centenas)
55-60	67
60-65	53
65-70	31
70-75	0
> 75	0

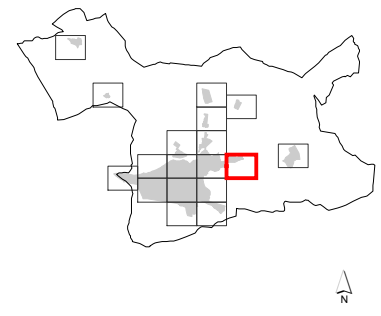
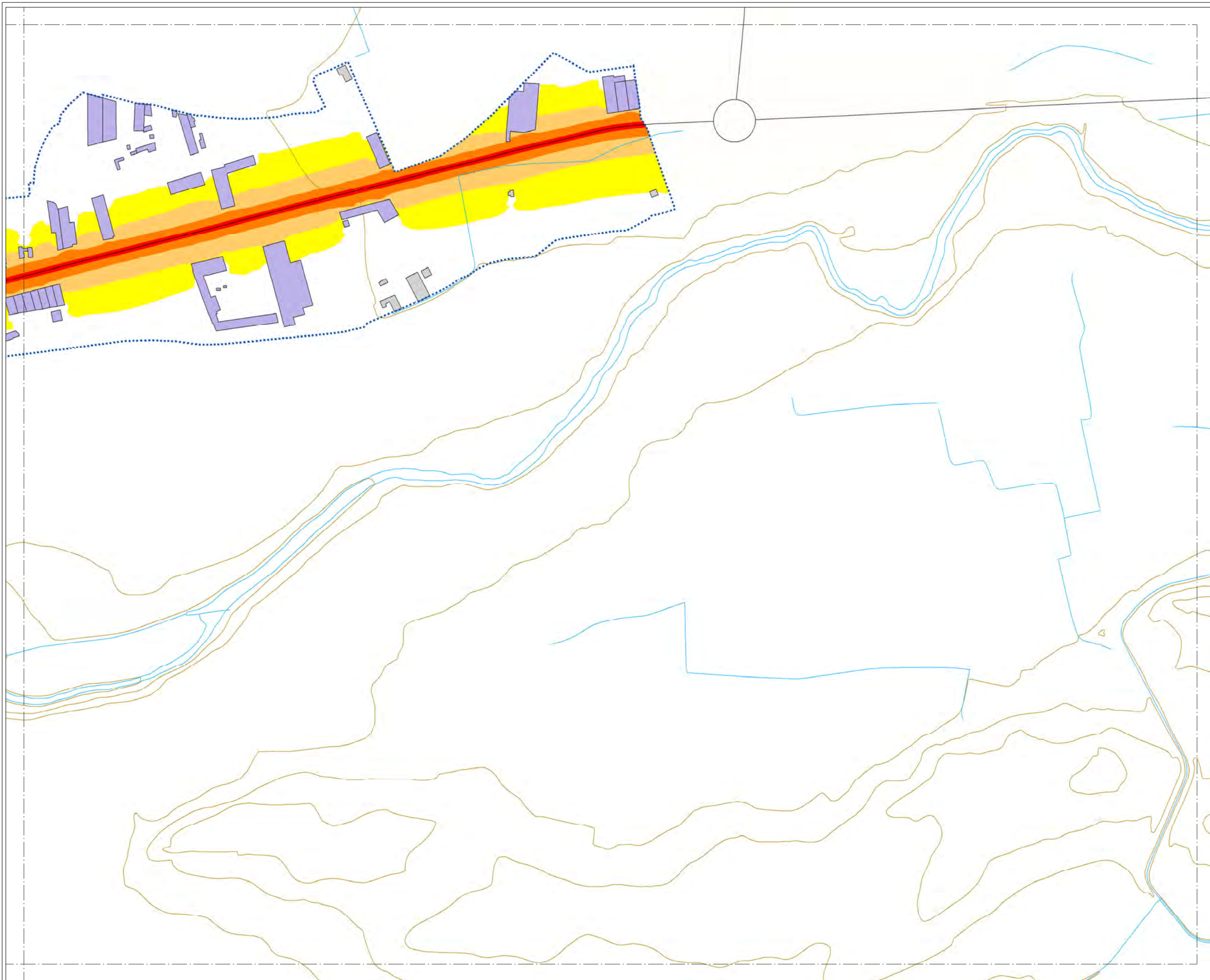

MAPA ESTRATÉGICO DE RUIDO DE ARANDA DE DUERO

LEYENDA

NIVELES SONOROS (dBA)

< 55	65-70
55-60	70-75
60-65	> 75

TIPOS DE EDIFICIOS

Uso sanitario o docente
Uso residencial
Uso terciario
Uso industrial
Uso infraestructuras

ELEMENTOS CARTOGRAFICOS

Término municipal
Área de estudio
Curva de nivel
Curso fluvial
Carretera
Ferrocarril
Zona verde
Otros elementos

EXPOSICIÓN AL RUIDO

Estimación del nº de personas cuyas viviendas están expuestas a cada rango de Le para ruido por tráfico rodado en el municipio.

Le (dBA)	Personas (centenas)
55-60	67
60-65	53
65-70	31
70-75	0
> 75	0

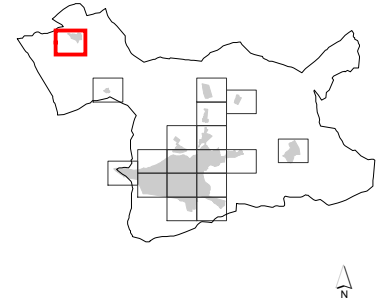
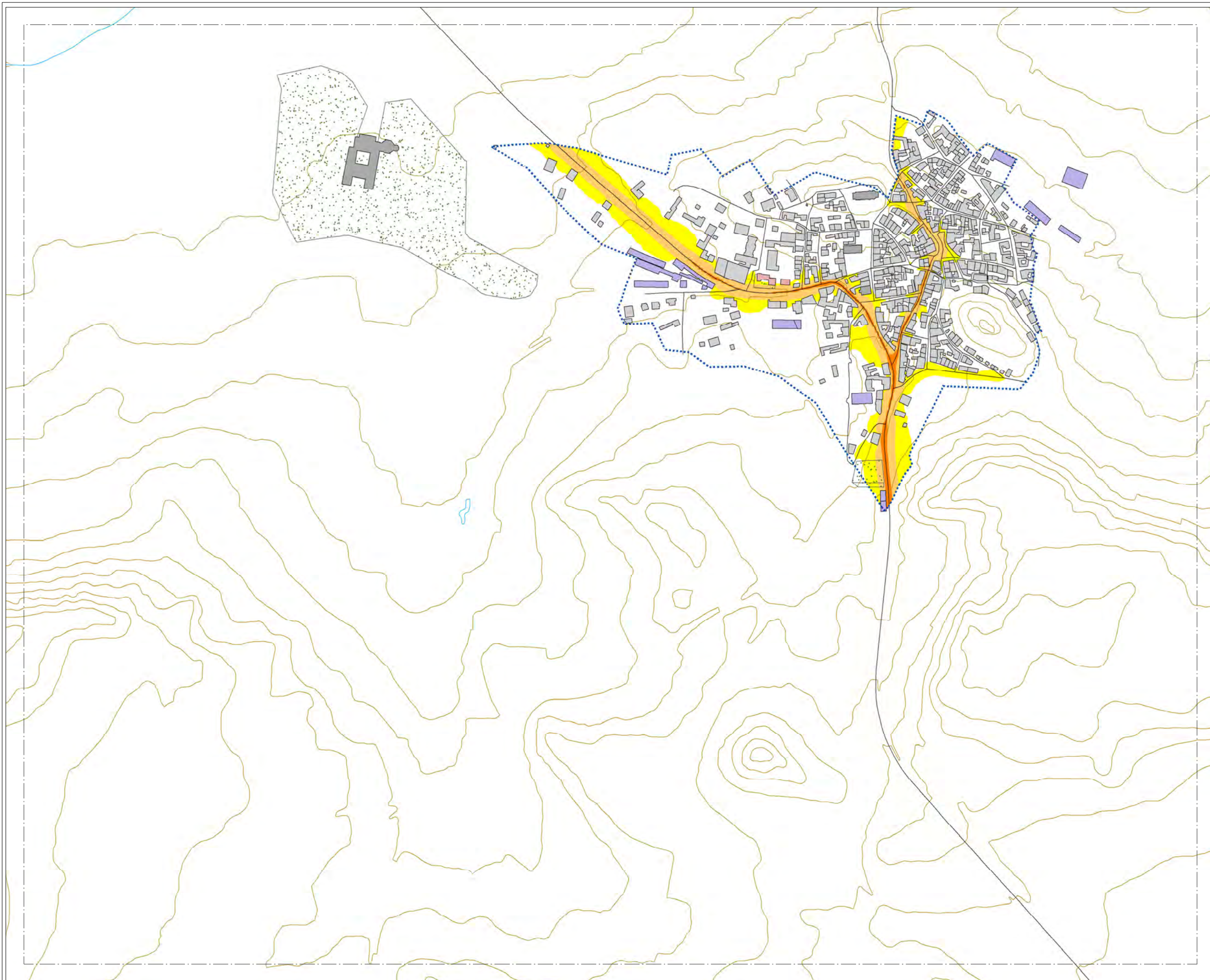

MAPA ESTRATÉGICO DE RUIDO DE ARANDA DE DUERO

LEYENDA

NIVELES SONOROS (dBA)

< 55	65-70
55-60	70-75
60-65	> 75

TIPOS DE EDIFICIOS

[Red square]	Uso sanitario o docente
[Grey square]	Uso residencial
[Dark grey square]	Uso terciario
[Purple square]	Uso industrial
[Dark purple square]	Uso infraestructuras

ELEMENTOS CARTOGRÁFICOS

[Dashed line]	Término municipal
[Dotted line]	Área de estudio
[Orange line]	Curva de nivel
[Blue line]	Curso fluvial
[Black line]	Carretera
[Cross symbol]	Ferrocarril
[Green stippled area]	Zona verde
[Grey line]	Otros elementos

EXPOSICIÓN AL RUIDO

Estimación del nº de personas cuyas viviendas están expuestas a cada rango de Le para ruido por tráfico rodado en el municipio.

Le (dBA)	Personas (centenas)
55-60	67
60-65	53
65-70	31
70-75	0
> 75	0

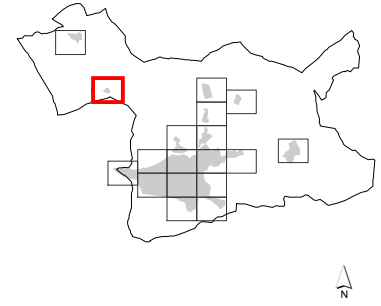
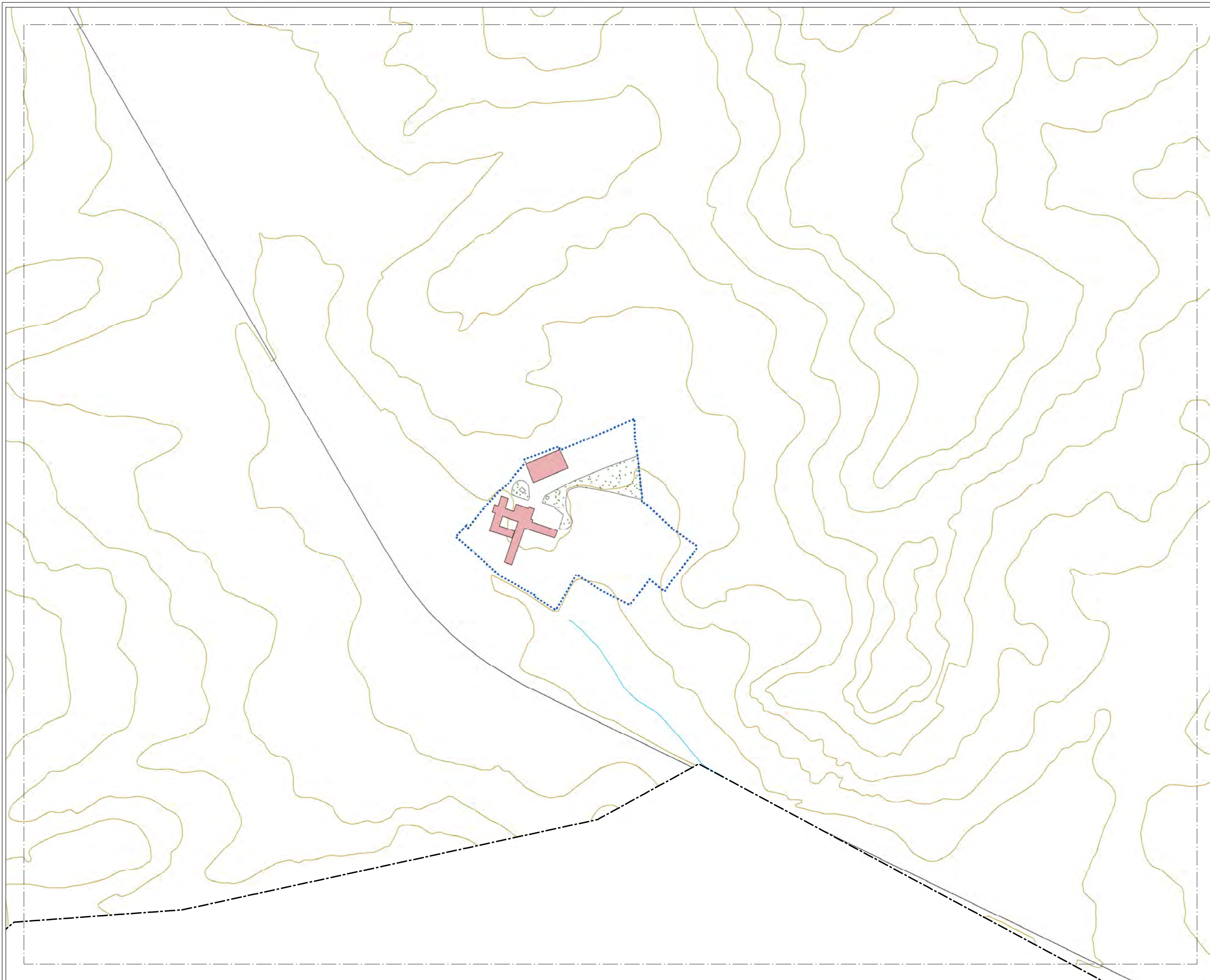

MAPA ESTRATÉGICO DE RUIDO DE ARANDA DE DUERO

LEYENDA

NIVELES SONOROS (dBA)

< 55	65-70
55-60	70-75
60-65	> 75

TIPOS DE EDIFICIOS

Usos sanitarios o docentes
Uso residencial
Uso terciario
Uso industrial
Uso infraestructuras

ELEMENTOS CARTOGRAFICOS

Término municipal
Área de estudio
Curva de nivel
Curso fluvial
Carretera
Ferrocarril
Zona verde
Otros elementos

EXPOSICIÓN AL RUIDO

Estimación del nº de personas cuyas viviendas están expuestas a cada rango de Le para ruido por tráfico rodado en el municipio.

Le (dBA)	Personas (centenas)
55-60	67
60-65	53
65-70	31
70-75	0
> 75	0

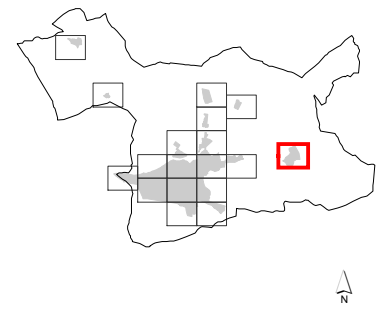
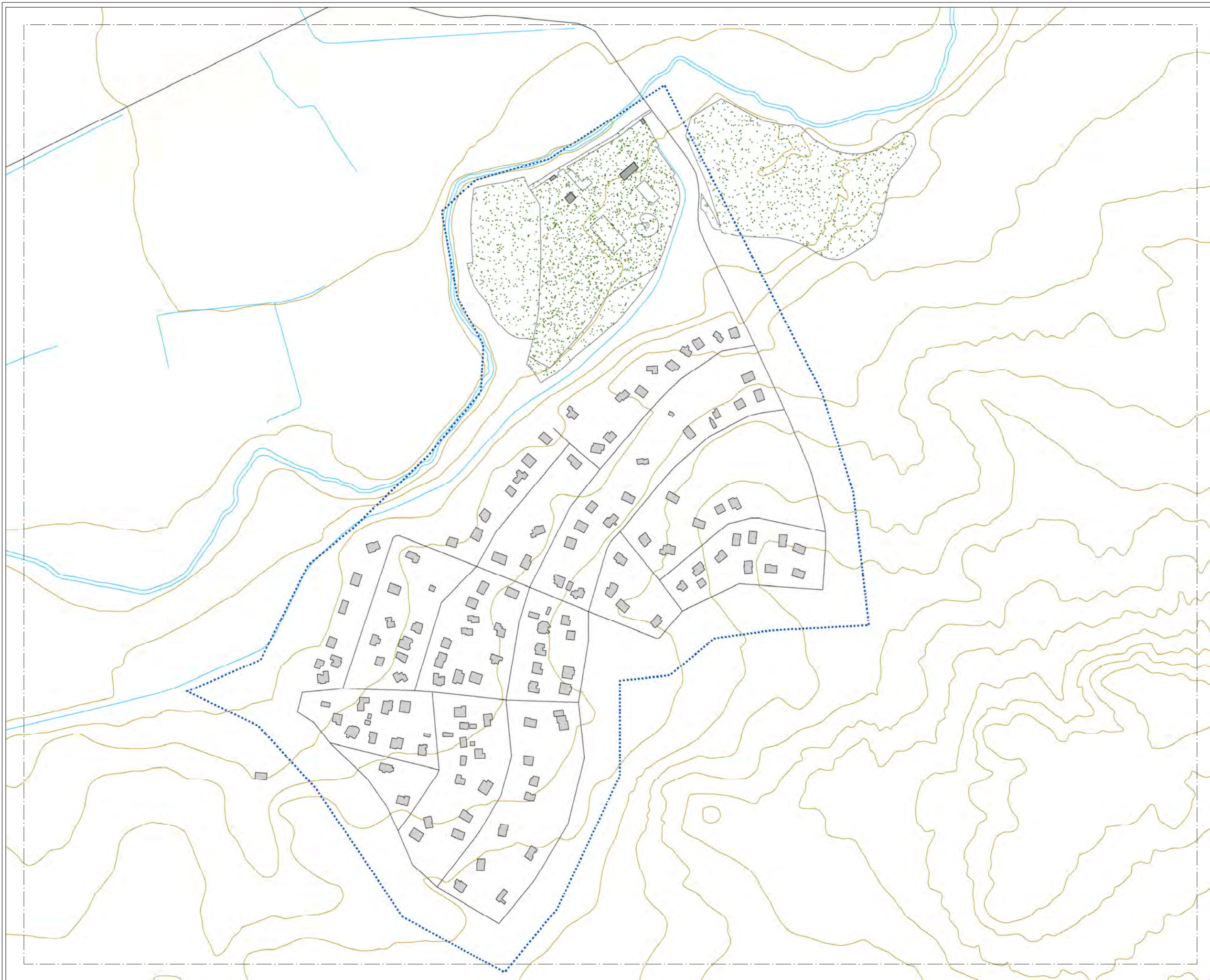

MAPA ESTRATÉGICO DE RUIDO DE ARANDA DE DUERO

LEYENDA

NIVELES SONOROS (dBA)

< 55	65-70
55-60	70-75
60-65	> 75

TIPOS DE EDIFICIOS

Usos sanitarios o docentes
Uso residencial
Uso terciario
Uso industrial
Uso infraestructuras

ELEMENTOS CARTOGRAFICOS

Término municipal
Área de estudio
Curva de nivel
Curso fluvial
Carretera
Ferrocarril
Zona verde
Otros elementos

EXPOSICIÓN AL RUIDO

Estimación del nº de personas cuyas viviendas están expuestas a cada rango de Le para ruido por tráfico rodado en el municipio.

Le (dBA)	Personas (centenas)
55-60	67
60-65	53
65-70	31
70-75	0
> 75	0

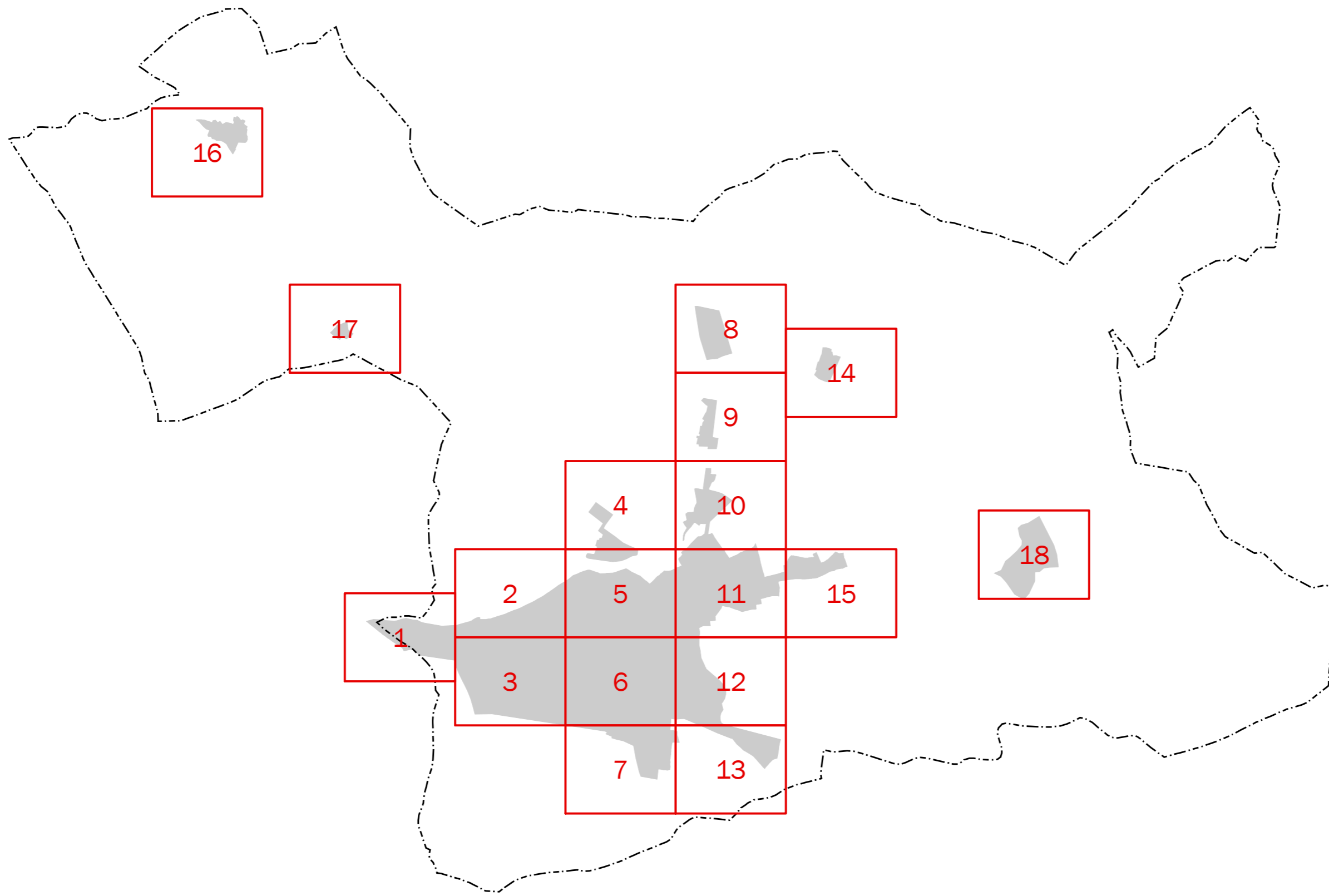

MAPA ESTRATÉGICO
DE RUIDO DE
ARANDA DE DUERO

LEYENDA

- MINUTA DE DISTRIBUCIÓN
- Hojas representadas
 - Hojas no representadas
- ELEMENTOS CARTOGRÁFICOS
- Término municipal
 - Área de estudio



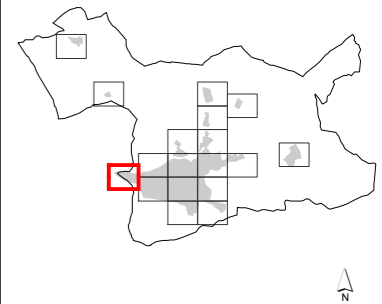

MAPA ESTRATÉGICO DE RUIDO DE ARANDA DE DUERO

LEYENDA

NIVELES SONOROS (dBA)

< 50	60-65
50-55	65-70
55-60	> 70

TIPOS DE EDIFICIOS

	Uso sanitario o docente
	Uso residencial
	Uso terciario
	Uso industrial
	Uso infraestructuras

ELEMENTOS CARTOGRAFICOS

	Término municipal
	Área de estudio
	Curva de nivel
	Curso fluvial
	Carretera
	Ferrocarril
	Zona verde
	Otros elementos

EXPOSICIÓN AL RUIDO

Estimación del nº de personas cuyas viviendas están expuestas a cada rango de Ln para ruido por tráfico rodado en el municipio.

Ln (dBA)	Personas (centenas)
50-55	68
55-60	67
60-65	51
65-70	0
> 70	0



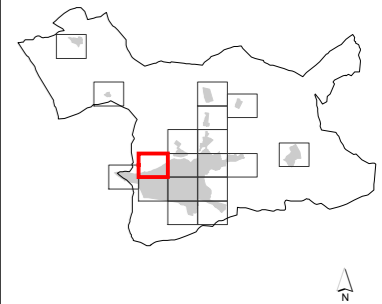
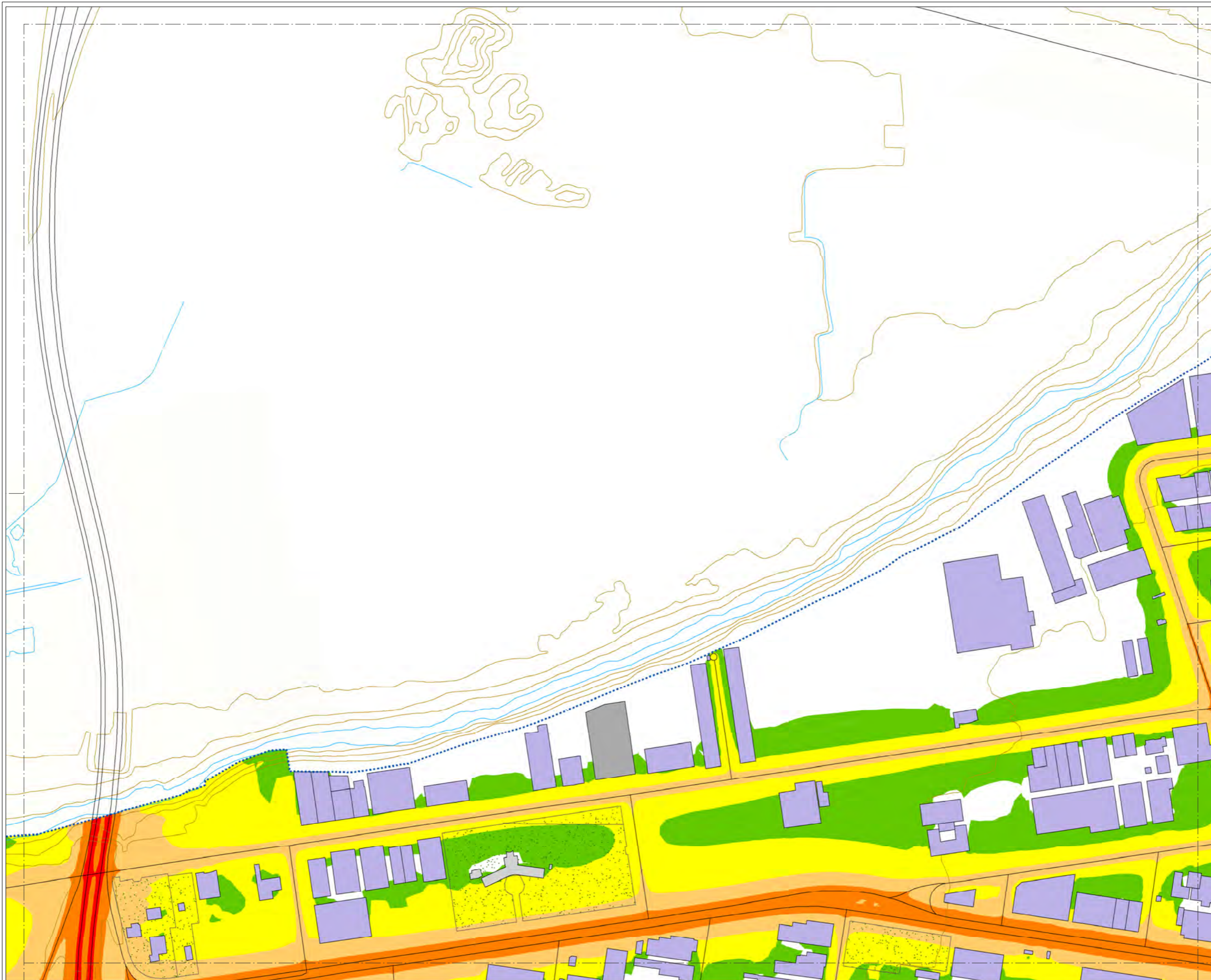

MAPA ESTRATÉGICO DE RUIDO DE ARANDA DE DUERO

LEYENDA

NIVELES SONOROS (dBA)

< 50	60-65
50-55	65-70
55-60	> 70

TIPOS DE EDIFICIOS

Useo sanitario o docente
Useo residencial
Useo terciario
Useo industrial
Useo infraestructuras

ELEMENTOS CARTOGRAFICOS

Término municipal
Área de estudio
Curva de nivel
Curso fluvial
Carretera
Ferrocarril
Zona verde
Otros elementos

EXPOSICIÓN AL RUIDO

Estimación del nº de personas cuyas viviendas están expuestas a cada rango de Ln para ruido por tráfico rodado en el municipio.

Ln (dBA)	Personas (centenas)
50-55	68
55-60	67
60-65	51
65-70	0
> 70	0

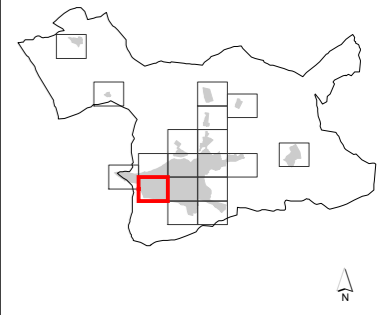

MAPA ESTRATÉGICO DE RUIDO DE ARANDA DE DUERO

LEYENDA

NIVELES SONOROS (dBA)

< 50	60-65
50-55	65-70
55-60	> 70

TIPOS DE EDIFICIOS

	Uso sanitario o docente
	Uso residencial
	Uso terciario
	Uso industrial
	Uso infraestructuras

ELEMENTOS CARTOGRÁFICOS

	Término municipal
	Área de estudio
	Curva de nivel
	Curso fluvial
	Carretera
	Ferrocarril
	Zona verde
	Otros elementos

EXPOSICIÓN AL RUIDO

Estimación del nº de personas cuyas viviendas están expuestas a cada rango de Ln para ruido por tráfico rodado en el municipio.

Ln (dBA)	Personas (centenas)
50-55	68
55-60	67
60-65	51
65-70	0
> 70	0

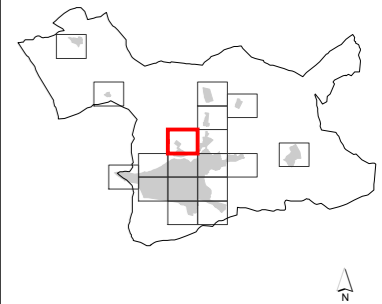
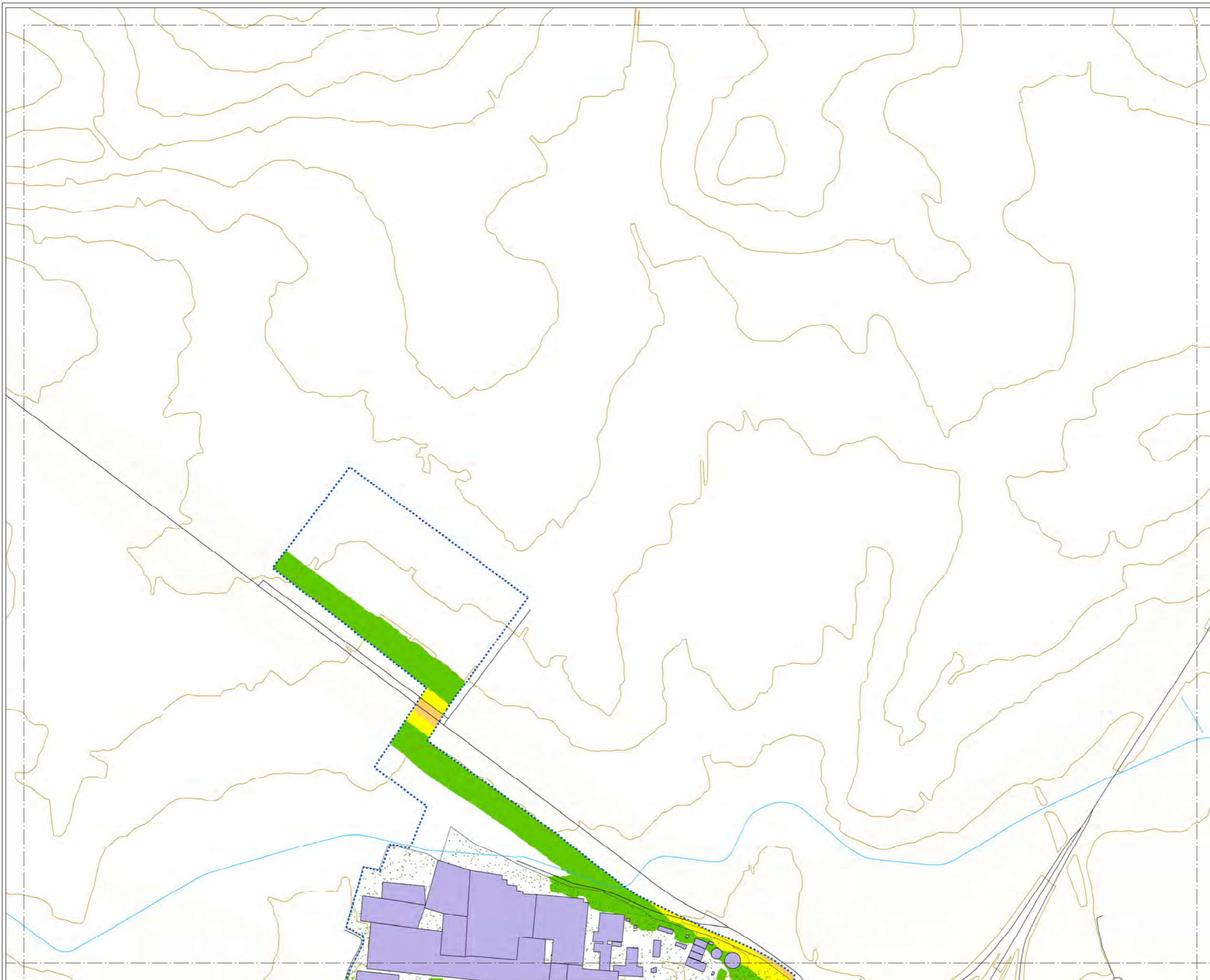

**MAPA ESTRATÉGICO
DE RUIDO DE
ARANDA DE DUERO**

LEYENDA

NIVELES SONOROS (dBA)

< 50	60-65
50-55	65-70
55-60	> 70

TIPOS DE EDIFICIOS

[Red box]	Uso sanitario o docente
[Grey box]	Uso residencial
[Dark grey box]	Uso terciario
[Purple box]	Uso industrial
[Dark purple box]	Uso infraestructuras

ELEMENTOS CARTOGRAFICOS

[Dashed line]	Término municipal
[Dotted line]	Área de estudio
[Brown line]	Curva de nivel
[Blue line]	Curso fluvial
[Black line]	Carretera
[Crossed line]	Ferrocarril
[Green stippled area]	Zona verde
[Black line]	Otros elementos

EXPOSICIÓN AL RUIDO

Estimación del nº de personas cuyas viviendas están expuestas a cada rango de Ln para ruido por tráfico rodado en el municipio.

Ln (dBA)	Personas (centenas)
50-55	68
55-60	67
60-65	51
65-70	0
> 70	0

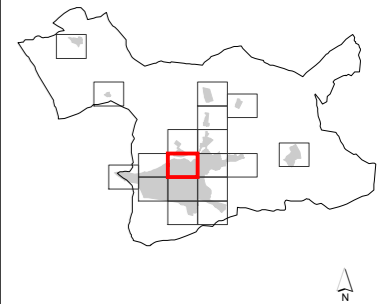
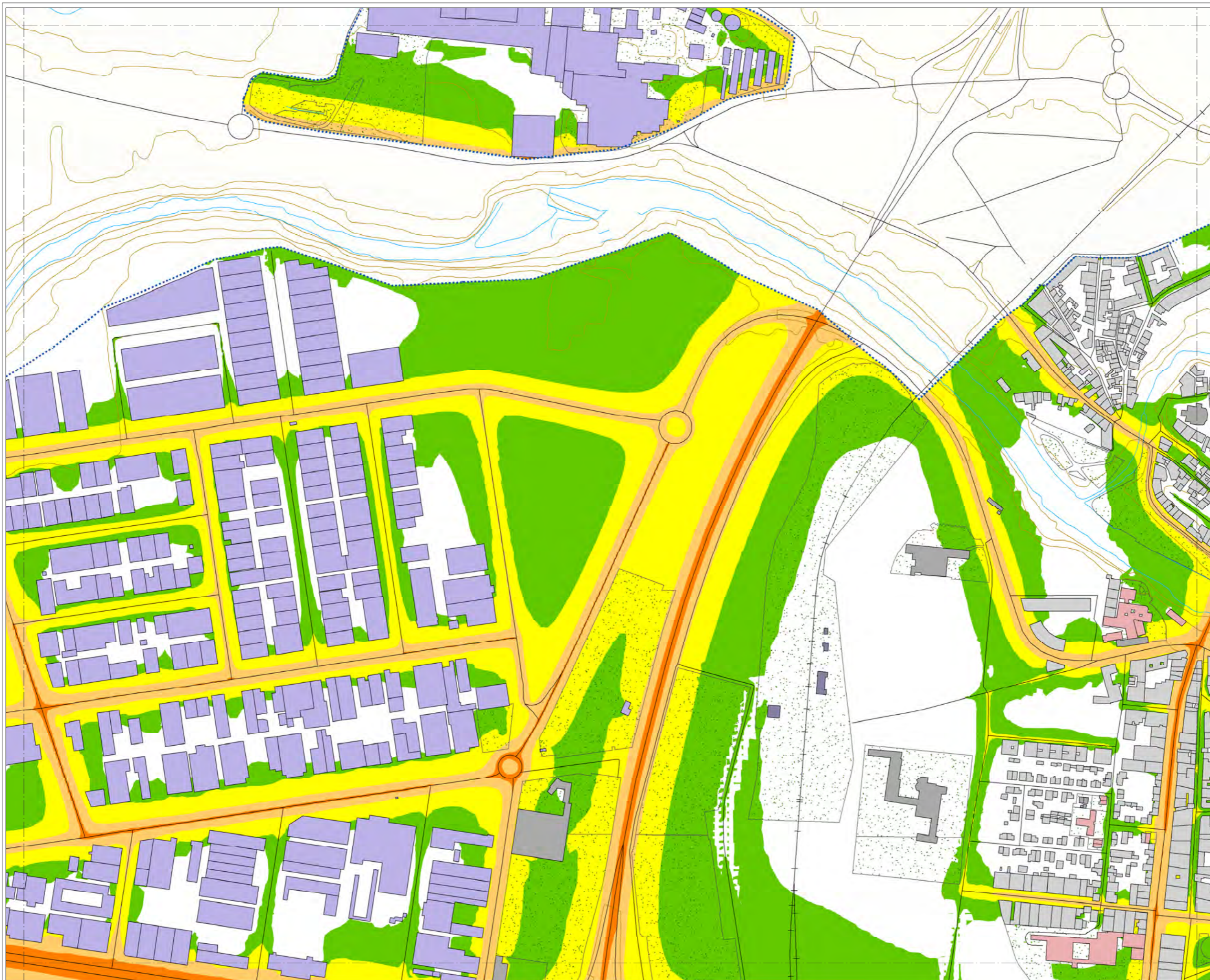

MAPA ESTRATÉGICO DE RUIDO DE ARANDA DE DUERO

LEYENDA

NIVELES SONOROS (dBA)

< 50	60-65
50-55	65-70
55-60	> 70

TIPOS DE EDIFICIOS

	Uso sanitario o docente
	Uso residencial
	Uso terciario
	Uso industrial
	Uso infraestructuras

ELEMENTOS CARTOGRAFICOS

	Término municipal
	Área de estudio
	Curva de nivel
	Curso fluvial
	Carretera
	Ferrocarril
	Zona verde
	Otros elementos

EXPOSICIÓN AL RUIDO

Estimación del nº de personas cuyas viviendas están expuestas a cada rango de Ln para ruido por tráfico rodado en el municipio.

Ln (dBA)	Personas (centenas)
50-55	68
55-60	67
60-65	51
65-70	0
> 70	0

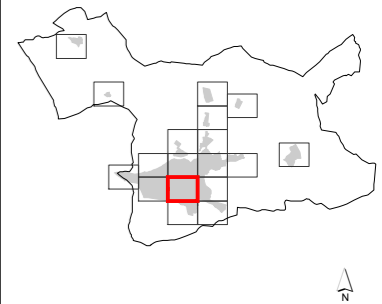
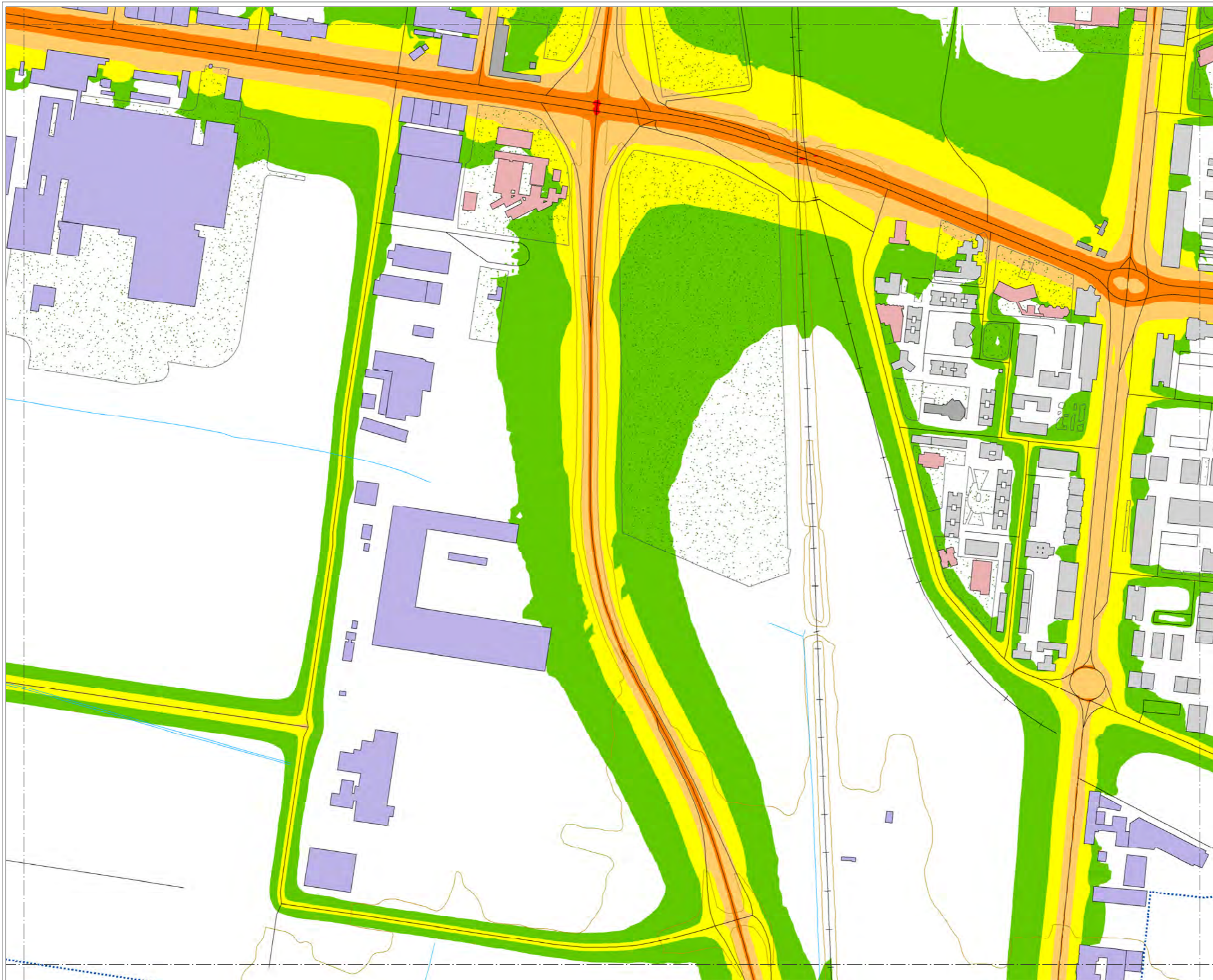

MAPA ESTRATÉGICO DE RUIDO DE ARANDA DE DUERO

LEYENDA

NIVELES SONOROS (dBA)

< 50	60-65
50-55	65-70
55-60	> 70

TIPOS DE EDIFICIOS

[Color rojo]	Uso sanitario o docente
[Color gris claro]	Uso residencial
[Color gris oscuro]	Uso terciario
[Color azul claro]	Uso industrial
[Color azul oscuro]	Uso infraestructuras

ELEMENTOS CARTOGRAFICOS

[Línea punteada]	Término municipal
[Línea azul punteada]	Área de estudio
[Línea naranja]	Curva de nivel
[Línea azul]	Curso fluvial
[Línea negra]	Carretera
[Línea con cruces]	Ferrocarril
[Zona verde]	Zona verde
[Línea negra]	Otros elementos

EXPOSICIÓN AL RUIDO

Estimación del nº de personas cuyas viviendas están expuestas a cada rango de Ln para ruido por tráfico rodado en el municipio.

Ln (dBA)	Personas (centenas)
50-55	68
55-60	67
60-65	51
65-70	0
> 70	0

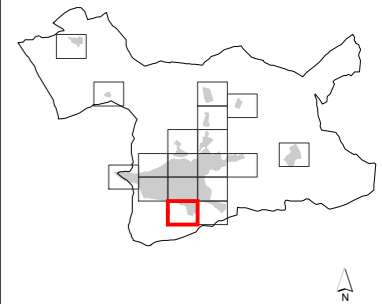
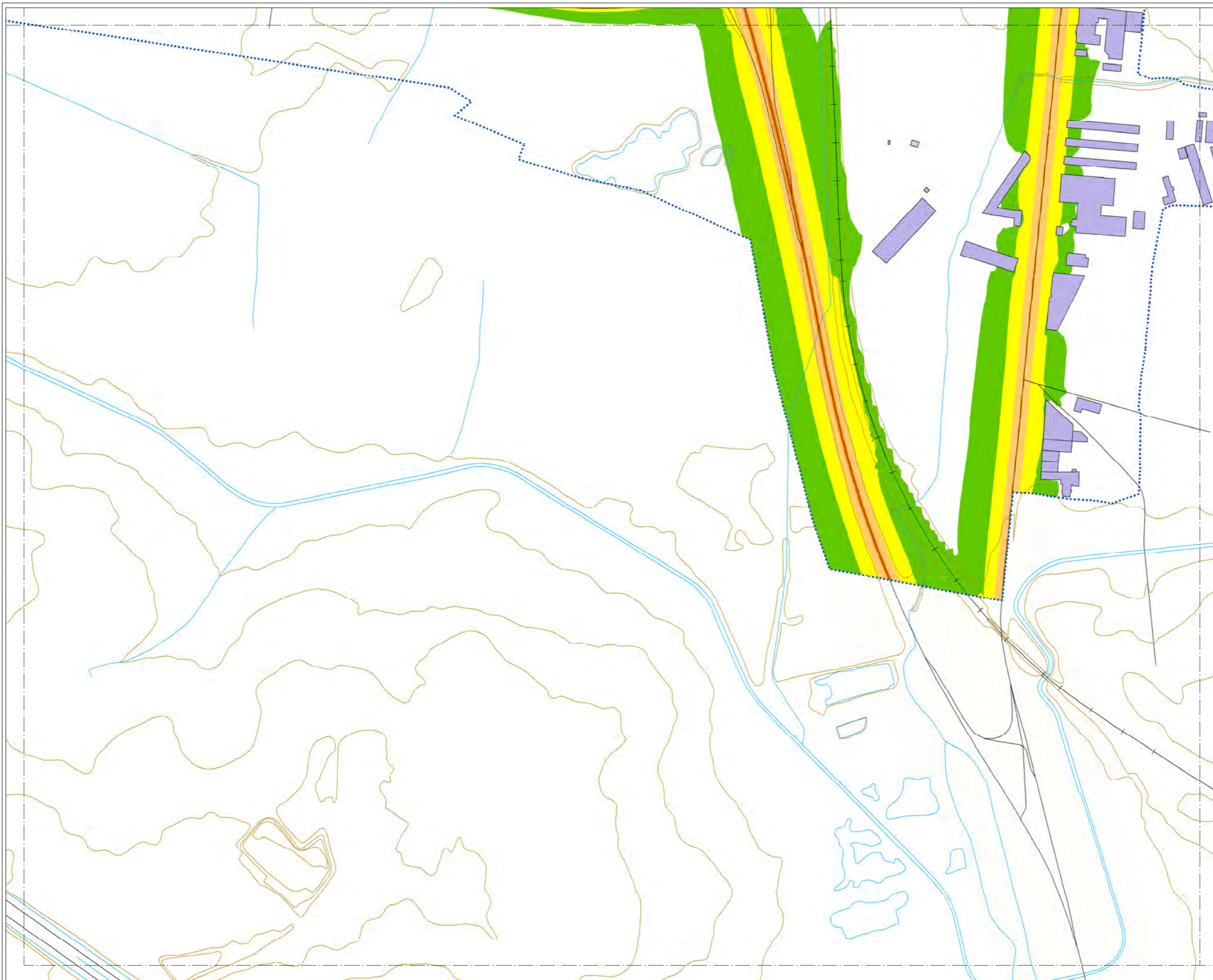

MAPA ESTRATÉGICO DE RUIDO DE ARANDA DE DUERO

LEYENDA

NIVELES SONOROS (dBA)

< 50	60-65
50-55	65-70
55-60	> 70

TIPOS DE EDIFICIOS

[Color rosa]	Uso sanitario o docente
[Color gris claro]	Uso residencial
[Color gris oscuro]	Uso terciario
[Color morado]	Uso industrial
[Color azul oscuro]	Uso infraestructuras

ELEMENTOS CARTOGRAFICOS

[Línea punteada]	Término municipal
[Línea azul punteada]	Área de estudio
[Línea amarilla]	Curva de nivel
[Línea azul]	Curso fluvial
[Línea negra]	Carretera
[Línea negra con cruces]	Ferrocarril
[Zona verde]	Zona verde
[Línea negra]	Otros elementos

EXPOSICIÓN AL RUIDO

Estimación del nº de personas cuyas viviendas están expuestas a cada rango de Ln para ruido por tráfico rodado en el municipio.

Ln (dBA)	Personas (centenas)
50-55	68
55-60	67
60-65	51
65-70	0
> 70	0

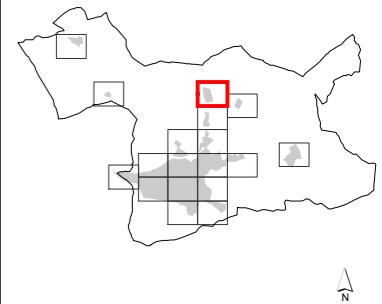

MAPA ESTRATÉGICO DE RUIDO DE ARANDA DE DUERO

LEYENDA

NIVELES SONOROS (dBA)

< 50	60-65
50-55	65-70
55-60	> 70

TIPOS DE EDIFICIOS

Useo sanitario o docente
Useo residencial
Useo terciario
Useo industrial
Useo infraestructuras

ELEMENTOS CARTOGRAFICOS

Término municipal
Área de estudio
Curva de nivel
Curso fluvial
Carretera
Ferrocarril
Zona verde
Otros elementos

EXPOSICIÓN AL RUIDO

Estimación del nº de personas cuyas viviendas están expuestas a cada rango de Ln para ruido por tráfico rodado en el municipio.

Ln (dBA)	Personas (centenas)
50-55	68
55-60	67
60-65	51
65-70	0
> 70	0

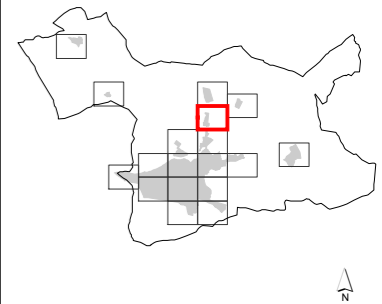
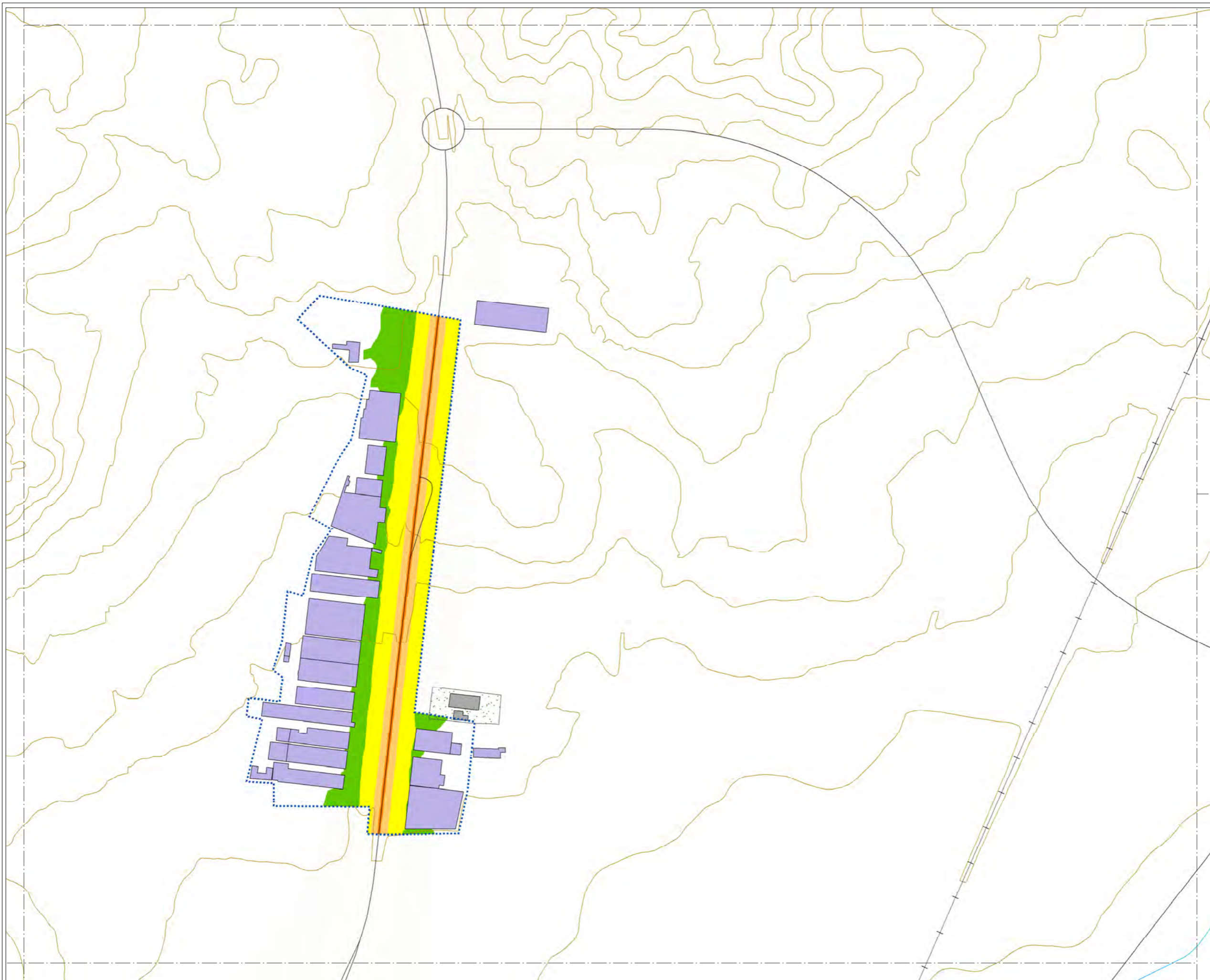

MAPA ESTRATÉGICO DE RUIDO DE ARANDA DE DUERO

LEYENDA

NIVELES SONOROS (dBA)

< 50	60-65
50-55	65-70
55-60	> 70

TIPOS DE EDIFICIOS

[Red box]	Uso sanitario o docente
[Grey box]	Uso residencial
[Dark grey box]	Uso terciario
[Purple box]	Uso industrial
[Dark purple box]	Uso infraestructuras

ELEMENTOS CARTOGRAFICOS

[Dashed line]	Término municipal
[Dotted line]	Área de estudio
[Brown line]	Curva de nivel
[Blue line]	Curso fluvial
[Black line]	Carretera
[Black line with cross-ticks]	Ferrocarril
[Green stippled area]	Zona verde
[Black line]	Otros elementos

EXPOSICIÓN AL RUIDO

Estimación del nº de personas cuyas viviendas están expuestas a cada rango de Ln para ruido por tráfico rodado en el municipio.

Ln (dBA)	Personas (centenas)
50-55	68
55-60	67
60-65	51
65-70	0
> 70	0

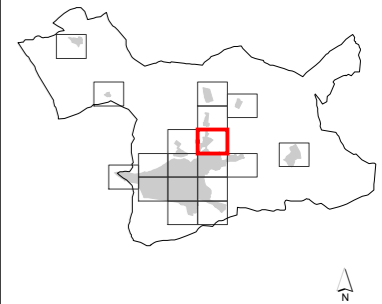
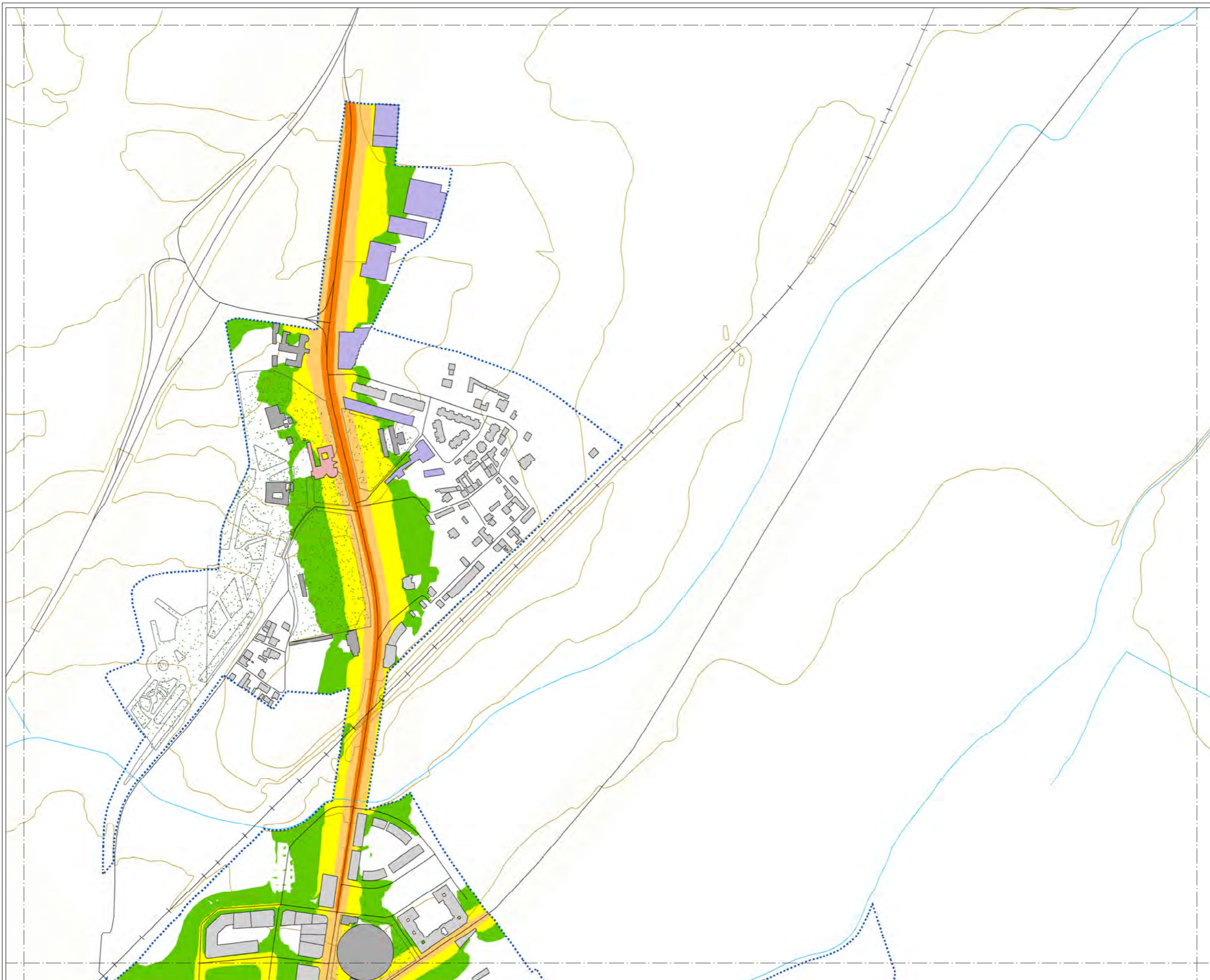

MAPA ESTRATÉGICO DE RUIDO DE ARANDA DE DUERO

LEYENDA

NIVELES SONOROS (dBA)

< 50	60-65
50-55	65-70
55-60	> 70

TIPOS DE EDIFICIOS

[Color rojo]	Uso sanitario o docente
[Color gris]	Uso residencial
[Color negro]	Uso terciario
[Color púrpura]	Uso industrial
[Color azul oscuro]	Uso infraestructuras

ELEMENTOS CARTOGRAFICOS

[Línea punteada]	Término municipal
[Línea punteada azul]	Área de estudio
[Línea amarilla]	Curva de nivel
[Línea azul]	Curso fluvial
[Línea negra]	Carretera
[Línea con trazo y punto]	Ferrocarril
[Zona verde]	Zona verde
[Línea negra]	Otros elementos

EXPOSICIÓN AL RUIDO

Estimación del nº de personas cuyas viviendas están expuestas a cada rango de Ln para ruido por tráfico rodado en el municipio.

Ln (dBA)	Personas (centenas)
50-55	68
55-60	67
60-65	51
65-70	0
> 70	0

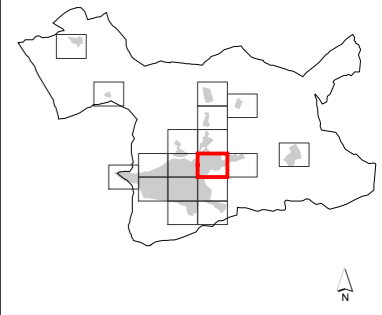
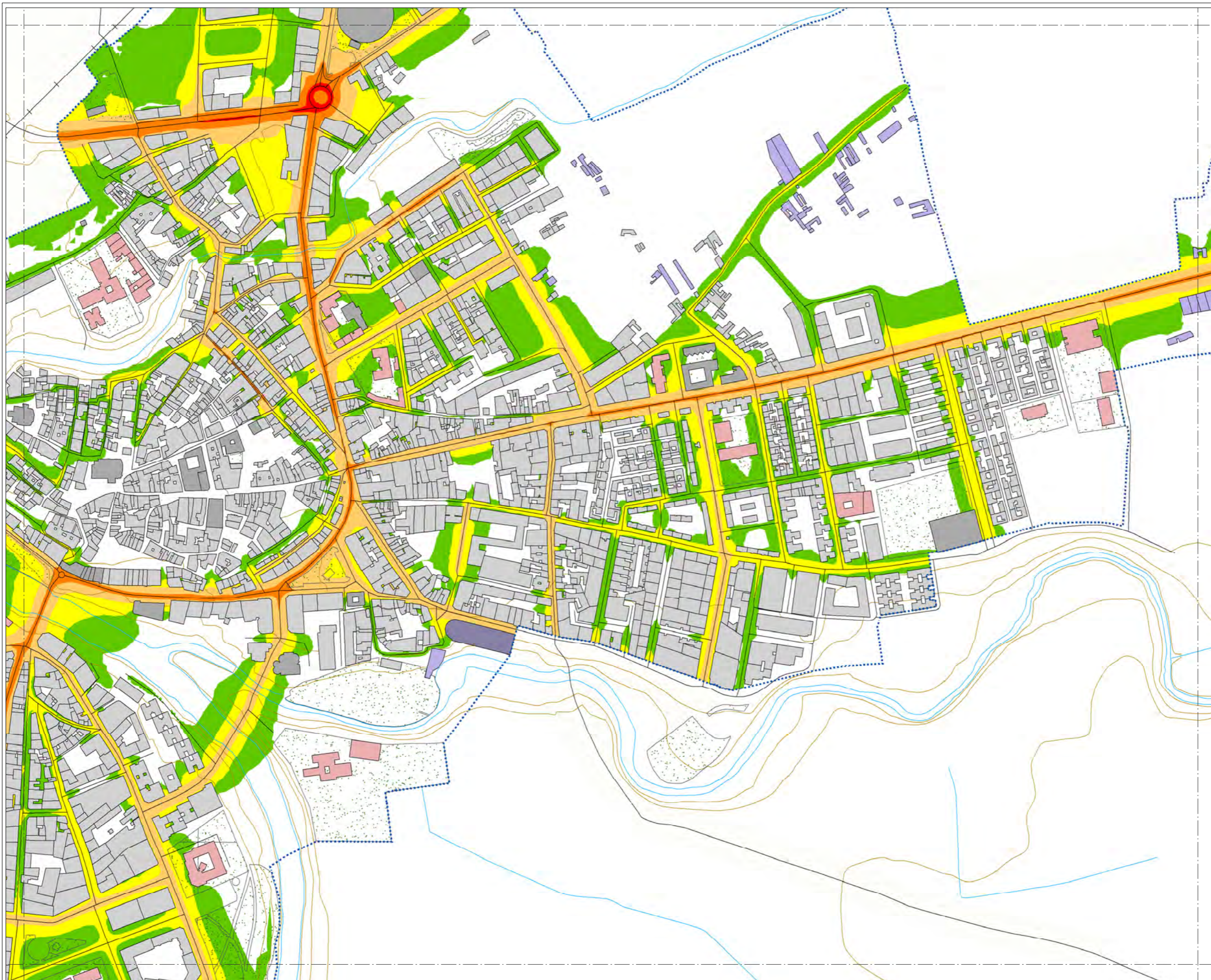

MAPA ESTRATÉGICO DE RUIDO DE ARANDA DE DUERO

LEYENDA

NIVELES SONOROS (dBA)

< 50	60-65
50-55	65-70
55-60	> 70

TIPOS DE EDIFICIOS

[Color rosa]	Uso sanitario o docente
[Color gris claro]	Uso residencial
[Color gris oscuro]	Uso terciario
[Color morado claro]	Uso industrial
[Color morado oscuro]	Uso infraestructuras

ELEMENTOS CARTOGRÁFICOS

[Línea punteada]	Término municipal
[Línea azul punteada]	Área de estudio
[Línea naranja]	Curva de nivel
[Línea azul]	Curso fluvial
[Línea negra]	Carretera
[Línea con cruces]	Ferrocarril
[Zona verde]	Zona verde
[Línea negra]	Otros elementos

EXPOSICIÓN AL RUIDO

Estimación del nº de personas cuyas viviendas están expuestas a cada rango de Ln para ruido por tráfico rodado en el municipio.

Ln (dBA)	Personas (centenas)
50-55	68
55-60	67
60-65	51
65-70	0
> 70	0

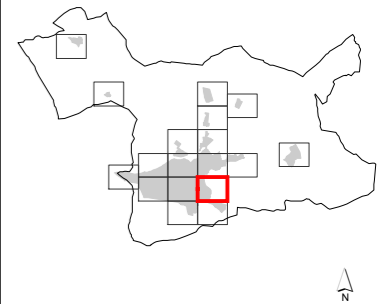

MAPA ESTRATÉGICO DE RUIDO DE ARANDA DE DUERO

LEYENDA

NIVELES SONOROS (dBA)

< 50	60-65
50-55	65-70
55-60	> 70

TIPOS DE EDIFICIOS

[Pink box]	Uso sanitario o docente
[Grey box]	Uso residencial
[Dark grey box]	Uso terciario
[Purple box]	Uso industrial
[Dark blue box]	Uso infraestructuras

ELEMENTOS CARTOGRAFICOS

[Dashed line]	Término municipal
[Dotted line]	Área de estudio
[Brown line]	Curva de nivel
[Blue line]	Curso fluvial
[Black line]	Carretera
[Black line with cross-ticks]	Ferrocarril
[Green stippled area]	Zona verde
[Black line]	Otros elementos

EXPOSICIÓN AL RUIDO

Estimación del nº de personas cuyas viviendas están expuestas a cada rango de Ln para ruido por tráfico rodado en el municipio.

Ln (dBA)	Personas (centenas)
50-55	68
55-60	67
60-65	51
65-70	0
> 70	0

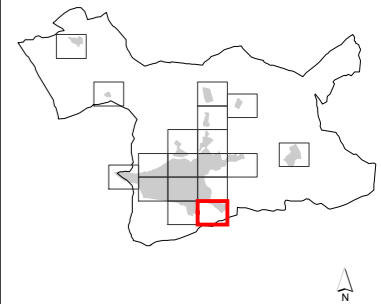
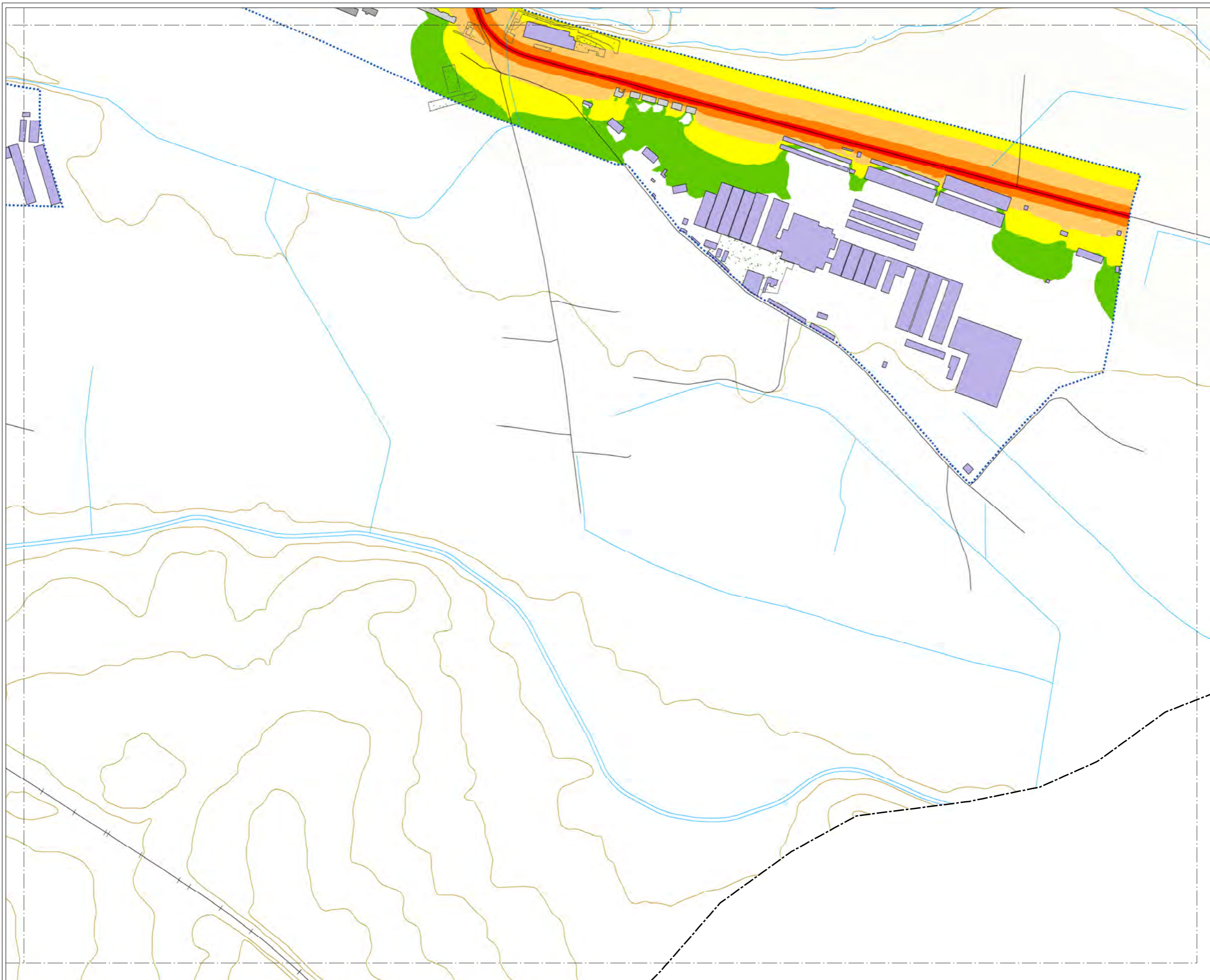

MAPA ESTRATÉGICO DE RUIDO DE ARANDA DE DUERO

LEYENDA

NIVELES SONOROS (dBA)

< 50	60-65
50-55	65-70
55-60	> 70

TIPOS DE EDIFICIOS

[Color rosa]	Uso sanitario o docente
[Color gris claro]	Uso residencial
[Color gris oscuro]	Uso terciario
[Color morado claro]	Uso industrial
[Color morado oscuro]	Uso infraestructuras

ELEMENTOS CARTOGRÁFICOS

[Línea punteada]	Término municipal
[Línea azul punteada]	Área de estudio
[Línea amarilla]	Curva de nivel
[Línea azul]	Curso fluvial
[Línea negra]	Carretera
[Línea negra con cruces]	Ferrocarril
[Zona verde]	Zona verde
[Línea negra]	Otros elementos

EXPOSICIÓN AL RUIDO

Estimación del nº de personas cuyas viviendas están expuestas a cada rango de Ln para ruido por tráfico rodado en el municipio.

Ln (dBA)	Personas (centenas)
50-55	68
55-60	67
60-65	51
65-70	0
> 70	0

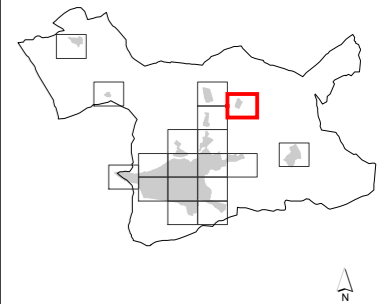
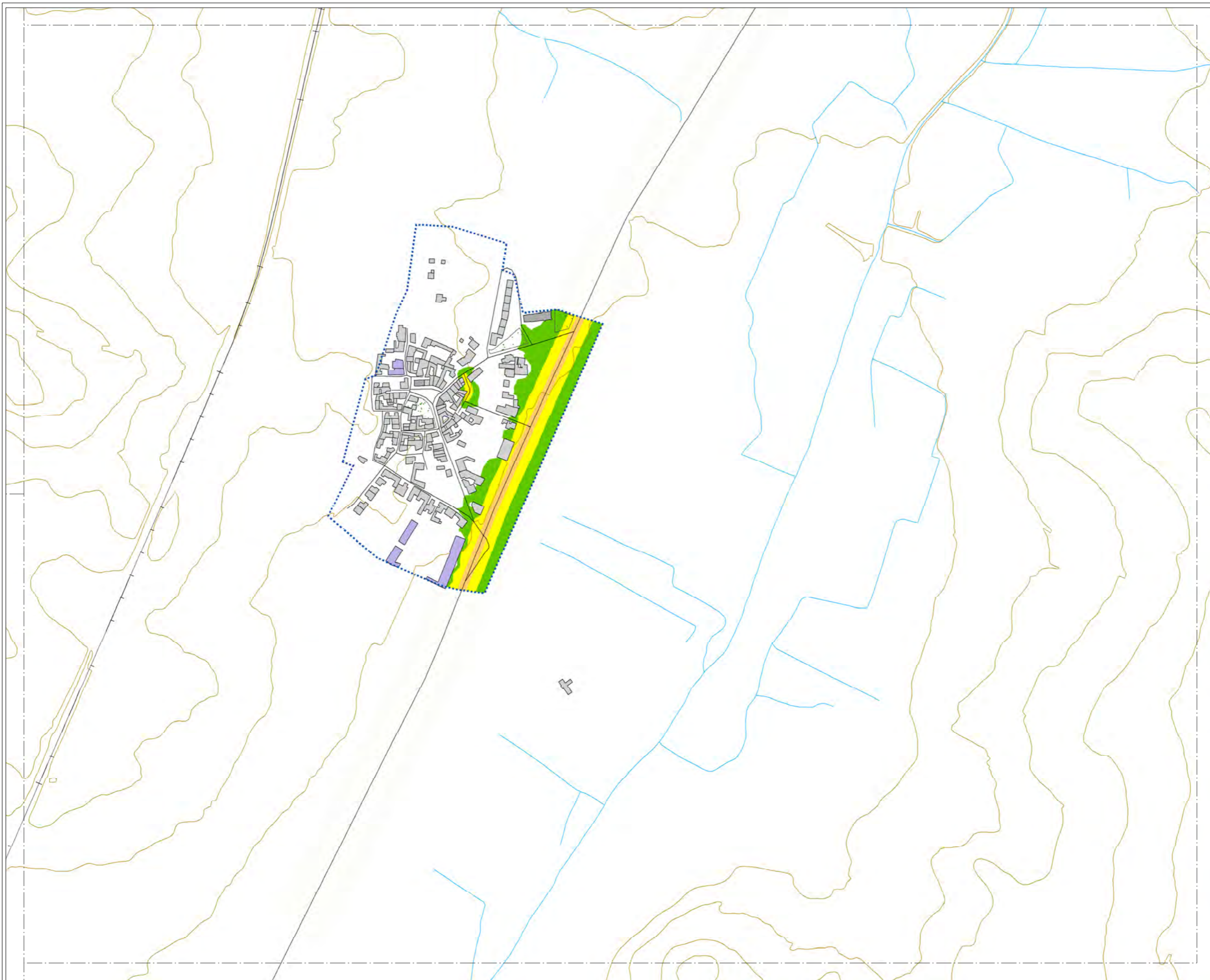

MAPA ESTRATÉGICO DE RUIDO DE ARANDA DE DUERO

LEYENDA

NIVELES SONOROS (dBA)

< 50	60-65
50-55	65-70
55-60	> 70

TIPOS DE EDIFICIOS

[Red square]	Uso sanitario o docente
[Grey square]	Uso residencial
[Dark grey square]	Uso terciario
[Purple square]	Uso industrial
[Dark blue square]	Uso infraestructuras

ELEMENTOS CARTOGRAFICOS

[Dashed line]	Término municipal
[Dotted line]	Área de estudio
[Brown line]	Curva de nivel
[Blue line]	Curso fluvial
[Black line]	Carretera
[Cross symbol]	Ferrocarril
[Green hatched area]	Zona verde
[Black line]	Otros elementos

EXPOSICIÓN AL RUIDO

Estimación del nº de personas cuyas viviendas están expuestas a cada rango de Ln para ruido por tráfico rodado en el municipio.

Ln (dBA)	Personas (centenas)
50-55	68
55-60	67
60-65	51
65-70	0
> 70	0

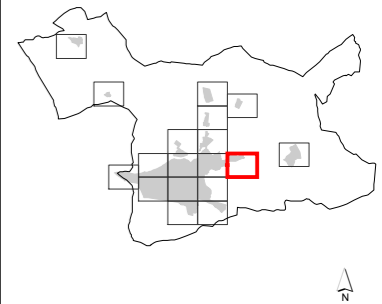
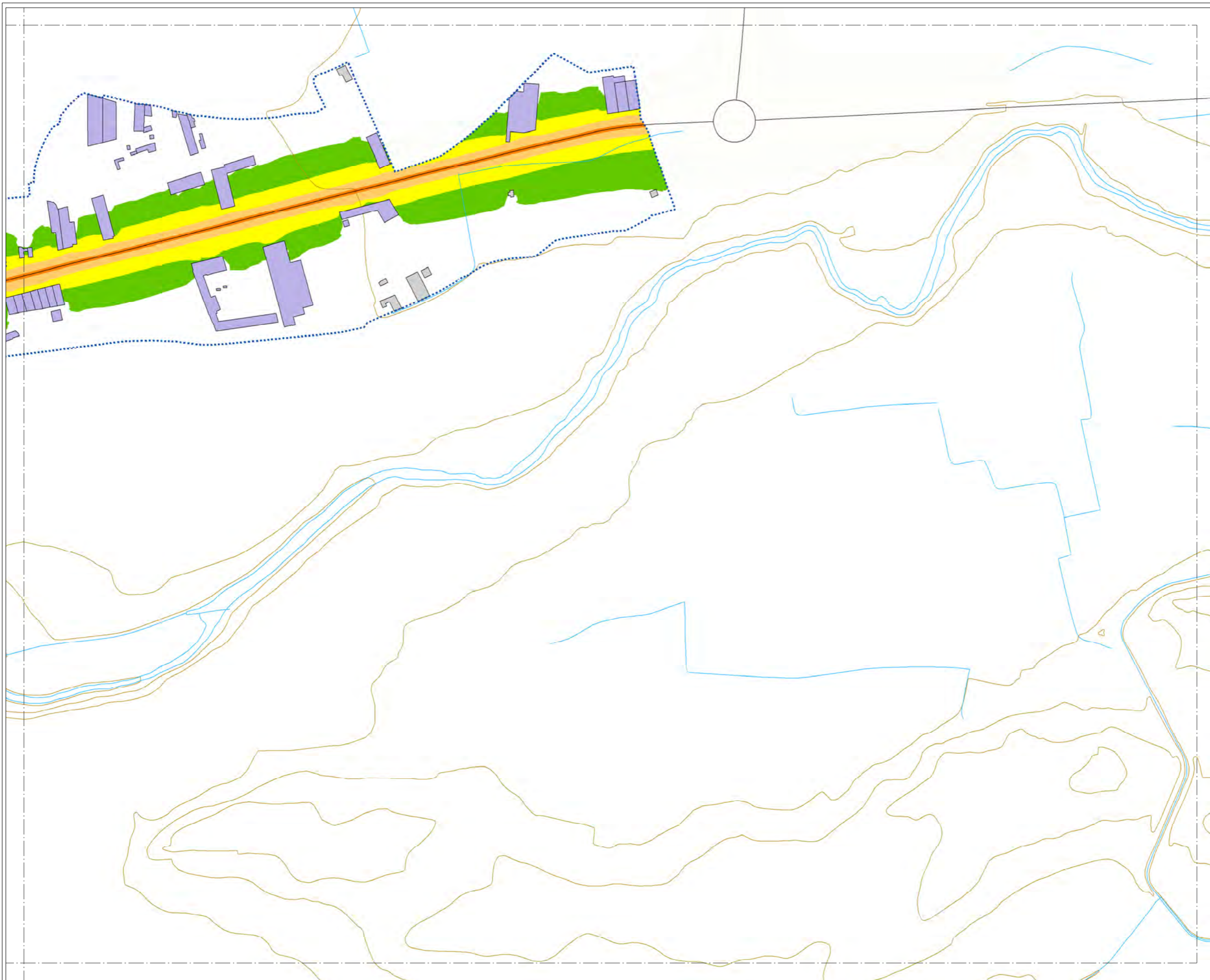

**MAPA ESTRATÉGICO
DE RUIDO DE
ARANDA DE DUERO**

LEYENDA

NIVELES SONOROS (dBA)

< 50	60-65
50-55	65-70
55-60	> 70

TIPOS DE EDIFICIOS

Usos sanitarios o docentes
Uso residencial
Uso terciario
Uso industrial
Uso infraestructuras

ELEMENTOS CARTOGRAFICOS

Término municipal
Área de estudio
Curva de nivel
Curso fluvial
Carretera
Ferrocarril
Zona verde
Otros elementos

EXPOSICIÓN AL RUIDO

Estimación del nº de personas cuyas viviendas están expuestas a cada rango de Ln para ruido por tráfico rodado en el municipio.

Ln (dBA)	Personas (centenas)
50-55	68
55-60	67
60-65	51
65-70	0
> 70	0

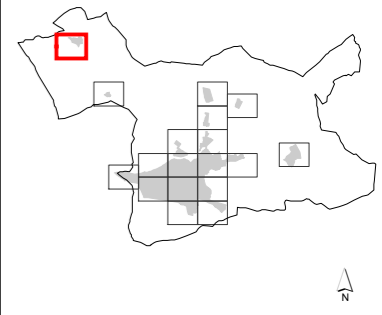
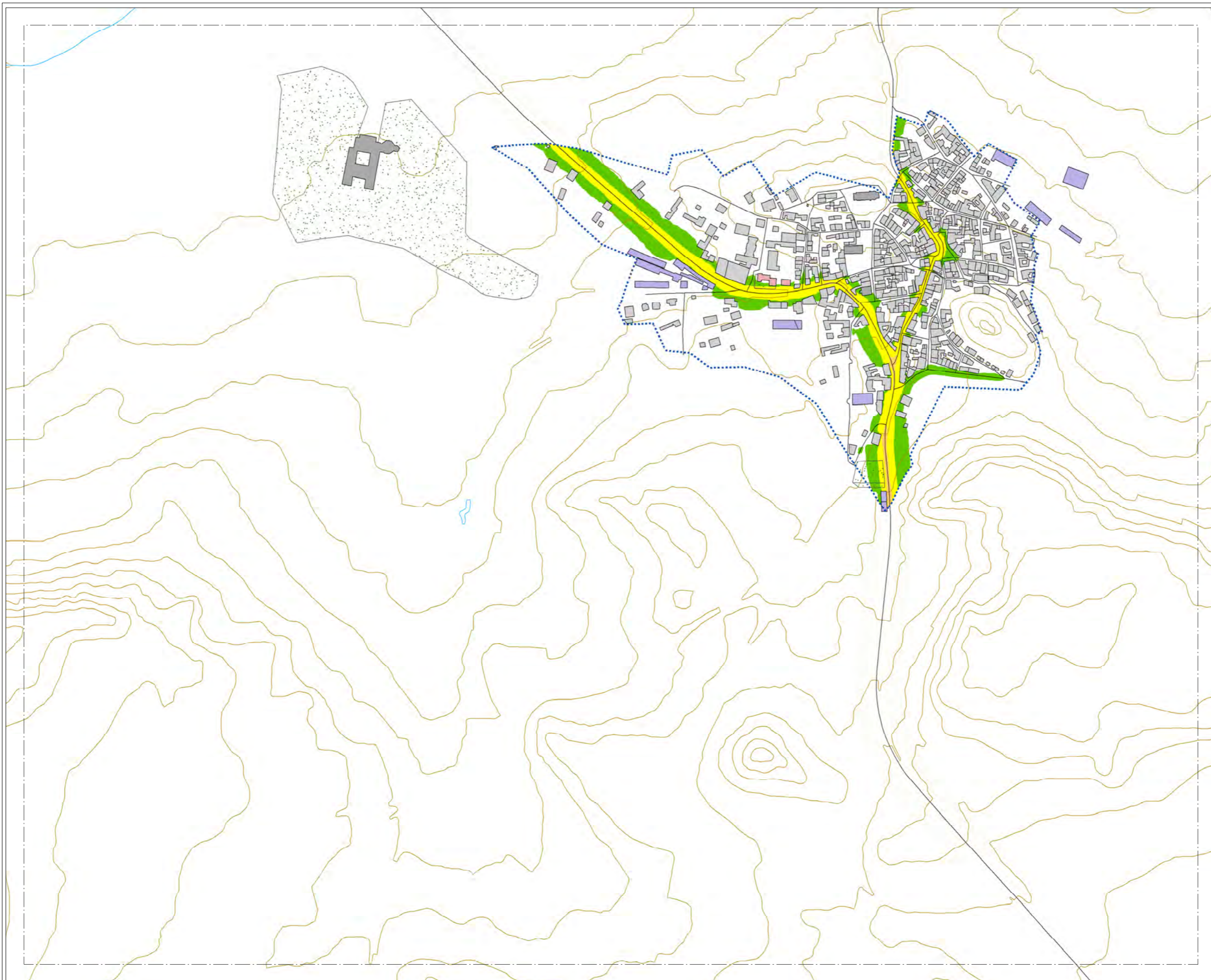

MAPA ESTRATÉGICO DE RUIDO DE ARANDA DE DUERO

LEYENDA

NIVELES SONOROS (dBA)

< 50	60-65
50-55	65-70
55-60	> 70

TIPOS DE EDIFICIOS

[Color rojo]	Uso sanitario o docente
[Color gris]	Uso residencial
[Color negro]	Uso terciario
[Color morado]	Uso industrial
[Color azul oscuro]	Uso infraestructuras

ELEMENTOS CARTOGRÁFICOS

[Línea negra punteada]	Término municipal
[Línea azul punteada]	Área de estudio
[Línea amarilla]	Curva de nivel
[Línea azul]	Curso fluvial
[Línea negra]	Carretera
[Línea negra con cruces]	Ferrocarril
[Zona verde punteada]	Zona verde
[Línea negra]	Otros elementos

EXPOSICIÓN AL RUIDO

Estimación del nº de personas cuyas viviendas están expuestas a cada rango de Ln para ruido por tráfico rodado en el municipio.

Ln (dBA)	Personas (centenas)
50-55	68
55-60	67
60-65	51
65-70	0
> 70	0

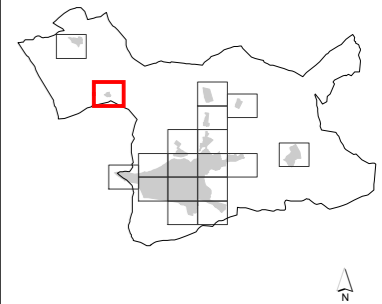
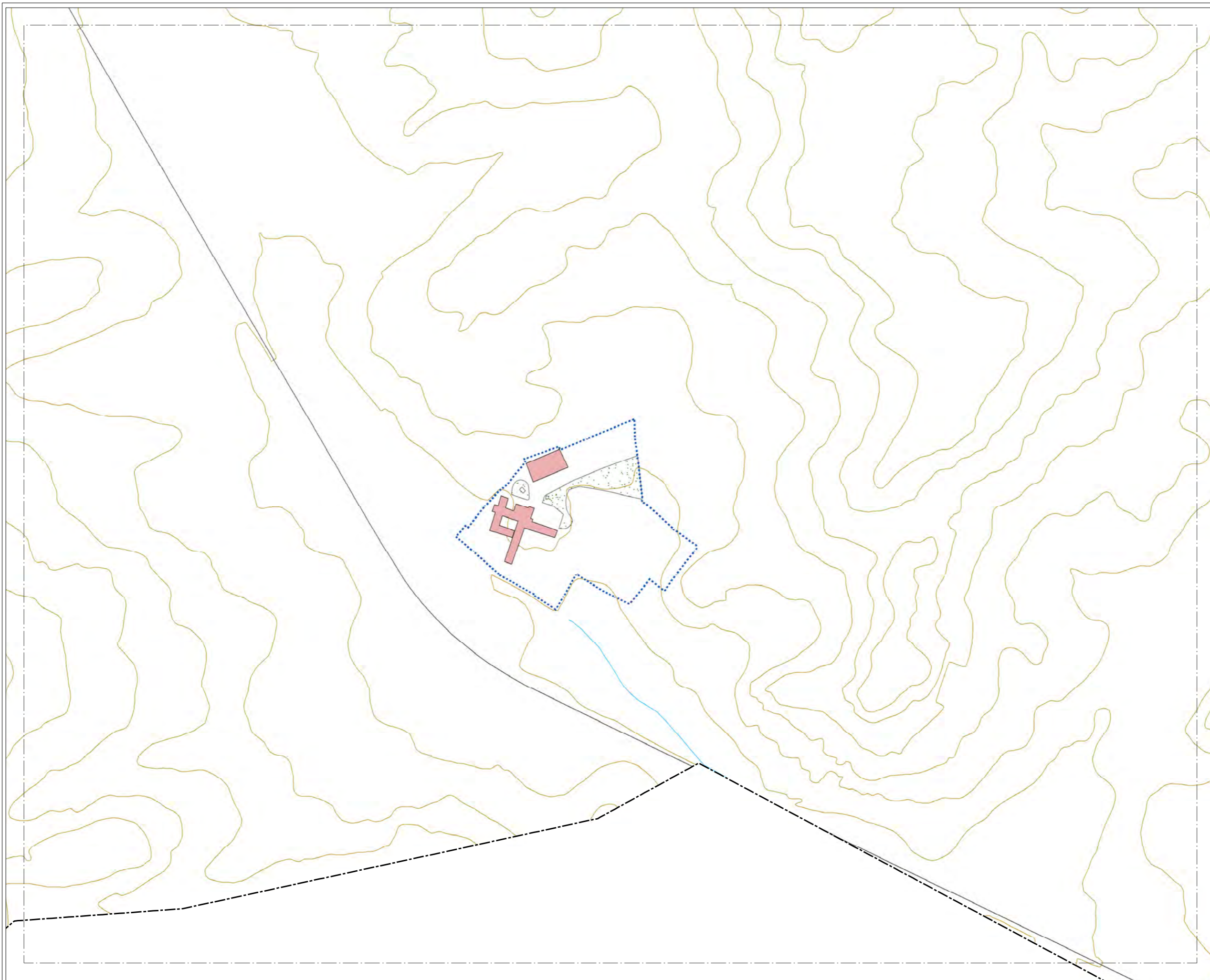

MAPA ESTRATÉGICO DE RUIDO DE ARANDA DE DUERO

LEYENDA

NIVELES SONOROS (dBA)

< 50	60-65
50-55	65-70
55-60	> 70

TIPOS DE EDIFICIOS

[Red]	Uso sanitario o docente
[Grey]	Uso residencial
[Dark Grey]	Uso terciario
[Purple]	Uso industrial
[Dark Blue]	Uso infraestructuras

ELEMENTOS CARTOGRAFICOS

[Dashed line]	Término municipal
[Dotted line]	Área de estudio
[Yellow line]	Curva de nivel
[Blue line]	Curso fluvial
[Black line]	Carretera
[Cross symbol]	Ferrocarril
[Green stippled area]	Zona verde
[Black line]	Otros elementos

EXPOSICIÓN AL RUIDO

Estimación del nº de personas cuyas viviendas están expuestas a cada rango de Ln para ruido por tráfico rodado en el municipio.

Ln (dBA)	Personas (centenas)
50-55	68
55-60	67
60-65	51
65-70	0
> 70	0

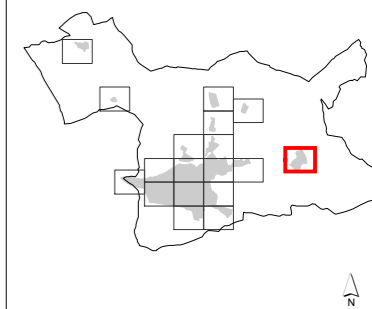

MAPA ESTRATÉGICO DE RUIDO DE ARANDA DE DUERO

LEYENDA

NIVELES SONOROS (dBA)

< 50	60-65
50-55	65-70
55-60	> 70

TIPOS DE EDIFICIOS

Uso sanitario o docente
Uso residencial
Uso terciario
Uso industrial
Uso infraestructuras

ELEMENTOS CARTOGRAFICOS

Término municipal
Área de estudio
Curva de nivel
Curso fluvial
Carretera
Ferrocarril
Zona verde
Otros elementos

EXPOSICIÓN AL RUIDO

Estimación del nº de personas cuyas viviendas están expuestas a cada rango de Ln para ruido por tráfico rodado en el municipio.

Ln (dBA)	Personas (centenas)
50-55	68
55-60	67
60-65	51
65-70	0
> 70	0

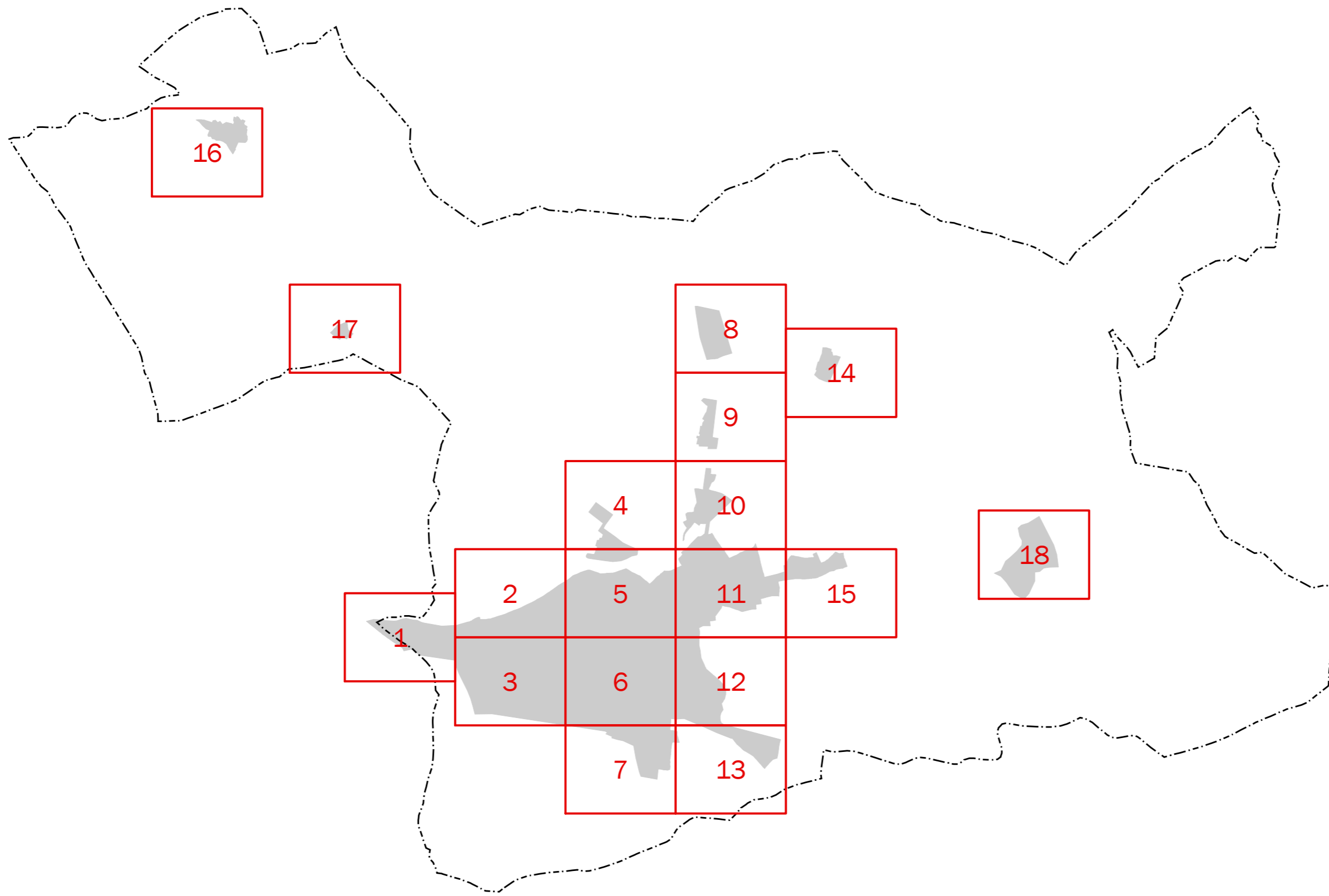

MAPA ESTRATÉGICO
DE RUIDO DE
ARANDA DE DUERO

LEYENDA

- MINUTA DE DISTRIBUCIÓN
- Hojas representadas
 - Hojas no representadas
- ELEMENTOS CARTOGRÁFICOS
- Término municipal
 - Área de estudio



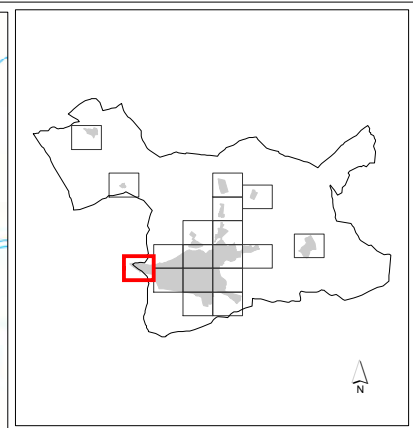
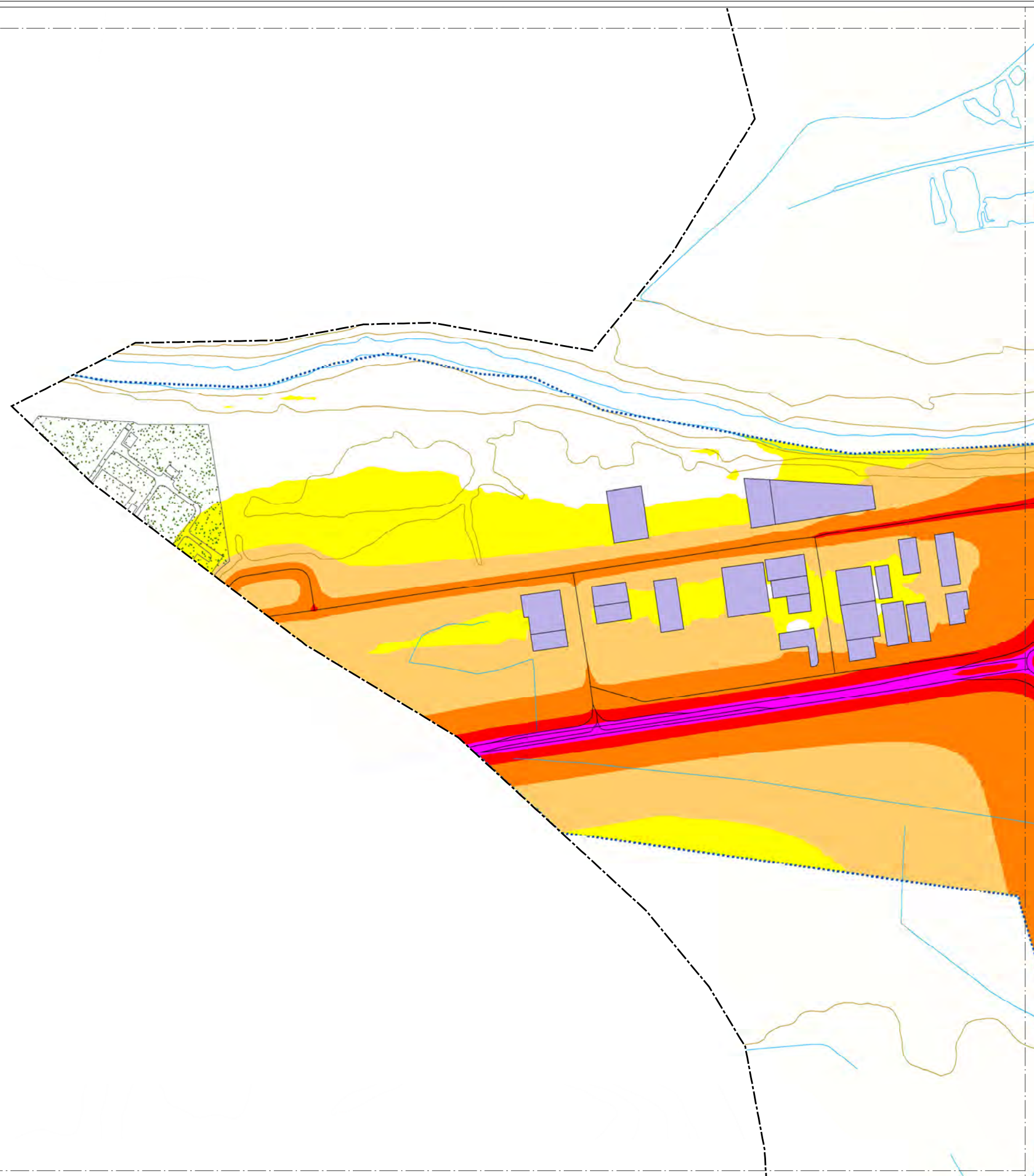

MAPA ESTRATÉGICO DE RUIDO DE ARANDA DE DUERO

LEYENDA

NIVELES SONOROS (dBA)

< 55	65-70
55-60	70-75
60-65	> 75

TIPOS DE EDIFICIOS

[Light Blue Box]	Uso sanitario o docente
[Light Grey Box]	Uso residencial
[Dark Grey Box]	Uso terciario
[Purple Box]	Uso industrial
[Dark Purple Box]	Uso infraestructuras

ELEMENTOS CARTOGRAFICOS

[Dashed Line]	Término municipal
[Dotted Line]	Área de estudio
[Brown Line]	Curva de nivel
[Blue Line]	Curso fluvial
[Black Line]	Carretera
[Crossed Line]	Ferrocarril
[Green Dotted Area]	Zona verde
[Grey Line]	Otros elementos

EXPOSICIÓN AL RUIDO

Estimación del nº de personas cuyas viviendas están expuestas a cada rango de Lden para ruido por tráfico rodado en el municipio.

Lden (dBA)	Personas (centenas)
55-60	63
60-65	67
65-70	51
70-75	9
> 75	0

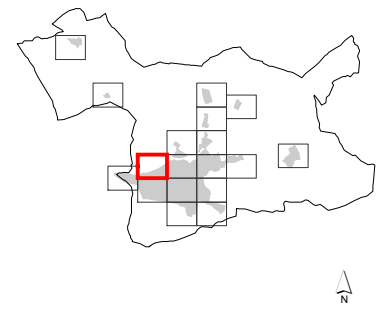
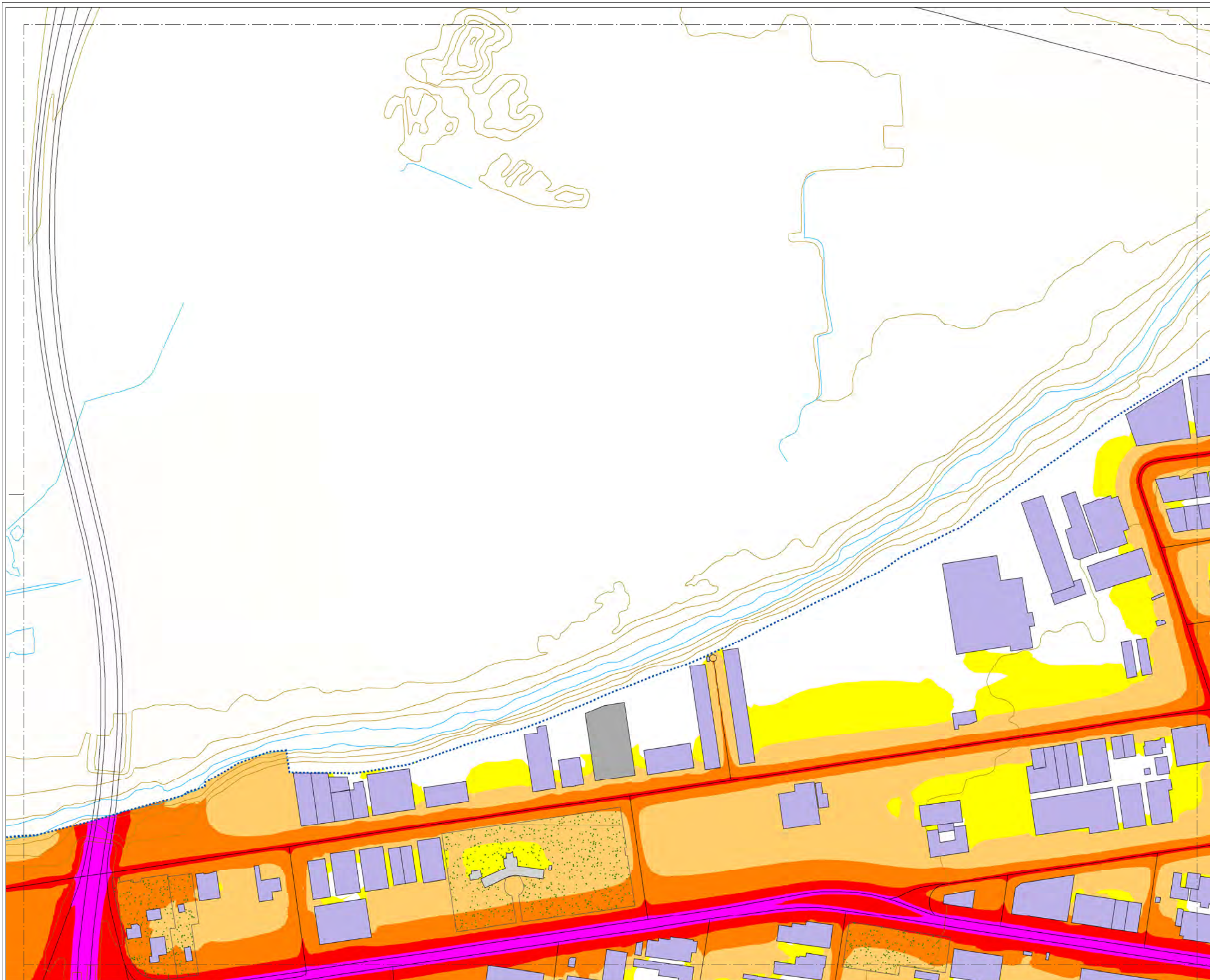

MAPA ESTRATÉGICO DE RUIDO DE ARANDA DE DUERO

LEYENDA

NIVELES SONOROS (dBA)

< 55	65-70
55-60	70-75
60-65	> 75

TIPOS DE EDIFICIOS

[Pink]	Uso sanitario o docente
[Grey]	Uso residencial
[Dark Grey]	Uso terciario
[Purple]	Uso industrial
[Dark Blue]	Uso infraestructuras

ELEMENTOS CARTOGRAFICOS

[Dashed line]	Término municipal
[Dotted line]	Área de estudio
[Brown line]	Curva de nivel
[Blue line]	Curso fluvial
[Black line]	Carretera
[Cross symbol]	Ferrocarril
[Green pattern]	Zona verde
[Other symbols]	Otros elementos

EXPOSICIÓN AL RUIDO

Estimación del nº de personas cuyas viviendas están expuestas a cada rango de Lden para ruido por tráfico rodado en el municipio.

Lden (dBA)	Personas (centenas)
55-60	63
60-65	67
65-70	51
70-75	9
> 75	0

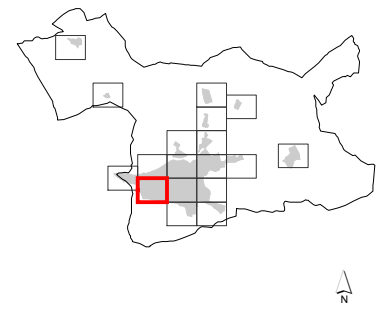
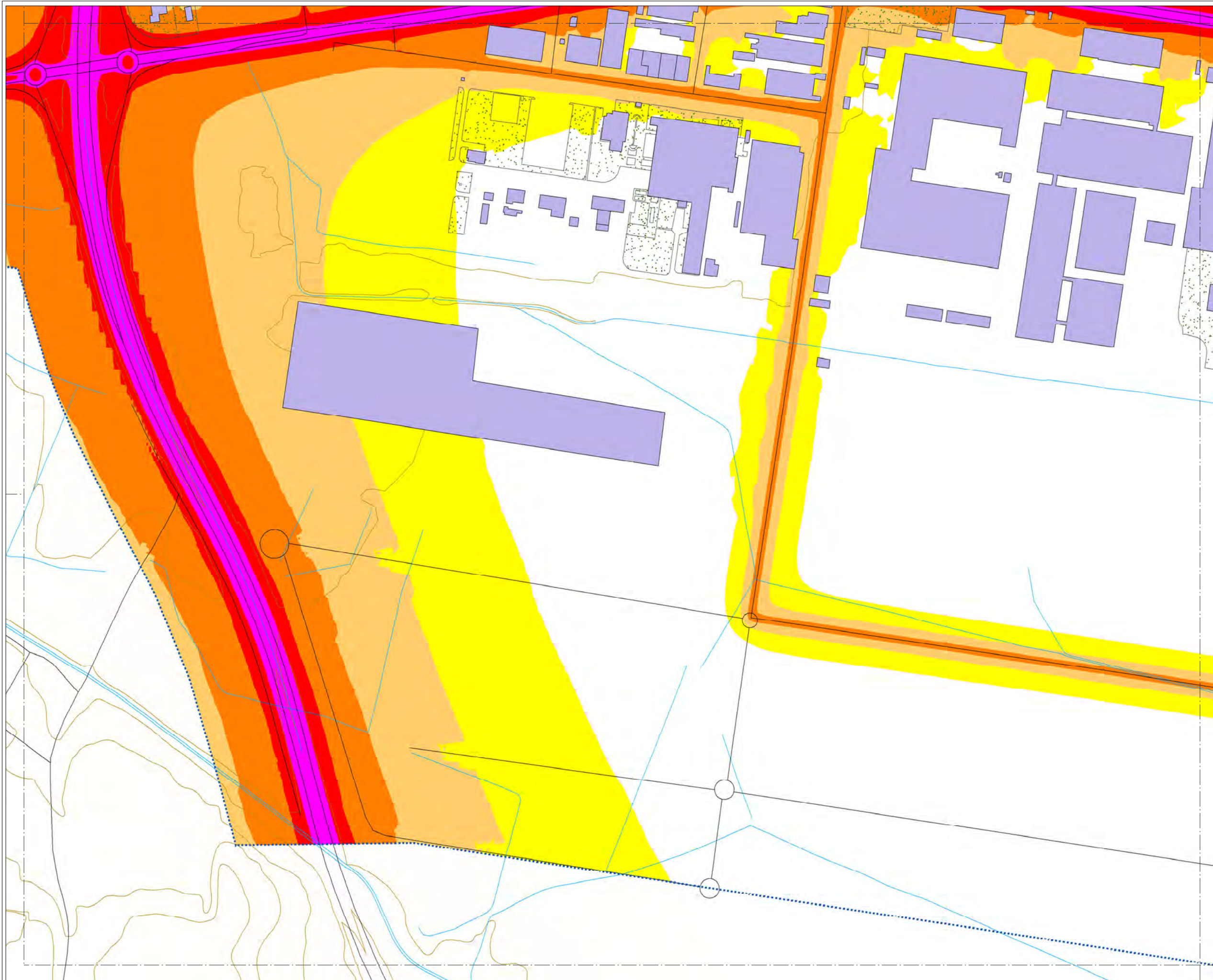

MAPA ESTRATÉGICO DE RUIDO DE ARANDA DE DUERO

LEYENDA

NIVELES SONOROS (dBA)

< 55	65-70
55-60	70-75
60-65	> 75

TIPOS DE EDIFICIOS

[Red square]	Uso sanitario o docente
[Grey square]	Uso residencial
[Dark grey square]	Uso terciario
[Purple square]	Uso industrial
[Dark purple square]	Uso infraestructuras

ELEMENTOS CARTOGRÁFICOS

[Dashed line]	Término municipal
[Dotted line]	Área de estudio
[Brown line]	Curva de nivel
[Blue line]	Curso fluvial
[Black line]	Carretera
[Black line with cross-ticks]	Ferrocarril
[Green stippled area]	Zona verde
[Black line]	Otros elementos

EXPOSICIÓN AL RUIDO

Estimación del nº de personas cuyas viviendas están expuestas a cada rango de Lden para ruido por tráfico rodado en el municipio.

Lden (dBA)	Personas (centenas)
55-60	63
60-65	67
65-70	51
70-75	9
> 75	0

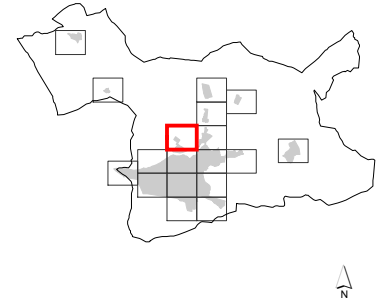
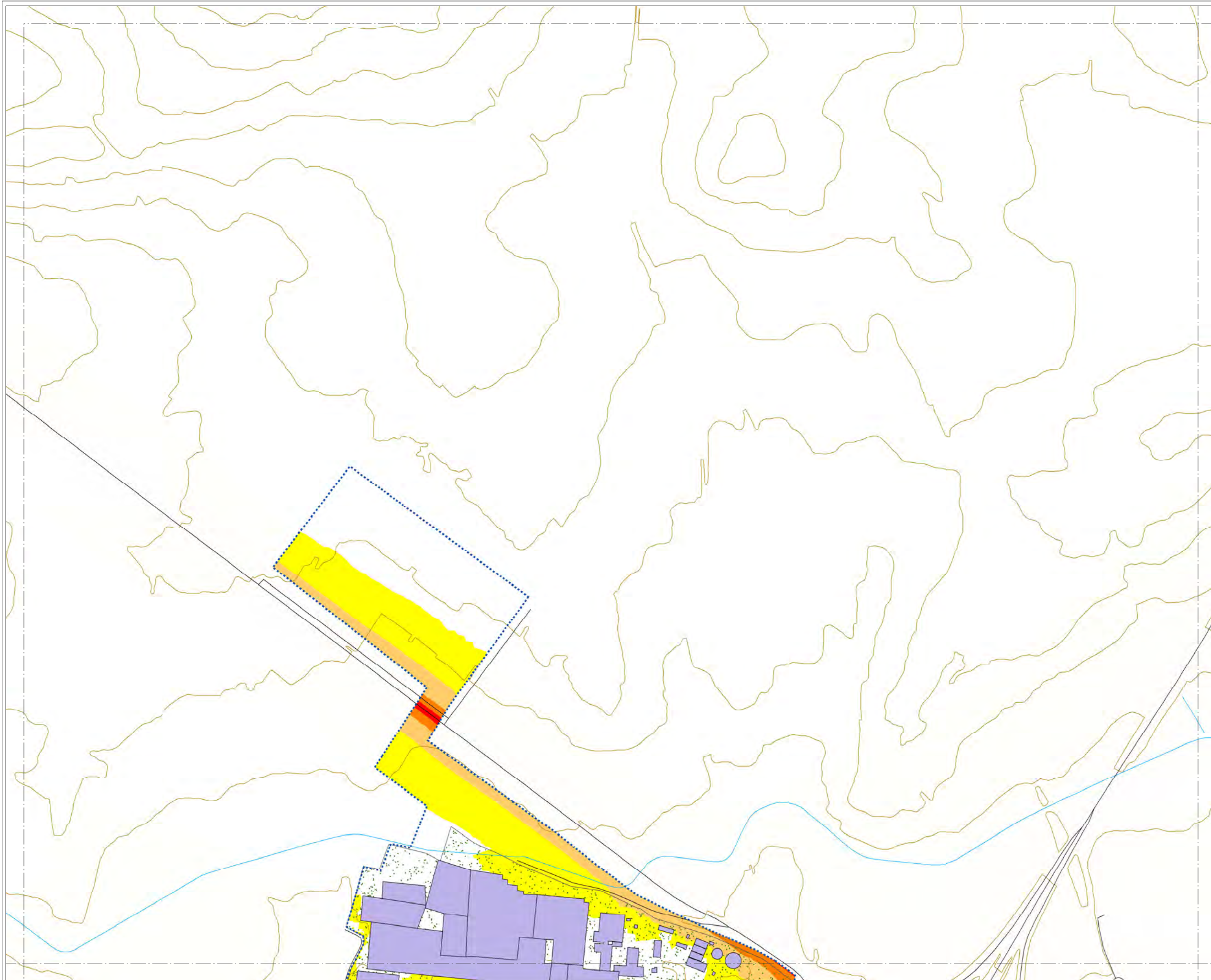

MAPA ESTRATÉGICO DE RUIDO DE ARANDA DE DUERO

LEYENDA

NIVELES SONOROS (dBA)

< 55	65-70
55-60	70-75
60-65	> 75

TIPOS DE EDIFICIOS

[Red square]	Uso sanitario o docente
[Grey square]	Uso residencial
[Dark grey square]	Uso terciario
[Purple square]	Uso industrial
[Dark purple square]	Uso infraestructuras

ELEMENTOS CARTOGRAFICOS

[Dashed line]	Término municipal
[Dotted line]	Área de estudio
[Brown line]	Curva de nivel
[Blue line]	Curso fluvial
[Black line]	Carretera
[Black line with cross-ticks]	Ferrocarril
[Green stippled area]	Zona verde
[Black line]	Otros elementos

EXPOSICIÓN AL RUIDO

Estimación del nº de personas cuyas viviendas están expuestas a cada rango de Lden para ruido por tráfico rodado en el municipio.

Lden (dBA)	Personas (centenas)
55-60	63
60-65	67
65-70	51
70-75	9
> 75	0

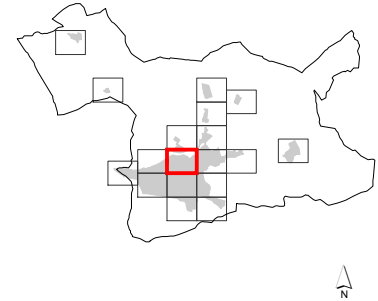
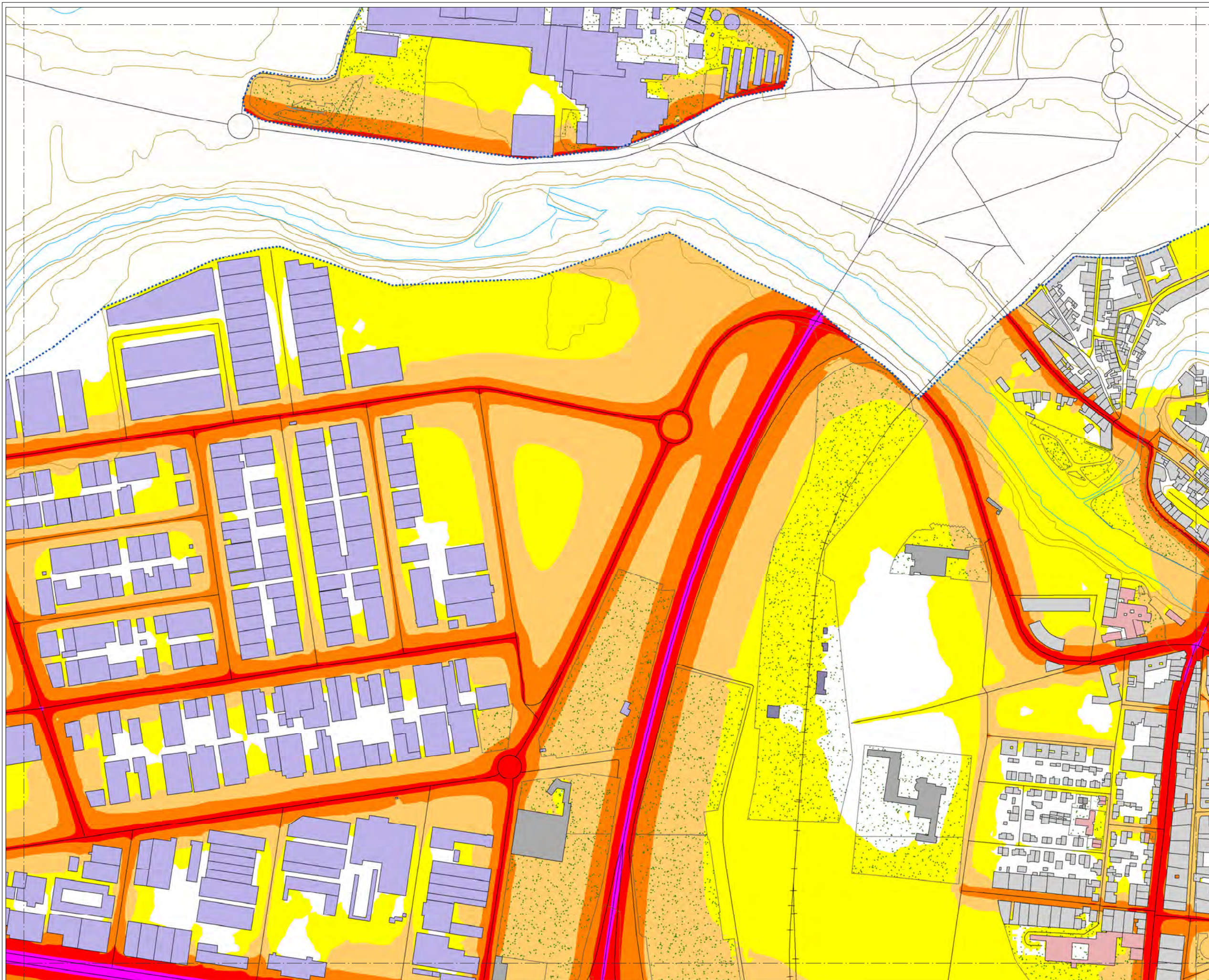

MAPA ESTRATÉGICO DE RUIDO DE ARANDA DE DUERO

LEYENDA

NIVELES SONOROS (dBA)

< 55	65-70
55-60	70-75
60-65	> 75

TIPOS DE EDIFICIOS

[Color rojo]	Uso sanitario o docente
[Color gris]	Uso residencial
[Color gris oscuro]	Uso terciario
[Color púrpura]	Uso industrial
[Color púrpura oscuro]	Uso infraestructuras

ELEMENTOS CARTOGRÁFICOS

[Línea punteada]	Término municipal
[Línea azul punteada]	Área de estudio
[Línea amarilla]	Curva de nivel
[Línea azul]	Curso fluvial
[Línea negra]	Carretera
[Línea con cruces]	Ferrocarril
[Zona verde]	Zona verde
[Línea negra]	Otros elementos

EXPOSICIÓN AL RUIDO

Estimación del nº de personas cuyas viviendas están expuestas a cada rango de Lden para ruido por tráfico rodado en el municipio.

Lden (dBA)	Personas (centenas)
55-60	63
60-65	67
65-70	51
70-75	9
> 75	0

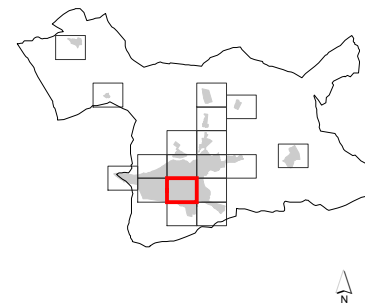
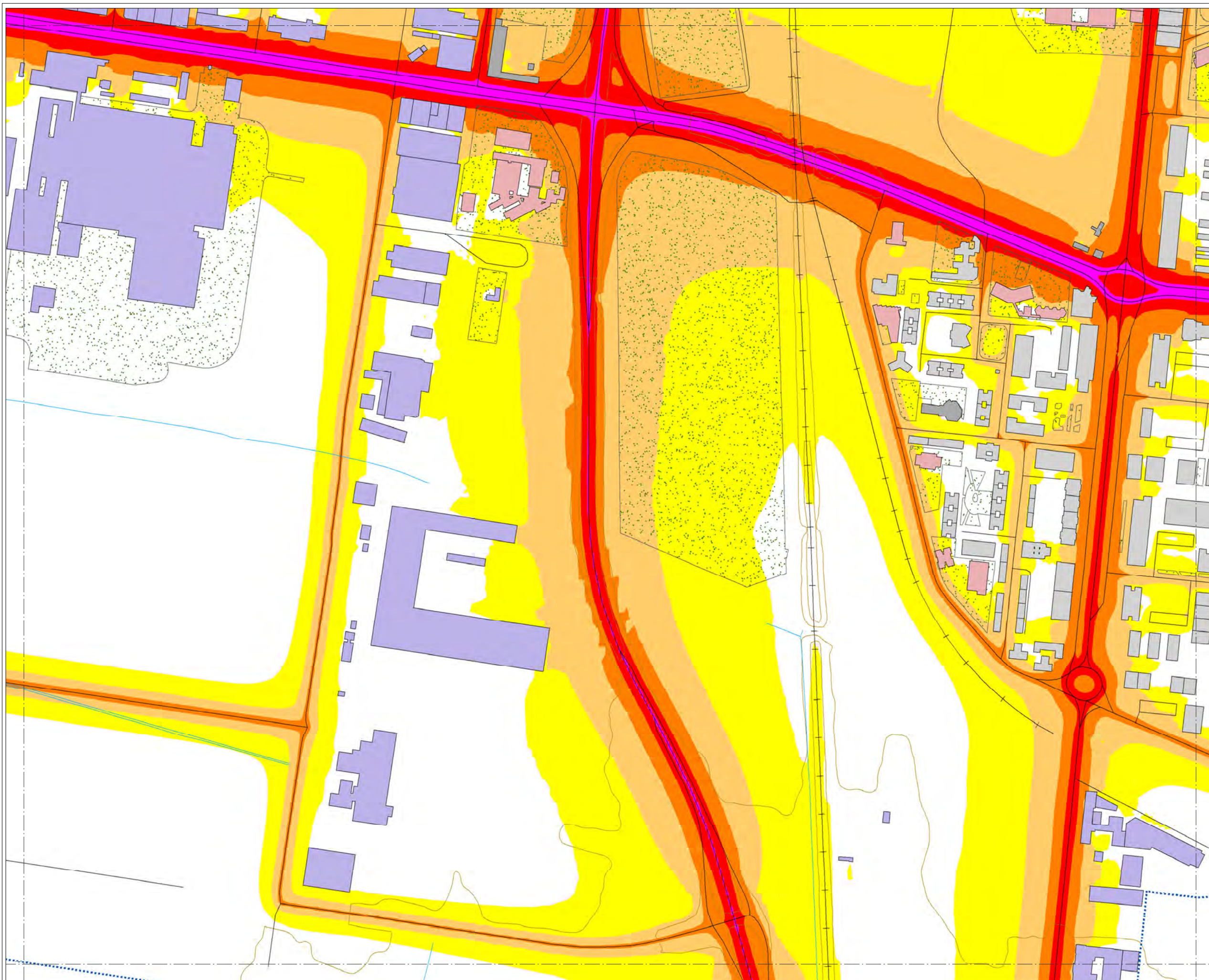

MAPA ESTRATÉGICO DE RUIDO DE ARANDA DE DUERO

LEYENDA

NIVELES SONOROS (dBA)

< 55	65-70
55-60	70-75
60-65	> 75

TIPOS DE EDIFICIOS

	Uso sanitario o docente
	Uso residencial
	Uso terciario
	Uso industrial
	Uso infraestructuras

ELEMENTOS CARTOGRAFICOS

	Término municipal
	Área de estudio
	Curva de nivel
	Curso fluvial
	Carretera
	Ferrocarril
	Zona verde
	Otros elementos

EXPOSICIÓN AL RUIDO

Estimación del nº de personas cuyas viviendas están expuestas a cada rango de Lden para ruido por tráfico rodado en el municipio.

Lden (dBA)	Personas (centenas)
55-60	63
60-65	67
65-70	51
70-75	9
> 75	0

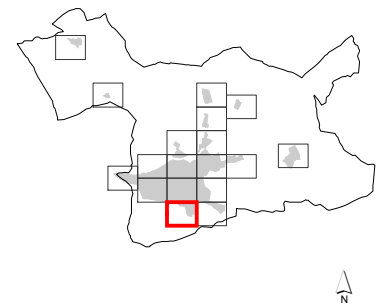
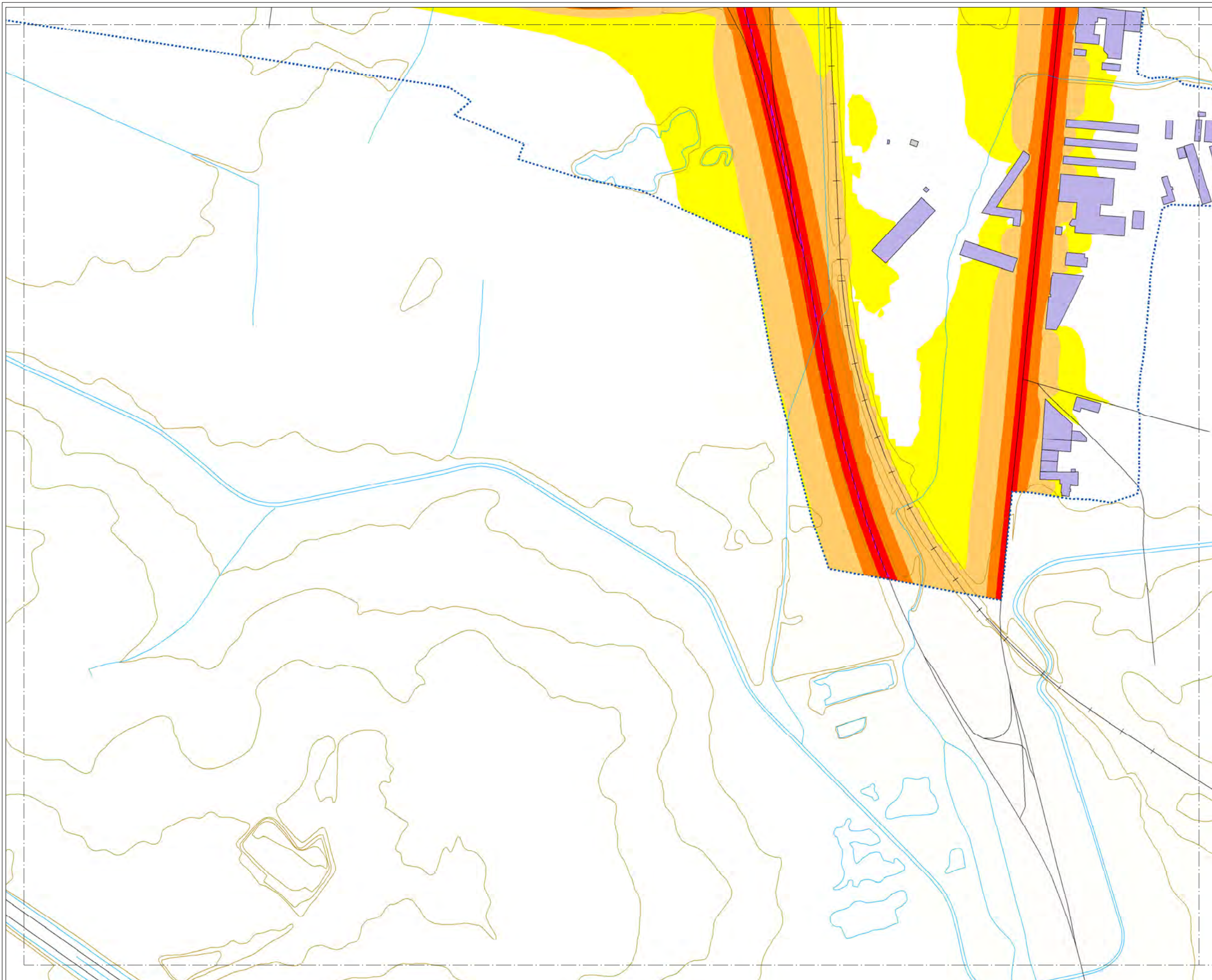

MAPA ESTRATÉGICO DE RUIDO DE ARANDA DE DUERO

LEYENDA

NIVELES SONOROS (dBA)

< 55	65-70
55-60	70-75
60-65	> 75

TIPOS DE EDIFICIOS

[Red square]	Uso sanitario o docente
[Grey square]	Uso residencial
[Dark grey square]	Uso terciario
[Purple square]	Uso industrial
[Dark purple square]	Uso infraestructuras

ELEMENTOS CARTOGRAFICOS

[Dashed line]	Término municipal
[Dotted line]	Área de estudio
[Brown line]	Curva de nivel
[Blue line]	Curso fluvial
[Black line]	Carretera
[Black line with cross-ticks]	Ferrocarril
[Green stippled area]	Zona verde
[Black line]	Otros elementos

EXPOSICIÓN AL RUIDO

Estimación del nº de personas cuyas viviendas están expuestas a cada rango de Lden para ruido por tráfico rodado en el municipio.

Lden (dBA)	Personas (centenas)
55-60	63
60-65	67
65-70	51
70-75	9
> 75	0

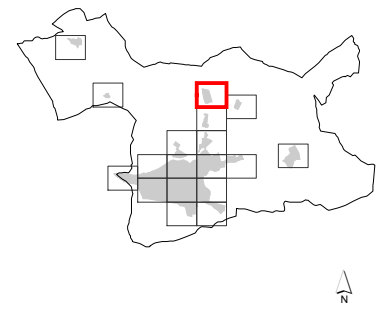
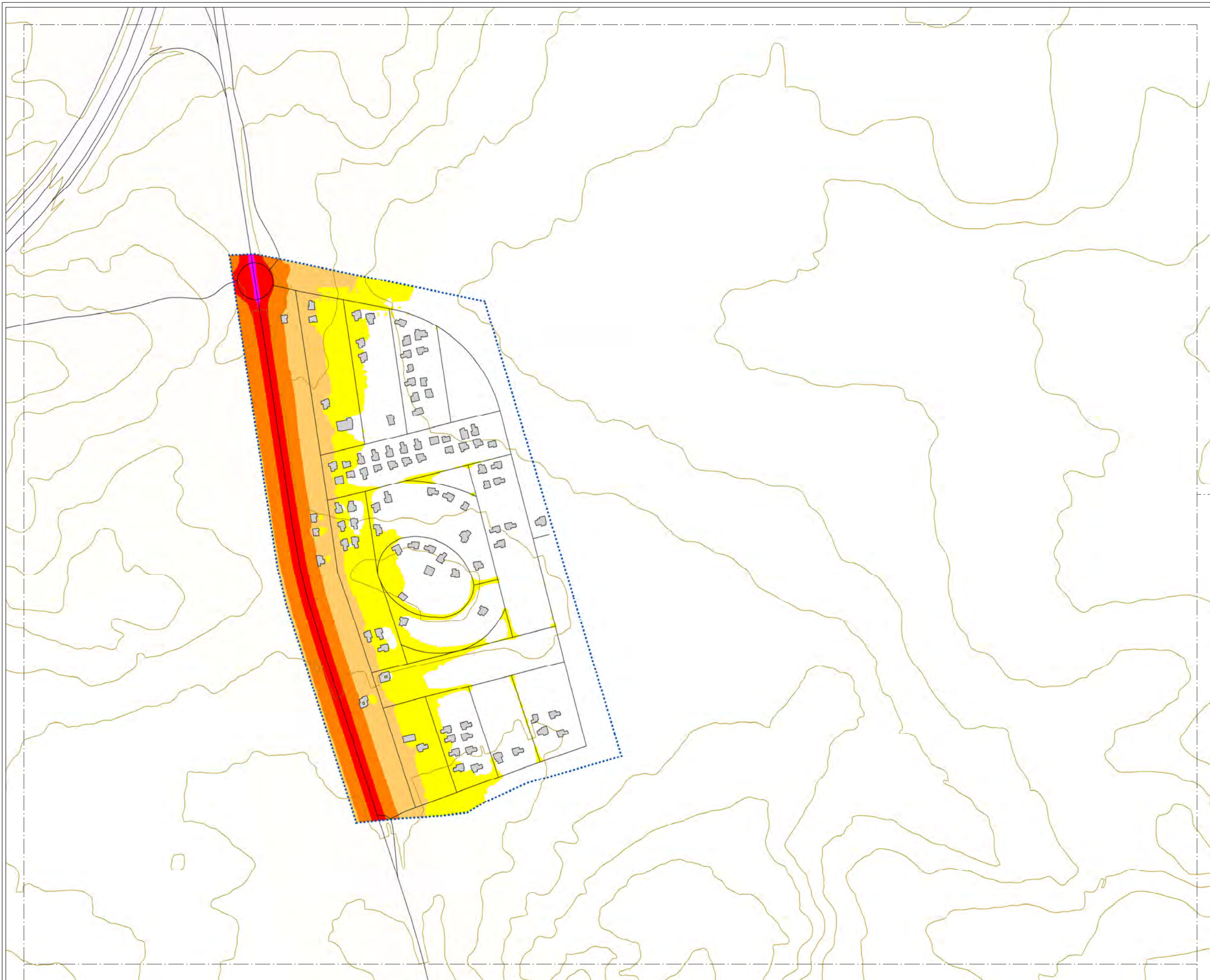

MAPA ESTRATÉGICO DE RUIDO DE ARANDA DE DUERO

LEYENDA

NIVELES SONOROS (dBA)

< 55	65-70
55-60	70-75
60-65	> 75

TIPOS DE EDIFICIOS

[Red square]	Uso sanitario o docente
[Grey square]	Uso residencial
[Dark grey square]	Uso terciario
[Purple square]	Uso industrial
[Dark blue square]	Uso infraestructuras

ELEMENTOS CARTOGRAFICOS

[Dashed line]	Término municipal
[Dotted line]	Área de estudio
[Brown line]	Curva de nivel
[Blue line]	Curso fluvial
[Black line]	Carretera
[Cross symbol]	Ferrocarril
[Green stippled area]	Zona verde
[Black line]	Otros elementos

EXPOSICIÓN AL RUIDO
 Estimación del nº de personas cuyas viviendas están expuestas a cada rango de Lden para ruido por tráfico rodado en el municipio.

Lden (dBA)	Personas (centenas)
55-60	63
60-65	67
65-70	51
70-75	9
> 75	0

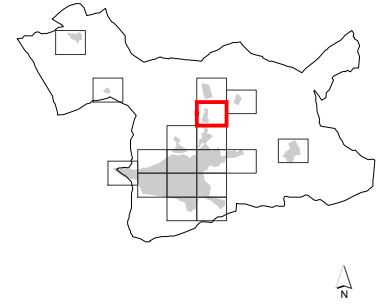
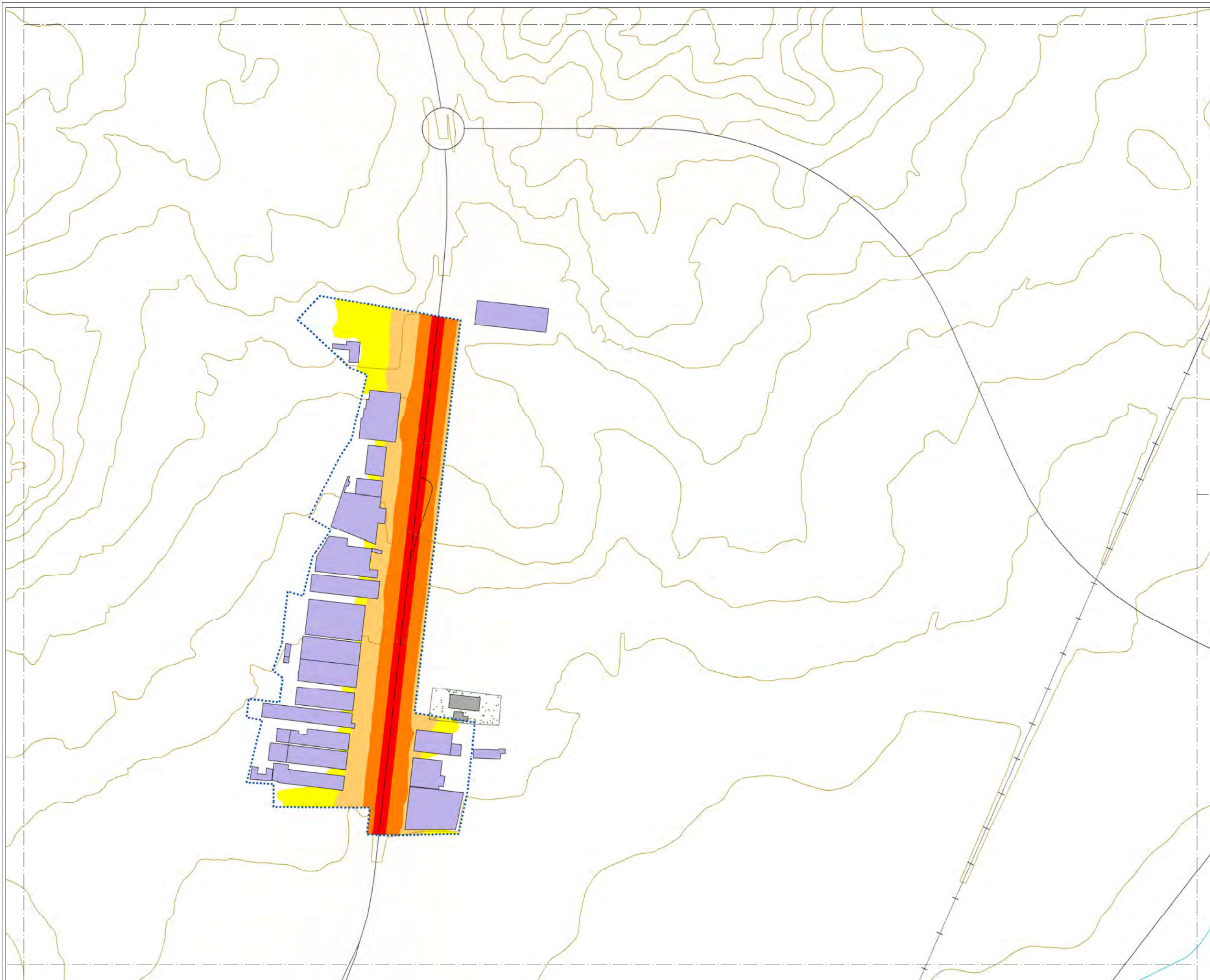

MAPA ESTRATÉGICO DE RUIDO DE ARANDA DE DUERO

LEYENDA

NIVELES SONOROS (dBA)

< 55	65-70
55-60	70-75
60-65	> 75

TIPOS DE EDIFICIOS

[Red square]	Uso sanitario o docente
[Grey square]	Uso residencial
[Dark grey square]	Uso terciario
[Purple square]	Uso industrial
[Dark purple square]	Uso infraestructuras

ELEMENTOS CARTOGRÁFICOS

[Dashed line]	Término municipal
[Dotted line]	Área de estudio
[Brown line]	Curva de nivel
[Blue line]	Curso fluvial
[Black line]	Carretera
[Black line with cross-ticks]	Ferrocarril
[Green stippled area]	Zona verde
[Grey line]	Otros elementos

EXPOSICIÓN AL RUIDO

Estimación del nº de personas cuyas viviendas están expuestas a cada rango de Lden para ruido por tráfico rodado en el municipio.

Lden (dBA)	Personas (centenas)
55-60	63
60-65	67
65-70	51
70-75	9
> 75	0

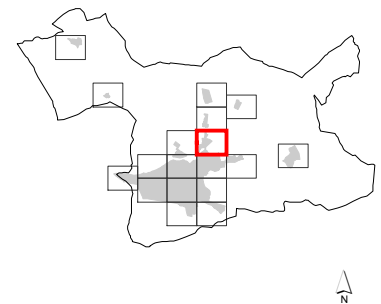
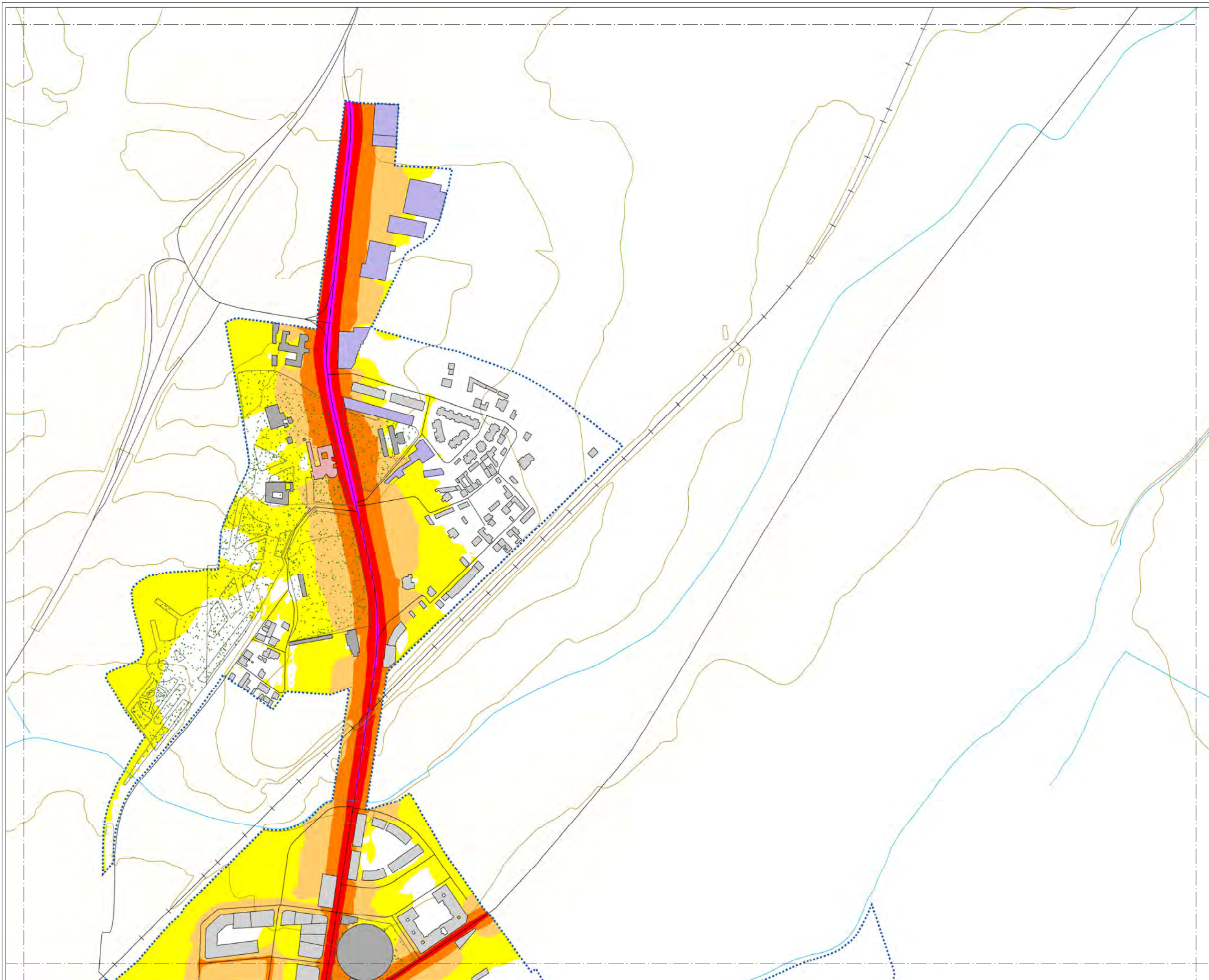

MAPA ESTRATÉGICO DE RUIDO DE ARANDA DE DUERO

LEYENDA

NIVELES SONOROS (dBA)

< 55	65-70
55-60	70-75
60-65	> 75

TIPOS DE EDIFICIOS

[Red square]	Uso sanitario o docente
[Grey square]	Uso residencial
[Dark grey square]	Uso terciario
[Purple square]	Uso industrial
[Dark purple square]	Uso infraestructuras

ELEMENTOS CARTOGRAFICOS

[Dashed line]	Término municipal
[Dotted line]	Área de estudio
[Brown line]	Curva de nivel
[Blue line]	Curso fluvial
[Black line]	Carretera
[Black line with cross-ticks]	Ferrocarril
[Green stippled area]	Zona verde
[Black line]	Otros elementos

EXPOSICIÓN AL RUIDO

Estimación del nº de personas cuyas viviendas están expuestas a cada rango de Lden para ruido por tráfico rodado en el municipio.

Lden (dBA)	Personas (centenas)
55-60	63
60-65	67
65-70	51
70-75	9
> 75	0

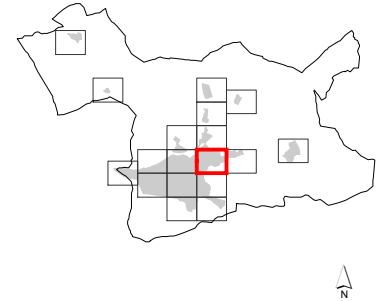
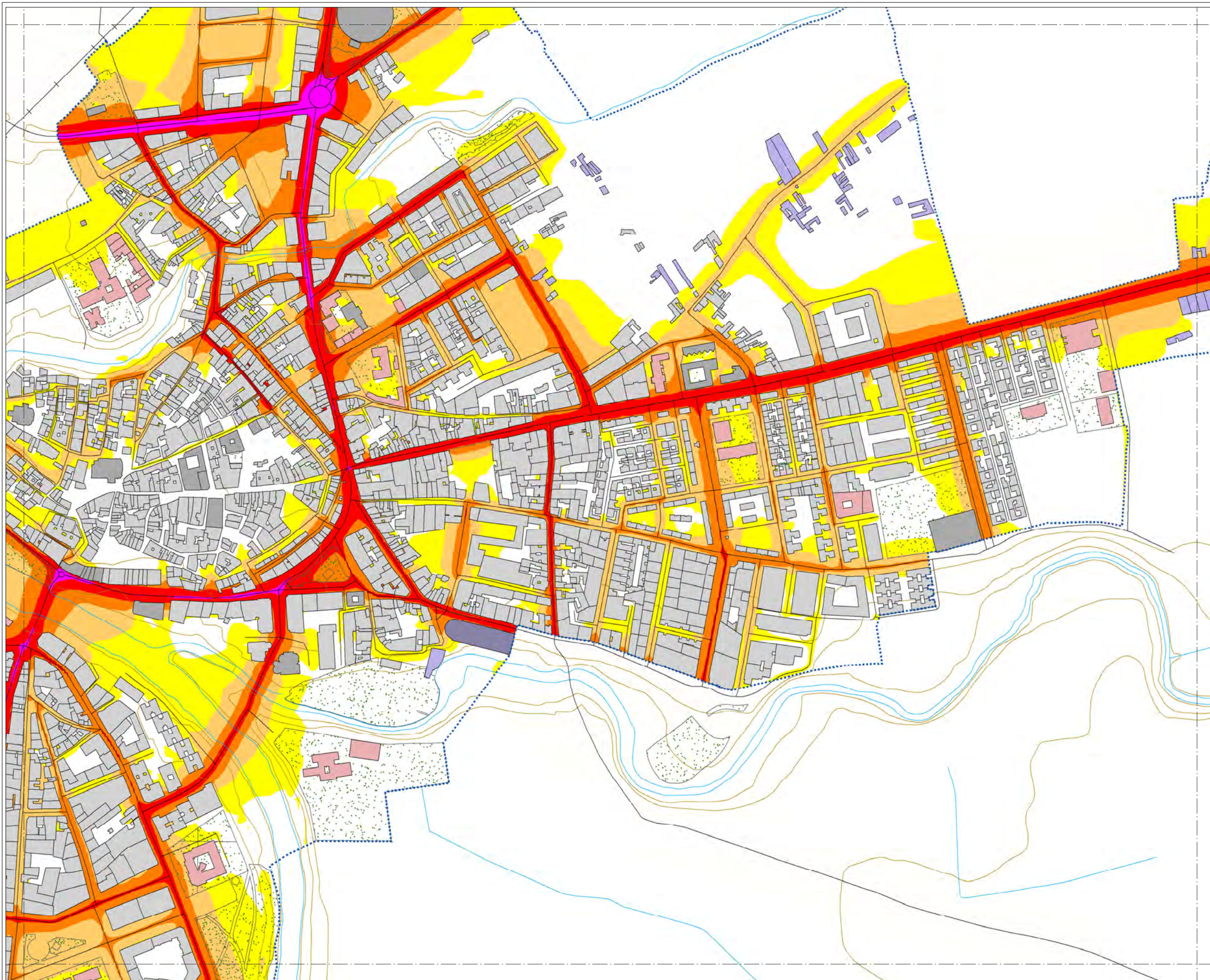

MAPA ESTRATÉGICO DE RUIDO DE ARANDA DE DUERO

LEYENDA

NIVELES SONOROS (dBA)

< 55	65-70
55-60	70-75
60-65	> 75

TIPOS DE EDIFICIOS

[Color rojo]	Uso sanitario o docente
[Color gris]	Uso residencial
[Color gris oscuro]	Uso terciario
[Color púrpura]	Uso industrial
[Color azul oscuro]	Uso infraestructuras

ELEMENTOS CARTOGRÁFICOS

[Línea punteada]	Término municipal
[Línea azul punteada]	Área de estudio
[Línea amarilla]	Curva de nivel
[Línea azul]	Curso fluvial
[Línea negra]	Carretera
[Línea con cruces]	Ferrocarril
[Zona verde]	Zona verde
[Línea negra]	Otros elementos

EXPOSICIÓN AL RUIDO

Estimación del nº de personas cuyas viviendas están expuestas a cada rango de Lden para ruido por tráfico rodado en el municipio.

Lden (dBA)	Personas (centenas)
55-60	63
60-65	67
65-70	51
70-75	9
> 75	0

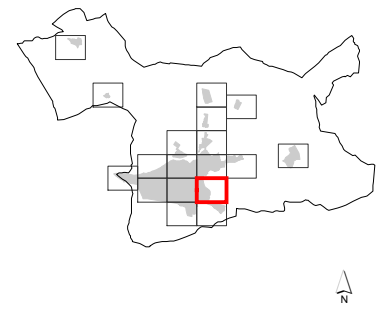
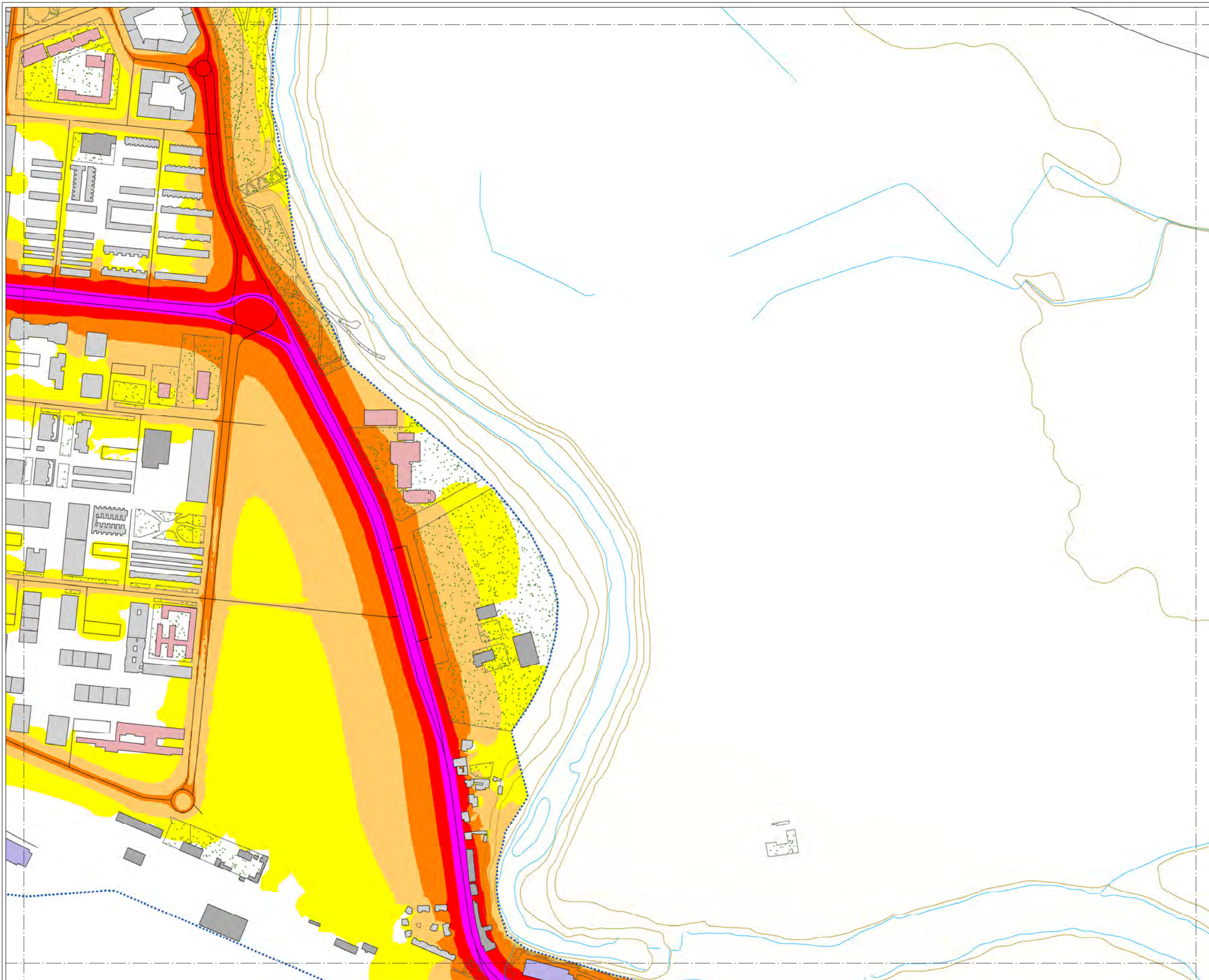

MAPA ESTRATÉGICO DE RUIDO DE ARANDA DE DUERO

LEYENDA

NIVELES SONOROS (dBA)

< 55	65-70
55-60	70-75
60-65	> 75

TIPOS DE EDIFICIOS

Useo sanitario o docente
Useo residencial
Useo terciario
Useo industrial
Useo infraestructuras

ELEMENTOS CARTOGRAFICOS

Término municipal
Área de estudio
Curva de nivel
Curso fluvial
Carretera
Ferrocarril
Zona verde
Otros elementos

EXPOSICIÓN AL RUIDO

Estimación del nº de personas cuyas viviendas están expuestas a cada rango de Lden para ruido por tráfico rodado en el municipio.

Lden (dBA)	Personas (centenas)
55-60	63
60-65	67
65-70	51
70-75	9
> 75	0

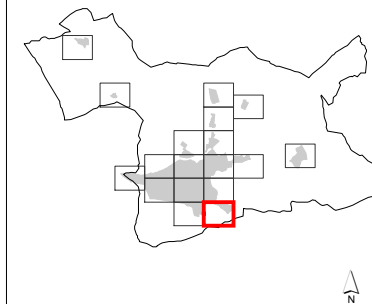
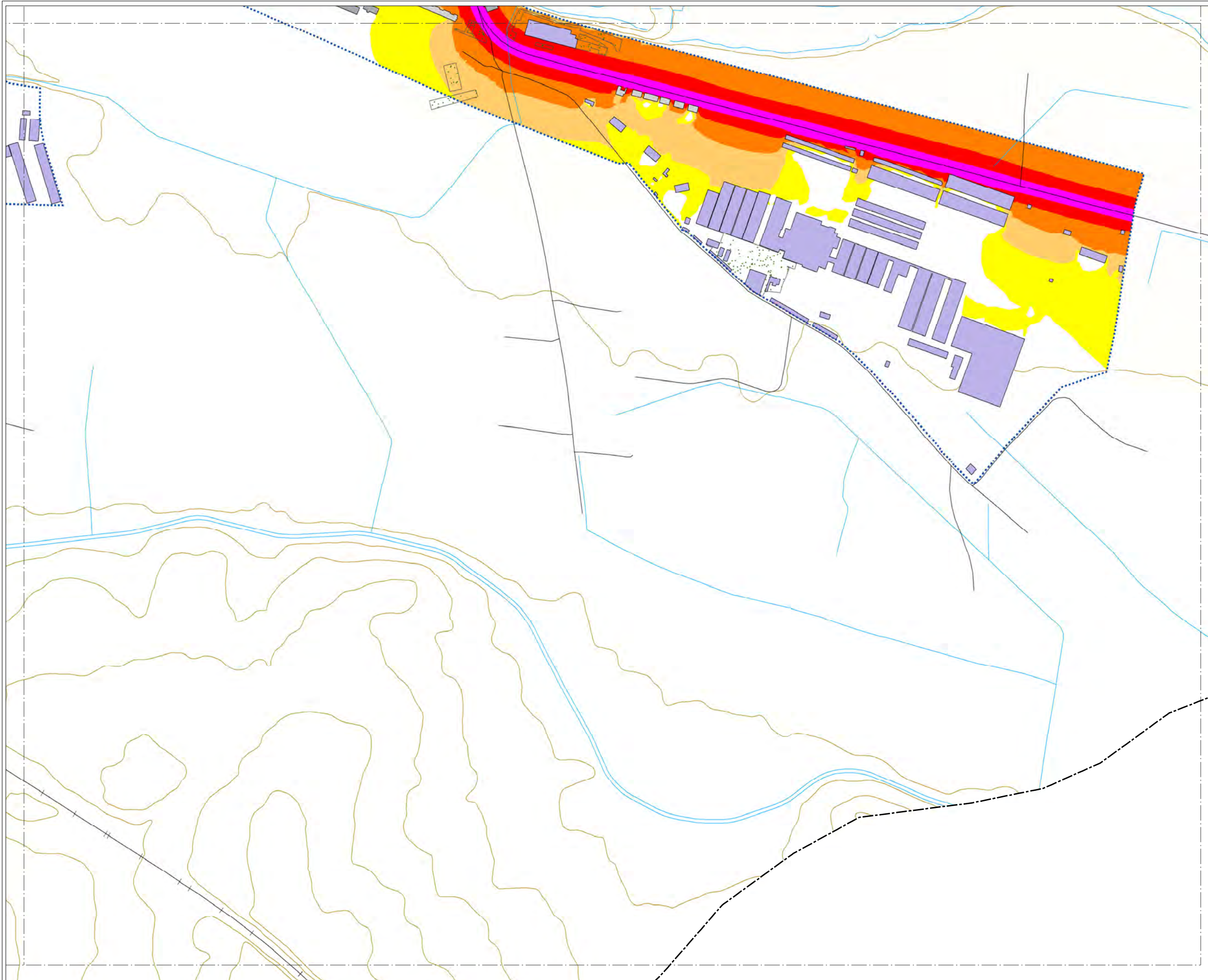

MAPA ESTRATÉGICO DE RUIDO DE ARANDA DE DUERO

LEYENDA

NIVELES SONOROS (dBA)

< 55	65-70
55-60	70-75
60-65	> 75

TIPOS DE EDIFICIOS

[Red square]	Uso sanitario o docente
[Grey square]	Uso residencial
[Dark grey square]	Uso terciario
[Purple square]	Uso industrial
[Dark purple square]	Uso infraestructuras

ELEMENTOS CARTOGRAFICOS

[Dashed line]	Término municipal
[Dotted line]	Área de estudio
[Brown line]	Curva de nivel
[Blue line]	Curso fluvial
[Black line]	Carretera
[Black line with cross-ticks]	Ferrocarril
[Green stippled area]	Zona verde
[Black line]	Otros elementos

EXPOSICIÓN AL RUIDO

Estimación del nº de personas cuyas viviendas están expuestas a cada rango de Lden para ruido por tráfico rodado en el municipio.

Lden (dBA)	Personas (centenas)
55-60	63
60-65	67
65-70	51
70-75	9
> 75	0

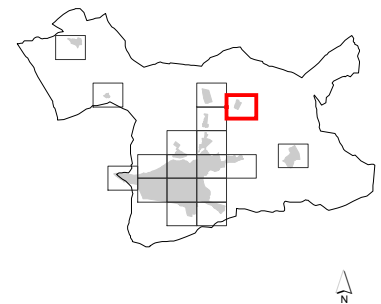
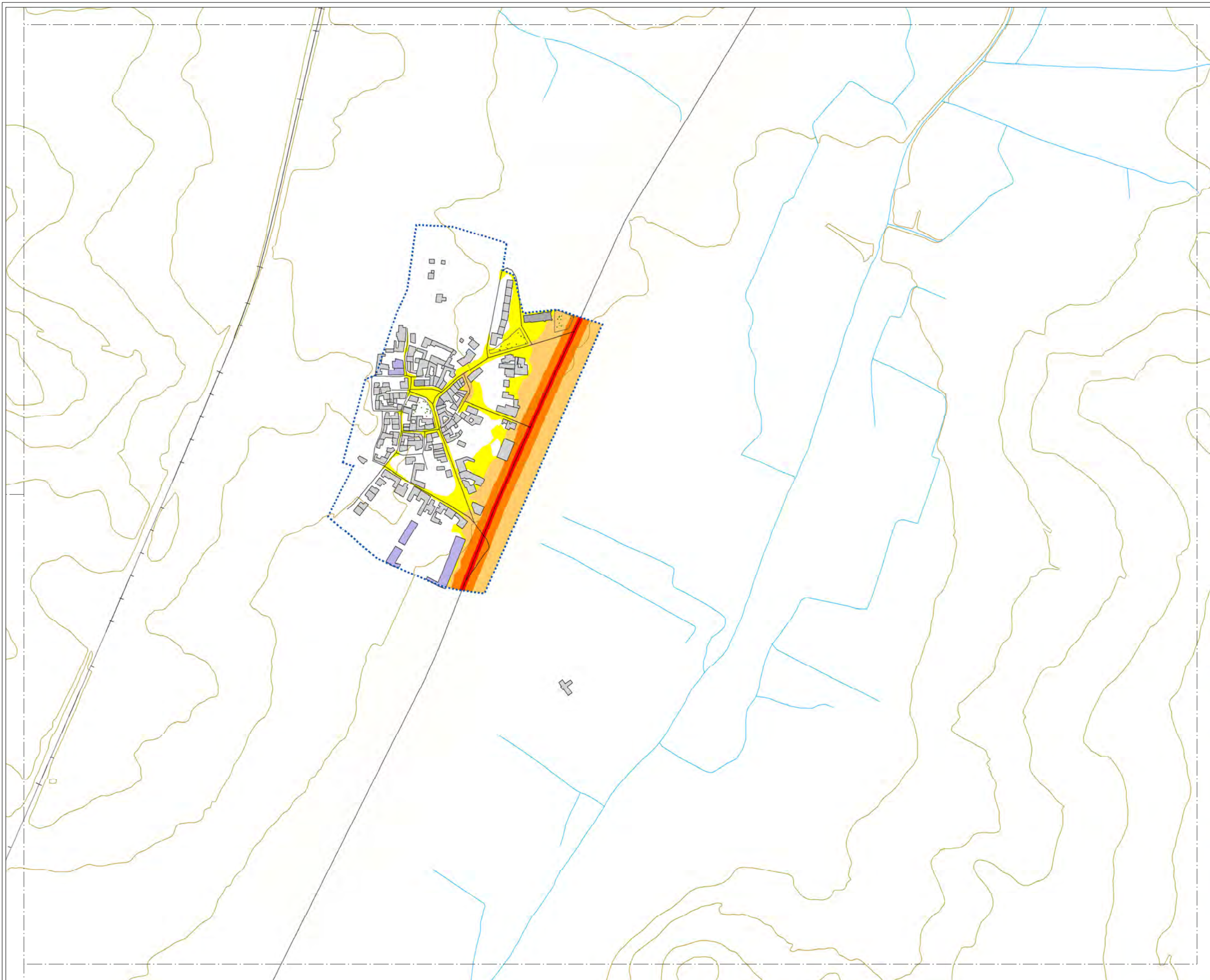

MAPA ESTRATÉGICO DE RUIDO DE ARANDA DE DUERO

LEYENDA

NIVELES SONOROS (dBA)

< 55	65-70
55-60	70-75
60-65	> 75

TIPOS DE EDIFICIOS

[Red square]	Uso sanitario o docente
[Grey square]	Uso residencial
[Dark grey square]	Uso terciario
[Purple square]	Uso industrial
[Dark blue square]	Uso infraestructuras

ELEMENTOS CARTOGRAFICOS

[Dashed line]	Término municipal
[Dotted line]	Área de estudio
[Brown line]	Curva de nivel
[Blue line]	Curso fluvial
[Black line]	Carretera
[Cross symbol]	Ferrocarril
[Green hatched area]	Zona verde
[Grey line]	Otros elementos

EXPOSICIÓN AL RUIDO

Estimación del nº de personas cuyas viviendas están expuestas a cada rango de Lden para ruido por tráfico rodado en el municipio.

Lden (dBA)	Personas (centenas)
55-60	63
60-65	67
65-70	51
70-75	9
> 75	0

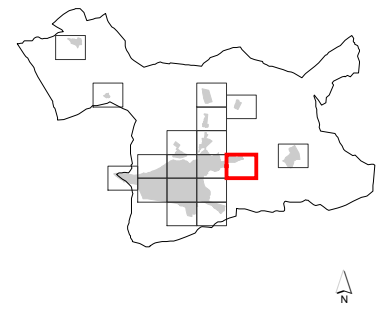
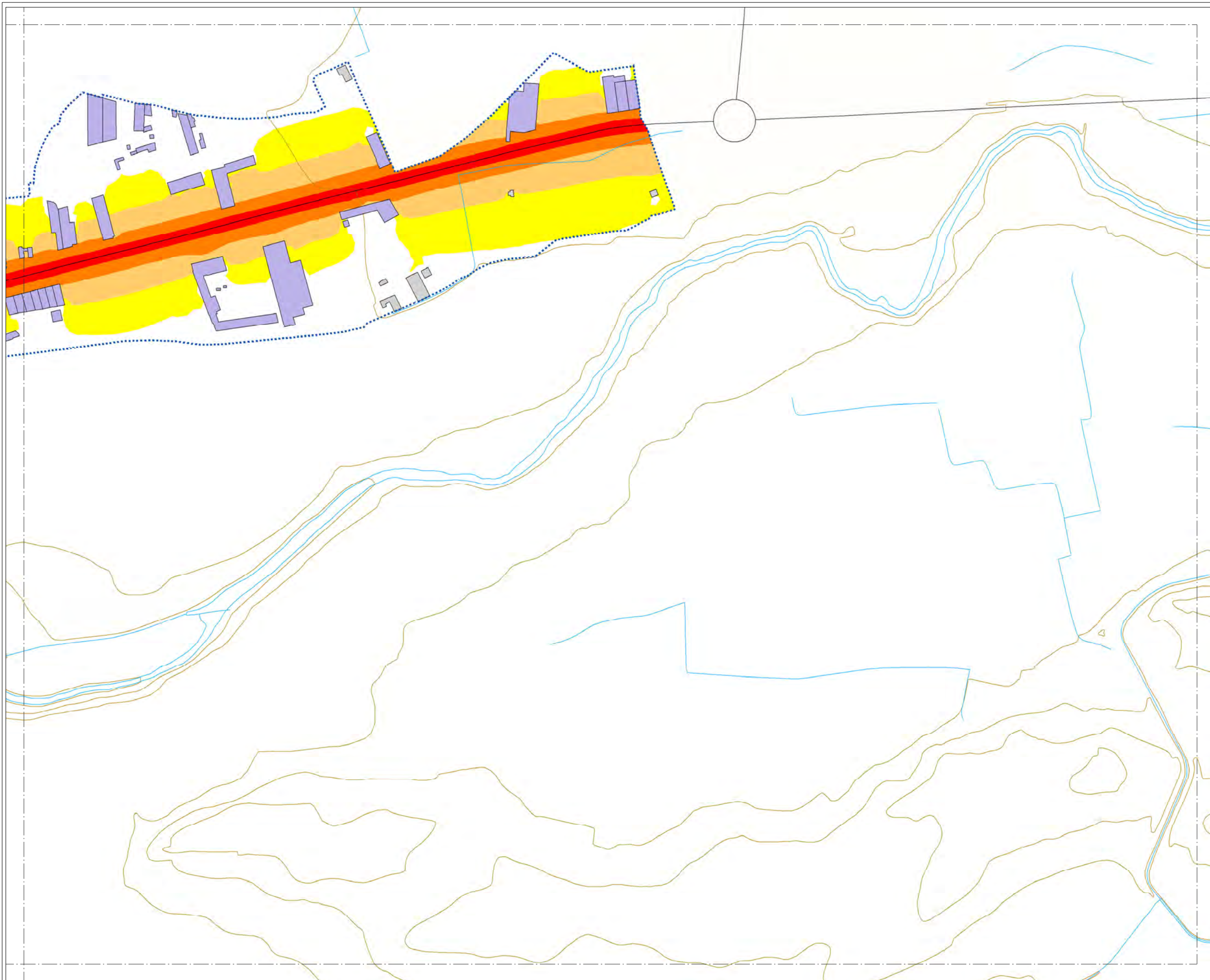

MAPA ESTRATÉGICO DE RUIDO DE ARANDA DE DUERO

LEYENDA

NIVELES SONOROS (dBA)

< 55	65-70
55-60	70-75
60-65	> 75

TIPOS DE EDIFICIOS

Usos sanitarios o docentes
Uso residencial
Uso terciario
Uso industrial
Uso infraestructuras

ELEMENTOS CARTOGRAFICOS

Término municipal
Área de estudio
Curva de nivel
Curso fluvial
Carretera
Ferrocarril
Zona verde
Otros elementos

EXPOSICIÓN AL RUIDO

Estimación del nº de personas cuyas viviendas están expuestas a cada rango de Lden para ruido por tráfico rodado en el municipio.

Lden (dBA)	Personas (centenas)
55-60	63
60-65	67
65-70	51
70-75	9
> 75	0

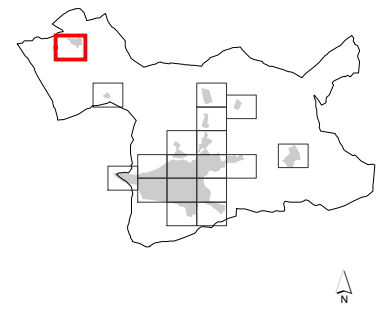
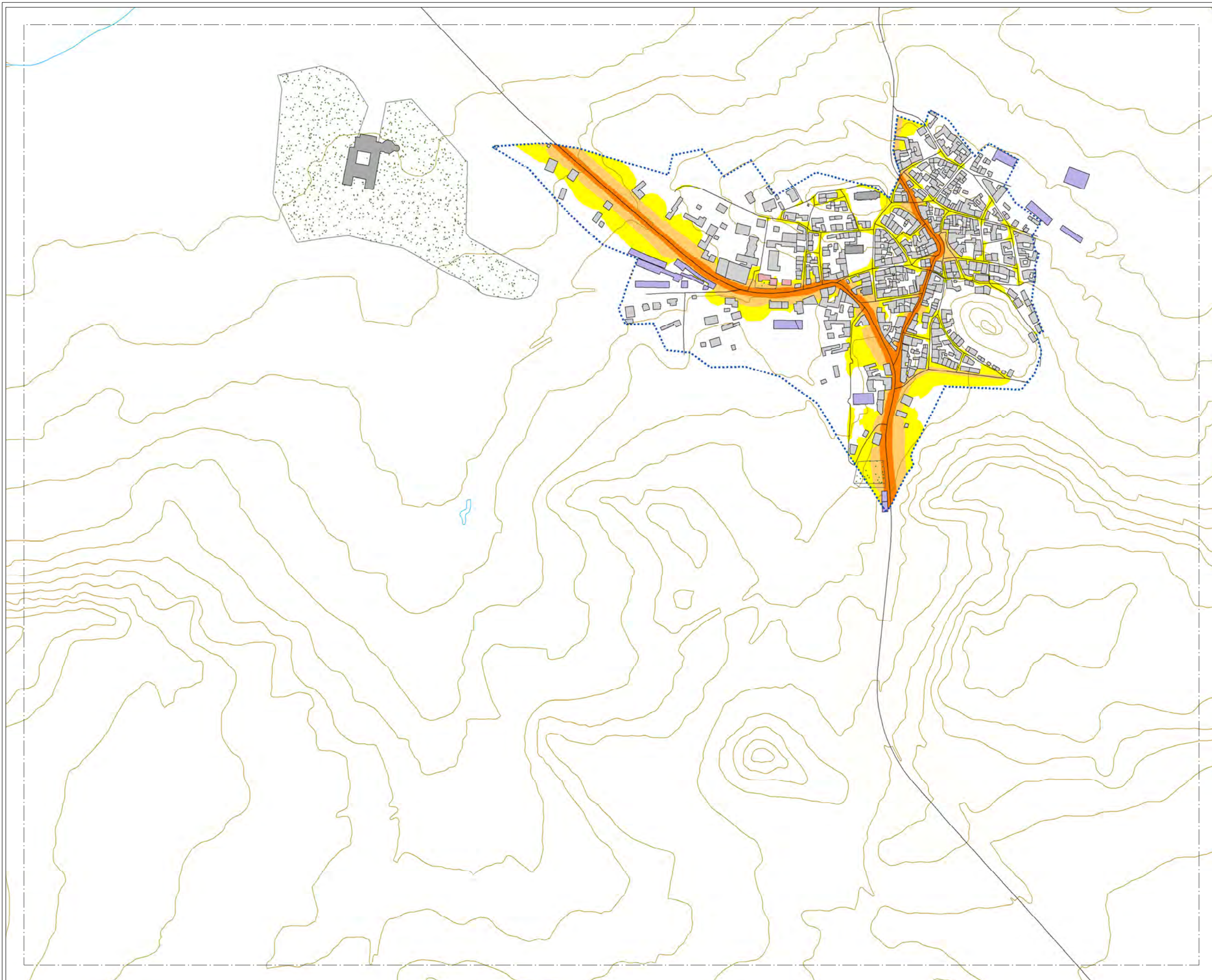

MAPA ESTRATÉGICO DE RUIDO DE ARANDA DE DUERO

LEYENDA

NIVELES SONOROS (dBA)

< 55	65-70
55-60	70-75
60-65	> 75

TIPOS DE EDIFICIOS

[Color rojo]	Uso sanitario o docente
[Color gris]	Uso residencial
[Color negro]	Uso terciario
[Color púrpura]	Uso industrial
[Color azul oscuro]	Uso infraestructuras

ELEMENTOS CARTOGRÁFICOS

[Línea punteada]	Término municipal
[Línea azul punteada]	Área de estudio
[Línea naranja]	Curva de nivel
[Línea azul]	Curso fluvial
[Línea negra]	Carretera
[Línea negra con cruces]	Ferrocarril
[Zona verde]	Zona verde
[Línea negra]	Otros elementos

EXPOSICIÓN AL RUIDO

Estimación del nº de personas cuyas viviendas están expuestas a cada rango de Lden para ruido por tráfico rodado en el municipio.

Lden (dBA)	Personas (centenas)
55-60	63
60-65	67
65-70	51
70-75	9
> 75	0

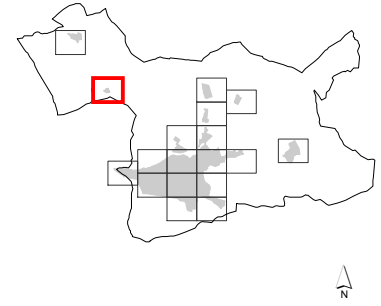
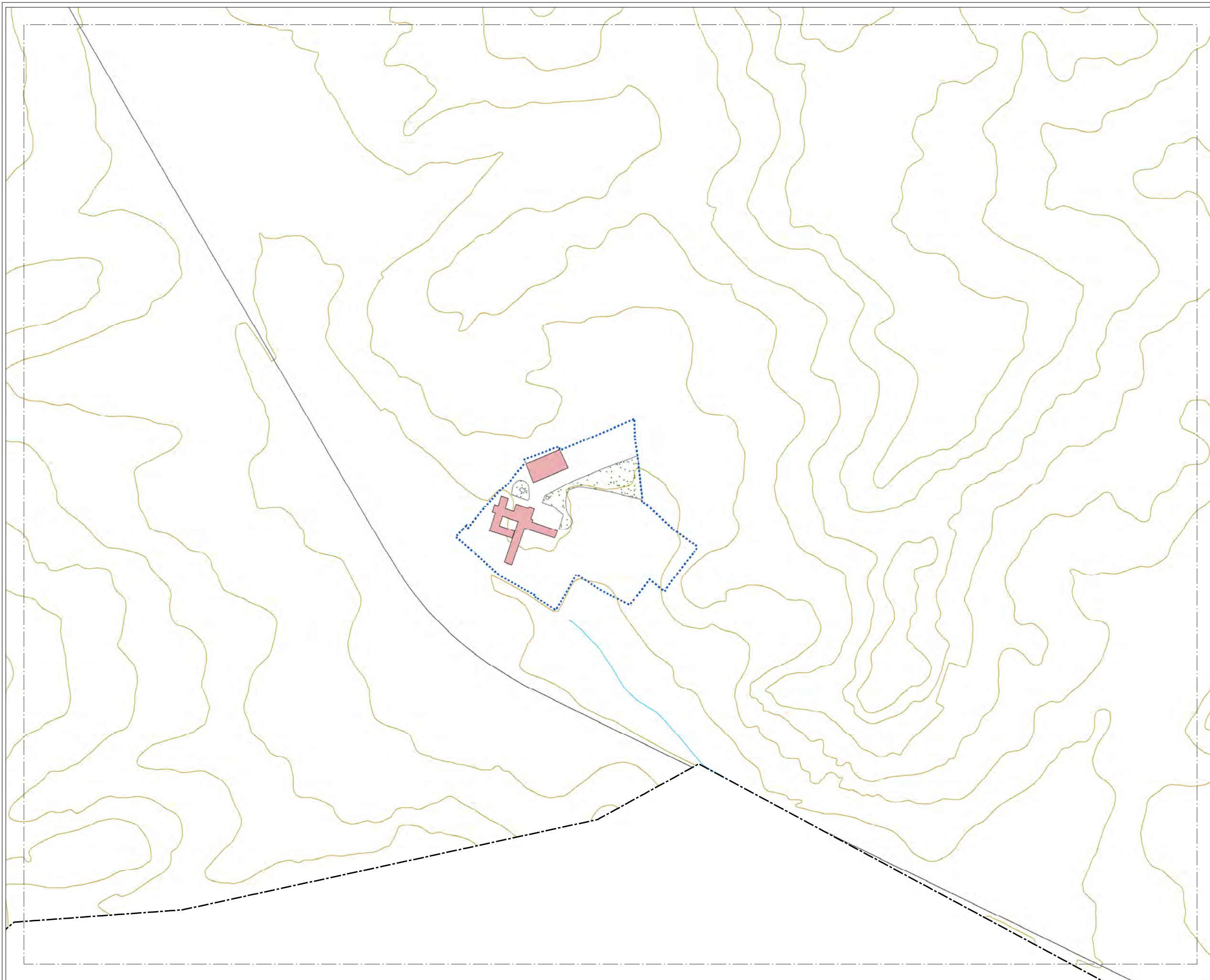

**MAPA ESTRATÉGICO
DE RUIDO DE
ARANDA DE DUERO**

LEYENDA

NIVELES SONOROS (dBA)

< 55	65-70
55-60	70-75
60-65	> 75

TIPOS DE EDIFICIOS

Usos sanitarios o docentes
Uso residencial
Uso terciario
Uso industrial
Uso infraestructuras

ELEMENTOS CARTOGRAFICOS

Término municipal
Área de estudio
Curva de nivel
Curso fluvial
Carretera
Ferrocarril
Zona verde
Otros elementos

EXPOSICIÓN AL RUIDO
Estimación del nº de personas cuyas viviendas están expuestas a cada rango de Lden para ruido por tráfico rodado en el municipio.

Lden (dBA)	Personas (centenas)
55-60	63
60-65	67
65-70	51
70-75	9
> 75	0

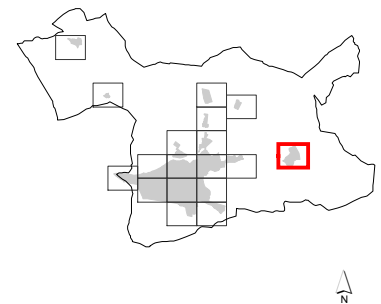
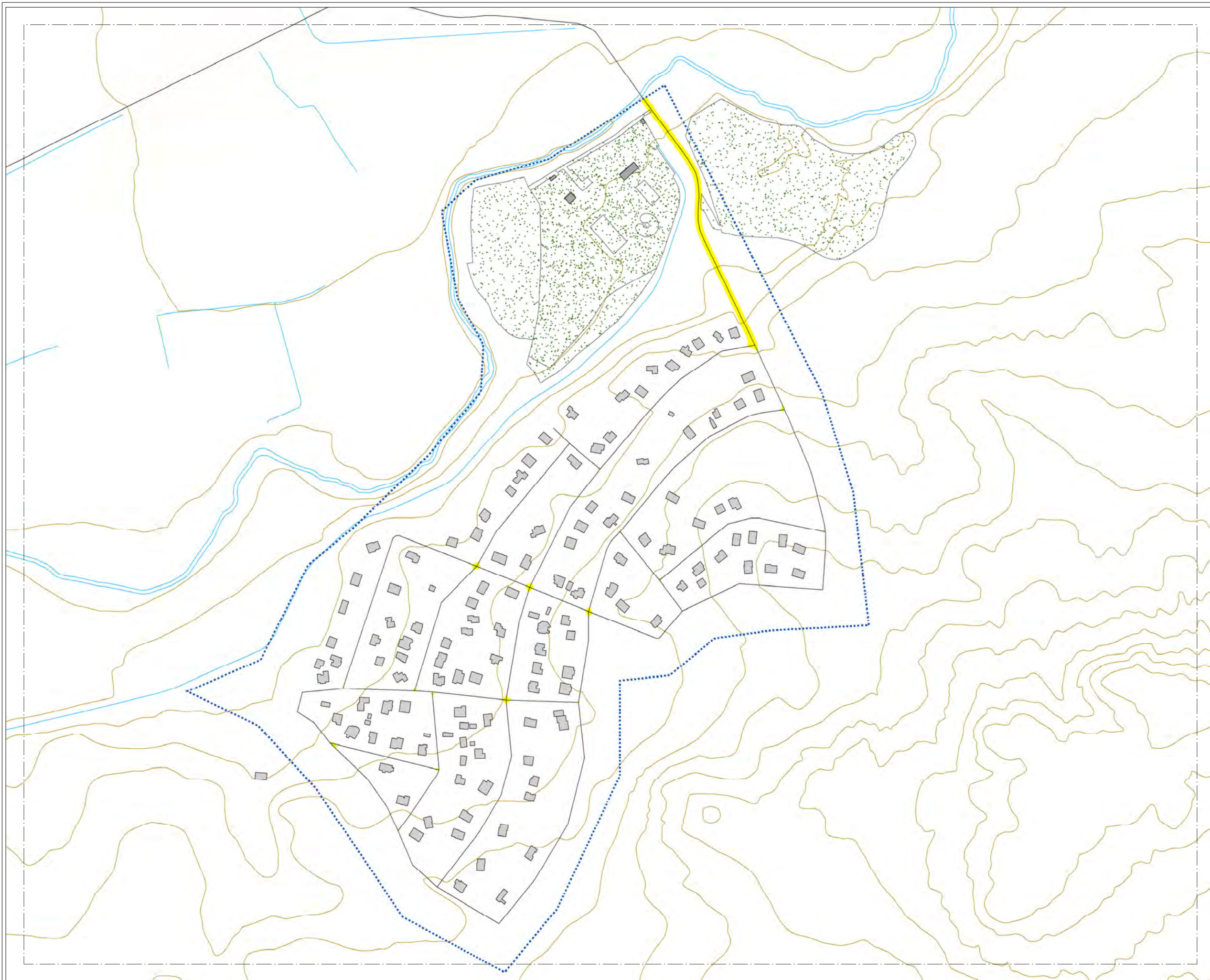

MAPA ESTRATÉGICO DE RUIDO DE ARANDA DE DUERO

LEYENDA

NIVELES SONOROS (dBA)

< 55	65-70
55-60	70-75
60-65	> 75

TIPOS DE EDIFICIOS

Usos sanitarios o docentes
Uso residencial
Uso terciario
Uso industrial
Uso infraestructuras

ELEMENTOS CARTOGRÁFICOS

Término municipal
Área de estudio
Curva de nivel
Curso fluvial
Carretera
Ferrocarril
Zona verde
Otros elementos

EXPOSICIÓN AL RUIDO

Estimación del nº de personas cuyas viviendas están expuestas a cada rango de Lden para ruido por tráfico rodado en el municipio.

Lden (dBA)	Personas (centenas)
55-60	63
60-65	67
65-70	51
70-75	9
> 75	0